

# DIÁRIO OFICIAL

ANO V

LAJEADO, QUARTA-FEIRA, 16 DE DEZEMBRO DE 2020

EDIÇÃO Nº 1195

## EDITAL DE CONVOCAÇÃO SEAD Nº 266-04/2020

O PREFEITO MUNICIPAL DE LAJEADO, Estado do Rio Grande do Sul, no uso de suas atribuições legais, em conformidade com os Decretos nº 9.989/2016 e nº 10.965/2019 e Edital nº 358-02/2018, atendendo ao que consta no expediente nº 25550/2020, considerando os pedidos de demissão dos servidores efetivos Andréia Pereira de Araújo e João Francisco da Silveira, considerando a homologação do resultado final Processo Seletivo Público, conforme Edital nº 542-02/2018,

### CONVOCA

As candidatas, abaixo nominadas, para comparecerem no Departamento de Recursos Humanos da Secretaria de Administração, na Prefeitura de Lajeado, localizada na Rua Cel. Julio May, nº 242, 2º andar, no prazo de 05 (cinco) dias úteis, a contar da publicação desta convocação, para aceitação e confirmação de seus nomes para admissão em até 15 (quinze) dias, no emprego público que menciona, por terem sido aprovadas em Processo Seletivo Público, conforme Edital de Homologação nº 542-02/2018.

### AGENTE EPIDEMIOLÓGICO

ELIANI DANIELLI - Classificação 2º lugar

FRANCIELI CRISTINA DA ROSA - Classificação 3º lugar

O não comparecimento das candidatas no prazo acima determinado ou o não atendimento aos requisitos legais constantes no Edital de Abertura nº 358-02/2018, resulta na impossibilidade de admissão no emprego público, perdendo suas vagas para os candidatos imediatamente classificados, em absoluta obediência à ordem de classificação.

Lajeado, 16 de dezembro de 2020.

MARCELO CAUMO,  
Prefeito.

REGISTRE-SE E PUBLIQUE-SE

ELISÂNGELA HOSS DE SOUZA  
Secretária de Administração.  
gmf.

# DIÁRIO OFICIAL

ANO V

LAJEADO, QUARTA-FEIRA, 16 DE DEZEMBRO DE 2020

EDIÇÃO Nº 1195

## **EDITAL DE CONVOCAÇÃO PARA CONTRATAÇÃO TEMPORÁRIA N.º 267-04/2020**

O PREFEITO MUNICIPAL DE LAJEADO, Estado do Rio Grande do Sul, no uso de suas atribuições legais, de conformidade com o Decreto nº 11.026, de 18 de abril de 2019, atendendo ao que consta na Lei nº 11.066, de 21 de setembro de 2020, considerando o expediente nº 2141/2020, considerando a inexistência de Processo Seletivo Simplificado vigente; considerando a homologação da classificação final de concurso público; considerando o não comparecimento do candidato Gabriel Luis Viecelin Caumo no Departamento de Recursos Humanos no prazo estipulado em edital,

### CONVOCA

A candidata abaixo nominada para comparecer no Departamento de Recursos Humanos da Secretaria de Administração, na Prefeitura Municipal de Lajeado, situado à Rua Cel. Julio May, nº 242, 2º andar, nesta cidade, até o dia 18 de dezembro de 2020, para aceitação e confirmação de seu nome para contratação temporária na função que menciona, conforme Edital de Homologação nº 541-02/2018.

Farmacêutico

GREICY FERNANDA HAMEISTER – Classificação 19º lugar

O não comparecimento da candidata no prazo acima determinado, resulta na impossibilidade de contratação na função, perdendo sua vaga para o candidato imediatamente classificado, em absoluta obediência à ordem de classificação.

A contratação ou não do aprovado no concurso público não o excluirá da lista de aprovados para nomeação em cargo de provimento efetivo.

GABINETE DO PREFEITO, 16 de dezembro de 2020.

MARCELO CAUMO,  
Prefeito.

REGISTRE-SE E PUBLIQUE-SE

ELISÂNGELA HOSS DE SOUZA,  
Secretária de Administração.  
gmf

# DIÁRIO OFICIAL

ANO V

LAJEADO, QUARTA-FEIRA, 16 DE DEZEMBRO DE 2020

EDIÇÃO Nº 1195

EXTRATO DE DISPENSA N.º 153-04/2020 – PARCERIA FIRMADA PELA LEI 13.019/2014 -  
PROCESSO ADMINISTRATIVO: 23731/2020 ORGANIZAÇÃO DA SOCIEDADE CIVIL:  
SAIDAN ASSOCIAÇÃO ASSISTENCIAL CNPJ: 91.166.447/0001-90 VALOR CONCEDIDO:  
R\$ 60.000,00 PROJETO/ATIVIDADE: “SERVIÇO DE ACOLHIMENTO INSTITUCIONAL DA  
SAIDAN”. PRAZO DE EXECUÇÃO: 12 MESES GESTOR: Claudia Mazzarino de Quadros –  
Portaria 26.856/2020 UNIDADE GESTORA: Secretaria Municipal do Trabalho, Habitação e  
Ass. Social – STHAS FUND. LEGAL: inciso VI do artigo 30 da Lei n.º 13.019/2014  
JUSTIFICATIVA DO ADMINISTRADOR PUBLICO: por tratar-se de parceria com interesse  
público, cujos objetivos estão de acordo com as políticas da Secretaria do Trabalho,  
Habitação e Assistência Social, que é de garantir o acolhimento institucional em duas casas  
lares, para proteção integral de até 17 crianças e adolescentes do município de Lajeado, sob  
sua guarda, assegurando o direito à vida, à saúde, à alimentação, à educação, ao esporte,  
ao lazer, à profissionalização, à dignidade, ao respeito, à liberdade e a convivência familiar e  
comunitária, com vistas a abreviar o afastamento do convívio familiar, através de estudos e  
ações para reconstrução dos laços de família natural ou extensa, justificando-se assim esta  
parceria. Marcelo Caumo. Prefeito.  
PRAZO PARA IMPUGNAÇÃO: cinco dias a contar da publicação desta justificativa, conforme  
artigo 32 §1º da Lei 13.019/2014; §2º.

## EXTRATOS DE DISPENSA E INEXIGIBILIDADE DE LICITAÇÃO

- INEXIGIBILIDADE DE LICITAÇÃO Nº 056-04/2020
- PROCESSO ADMINISTRATIVO Nº 23242/2020
- CONTRATADA: APAE - ASSOCIAÇÃO DE PAIS E AMIGOS DOS EXCEPCIONAIS, CNPJ nº  
87.298.188/0001-84
- VALOR: R\$ 20.000,00 (vinte mil reais)
- FUND. LEGAL: art. 25, I, da Lei nº 8.666/1993.

## EXTRATOS DE DISPENSA E INEXIGIBILIDADE DE LICITAÇÃO

- DISPENSA DE LICITAÇÃO Nº 141-04/2020
- PROCESSO ADMINISTRATIVO Nº 26044/2020
- CONTRATADA: SOCIEDADE BENEFICIENCIA E CARIDADE DE LAJEADO, CNPJ  
91.162.511/0001-65
- VALOR: R\$ 36.000,00 (trinta e seis mil reais)
- FUND. LEGAL: Art. 24, II, da Lei 8.666/93 e suas alterações.



ESTADO DO RIO GRANDE DO SUL  
PREFEITURA MUNICIPAL DE LAJEADO  
SECRETARIA DE ADMINISTRAÇÃO

**LEI Nº 11.112, DE 14 DE DEZEMBRO DE 2020.**

*Estima a receita e Fixa a Despesa do Município de Lajeado para o exercício de 2021.*

O PREFEITO MUNICIPAL DE LAJEADO, Estado do Rio Grande do Sul,

FAÇO SABER que a Câmara Municipal de Vereadores aprovou e eu sanciono e promulgo a seguinte Lei:

Art. 1º A Receita do Município de Lajeado para o exercício de 2021 é estimada em R\$ 366.265.400,00 (trezentos e sessenta e seis milhões, duzentos e sessenta e cinco mil e quatrocentos reais), a ser arrecadada de acordo com a legislação vigente, obedecida a seguinte classificação:

**RECEITAS CORRENTES**

Impostos, Taxas e Contribuições de Melhoria	R\$ 88.283.500,00
Contribuições	R\$ 15.556.720,00
Receita Patrimonial	R\$ 9.468.400,00
Receita Agropecuária	R\$ 71.900,00
Receita de Serviços	R\$ 2.818.400,00
Transferências Correntes	R\$ 228.242.300,00
Outras Receitas Correntes	R\$ 2.868.170,00
<b>TOTAL DAS RECEITAS CORRENTES</b>	<b>R\$ 347.309.390,00</b>

**RECEITAS DE CAPITAL**

Operações de Crédito	R\$ 3.792.700,00
Alienação de Bens	R\$ 2.400,00
Amortização de Empréstimos Concedidos	R\$ 45.400,00
Transferências de Capital	R\$ 18.600,00
Outras Receitas de Capital	R\$ 9.300,00
<b>TOTAL DAS RECEITAS DE CAPITAL</b>	<b>R\$ 3.868.400,00</b>

**RECEITAS CORRENTES INTRAORÇAMENTÁRIAS**

Contribuições	R\$ 15.083.010,00
Outras Receitas Correntes	R\$ 1.000,00
<b>TOTAL RECEITAS CORRENTES INTRAORÇAMENTÁRIAS</b>	<b>R\$ 15.084.010,00</b>

**RECEITAS DE CAPITAL INTRAORÇAMENTÁRIAS**

Alienação de bens	R\$ 3.600,00
<b>TOTAL RECEITAS CORRENTES INTRAORÇAMENTÁRIAS</b>	<b>R\$ 3.600,00</b>

**TOTAL GERAL DA RECEITA**

**R\$ 366.265.400,00**

Art. 2º A Despesa para o exercício de 2021 é fixada em 366.265.400,00 (trezentos e sessenta e seis milhões, duzentos e sessenta e cinco mil e quatrocentos reais), e será realizada em conformidade com a Lei nº 11.071, de 29 de setembro de 2020 (Lei de Diretrizes Orçamentárias 2021) e a Lei nº 10.446, de 28 de julho de



ESTADO DO RIO GRANDE DO SUL  
PREFEITURA MUNICIPAL DE LAJEADO  
SECRETARIA DE ADMINISTRAÇÃO

2017 (Plano Plurianual 2018-2021), e com as especificações constantes das tabelas e quadros anexos, que ficam fazendo parte integrante desta Lei.

Art. 3º Fica o Poder Executivo autorizado a abrir Créditos Suplementares, através de Decreto, com a finalidade de suprir insuficiências de dotações orçamentárias, mediante a utilização de recursos provenientes de:

I - anulação parcial ou total de dotações orçamentárias, nos termos do inciso III do § 1º do art. 43 da Lei Federal nº 4.320/1964, até o limite de 10% da sua despesa total fixada, compreendendo as operações intraorçamentárias;

II - incorporação de superávit e/ou saldo financeiro disponível do exercício anterior, efetivamente apurados em balanço;

III - excesso de arrecadação.

Parágrafo único. Para fins do inciso II do caput, também poderá ser considerado superávit financeiro do exercício anterior os recursos que forem gerados a partir do cancelamento de restos a pagar durante o exercício de 2021, obedecida a fonte de recursos correspondente.

Art. 4º O limite autorizado no art. 3º, inciso I, não será onerado quando o crédito suplementar se destinar a atender:

I – insuficiência de dotações do Grupo de Natureza de Despesa 1 – Pessoal e Encargos Sociais, mediante a utilização de recursos oriundos da anulação de despesas consignadas no mesmo grupo;

II – despesas decorrentes de sentenças judiciais, amortização, juros e encargos da dívida;

III – despesas financiadas com recursos provenientes de operações de crédito, alienação de bens e transferências voluntárias da União e do Estado.

Art. 5º As transferências das cotas financeiras destinadas à Câmara Municipal de Vereadores serão efetuadas até o dia 20 (vinte) de cada mês.

Art. 6º O poder executivo poderá efetuar alterações nos códigos e descrições das naturezas de receitas, despesas orçamentárias e fontes de recursos, visando adequá-los às alterações que venham a ser definidas pela Secretaria do Tesouro Nacional (STN) ou pelo Tribunal de Contas do Estado (TCE-RS).

Art. 7º Fica o Poder Executivo autorizado, durante a execução orçamentária, a incluir nova fonte de recurso em elemento de despesa já previsto na ação.

Art. 8º Ficam automaticamente atualizados, com base nos valores desta Lei, o montante previsto para as receitas, despesas, resultado primário e resultado nominal previstos nos demonstrativos da Lei nº 11.071 (Lei de Diretrizes Orçamentárias 2021).



ESTADO DO RIO GRANDE DO SUL  
PREFEITURA MUNICIPAL DE LAJEADO  
SECRETARIA DE ADMINISTRAÇÃO

---

Parágrafo único. Para efeito de avaliação do cumprimento das metas fiscais na audiência pública prevista no artigo 9º, § 4º, da LC nº 101/2000, as receitas e despesas realizadas, bem como o resultado primário apurado serão comparados com as metas ajustadas nos termos do caput deste artigo, de acordo com o Demonstrativo da Compatibilidade e Atualização das Metas Fiscais, que é parte integrante desta Lei.

Art. 9º Fica incluída na Lei 11.071/2020 (LDO 2021) a ação orçamentária 13.01.13.392.0017.2271 – Fundo Municipal de Políticas Culturais.

Art. 10 Esta Lei entrará em vigor na data de sua publicação, com efeitos a partir de 01 de janeiro de 2021.

**LAJEADO, 14 DE DEZEMBRO DE 2020.**

**MARCELO CAUMO  
PREFEITO**

REGISTRE-SE E PUBLIQUE-SE.

Elisângela Hoss de Souza,  
Secretária de Administração.



ESTADO DO RIO GRANDE DO SUL  
PREFEITURA MUNICIPAL DE LAJEADO  
SECRETARIA DE ADMINISTRAÇÃO

---

**QUADRO DEMONSTRATIVO DA RECEITA POR FONTES  
E DA RESPECTIVA LEGISLAÇÃO**  
(Art. 2º da Lei nº 4.320/64 – Inciso III, § 1º)

RECEITAS CORRENTES

IMPOSTOS, TAXAS E CONTRIBUIÇÃO DE MELHORIA

**IMPOSTOS**

**BASE LEGAL**

Imposto Predial e Territorial Urbano

Lei nº 5172 de 25 de outubro de 1966 e alterações  
**(Código Tributário Nacional)**  
Lei nº 2714 de 31 de dezembro de 1973 e alterações  
**(Código Tributário Municipal)**  
Lei Municipal nº 10677 de 29 de agosto de 2018

Imposto s/Transmissão de Bens  
Imóveis

Lei Municipal nº 4233 de 06 de março de 1989

Imposto s/Serviços de Qualquer  
Natureza

Lei nº 5172 de 25 de outubro de 1966 e alterações  
**(Código Tributário Nacional)**  
Lei nº 2714 de 31 de dezembro de 1973 e alterações  
**(Código Tributário Municipal)**  
Lei Municipal nº 10677 de 29 de agosto de 2018

Imposto de Renda Retido na Fonte

Constituição Federal, art.158, inciso I

**TAXAS**

Lei Municipal nº 2714 de 31 de dezembro de 1973 e  
alterações **(Código Tributário Municipal)**  
Lei Municipal 2986 de 05 de dezembro de 1977

**CONTRIBUIÇÃO DE MELHORIA**

Lei Municipal nº 6035 de 24 de dezembro de 1997 e  
alterações e Lei Municipal nº 10013 de 30 de  
dezembro de 2015

**CONTRIBUIÇÕES**

Contribuições para FPSM

Lei Complementar nº 02 de 23 de março de 2016 e  
alterações

Contribuições para a Iluminação  
Pública

Lei Municipal nº 6902 de 30 de dezembro de 2002 e  
alterações  
Lei nº 2714 de 31 de dezembro de 1973 e alterações  
**(Código Tributário Municipal)**

**RECEITA PATRIMONIAL**

Receita Imobiliária

Lei nº 2714 de 31 de dezembro de 1973 e alterações  
**(Código Tributário Municipal)**

Receita de Valores Mobiliários

Lei nº 2714 de 31 de dezembro de 1973 e alterações  
**(Código Tributário Municipal)**

Receita de Concessões e  
Permissões

Lei nº 2714 de 31 de dezembro de 1973 e alterações  
**(Código Tributário Municipal)**



ESTADO DO RIO GRANDE DO SUL  
PREFEITURA MUNICIPAL DE LAJEADO  
SECRETARIA DE ADMINISTRAÇÃO

---

**RECEITA DE SERVIÇOS**

Lei nº 2714 de 31 de dezembro de 1973 e alterações  
**(Código Tributário Municipal)**  
Lei Municipal nº 2245 de 22 de novembro de 1967  
Lei Orgânica Municipal

**TRANSFERÊNCIAS CORRENTES**

Cota-parte do FPM	Constituição Federal, art.159, inciso I, letras “b”, “d”, “e”
Cota-Parte Fundo Especial do Petróleo	Lei Federal nº 9478 de 06 de agosto de 1997 e alterações
Auxílio Financeiro-Exportador	Medida Provisória nº193/2004
Recursos CFEM/DNPM	Lei Federal nº 8876/1994
Cota-parte do Imposto Territorial Rural	Constituição Federal art.158, inciso II
Transferências de recursos do Sistema Único de Saúde-SUS	Lei Complementar nº 141 de 13 de Janeiro de 2012 Lei Federal nº 8142 de 28 de dezembro 1990 e alterações
Transferência de recursos do Fundo Nacional de Assistência Social	Lei Federal nº 8742 de 07 de dezembro 1993 e alterações
Transferências de Recursos do FNDE	Transferências Legais Automáticas
Cota-parte do ICMS	Constituição Federal, artigo 158, inciso IV
Cota-parte IPVA	Constituição Federal, artigo 158, inciso III
Cota-parte IPI-Exportação	Constituição Federal, artigo 158, inciso II
Cota-parte Lei Kandir	Lei Complementar 87 de 13 de agosto de 1996
Cota-parte CIDE	Constituição Federal artigo 159, inciso III, § 3º
Transferências de recursos Fundeb	Lei Federal 11494 de 29 junho de 2007 e alterações
Transferências de Convênios	De acordo com os convênios firmados com outros órgãos públicos

**OUTRAS RECEITAS CORRENTES**

Multa e Juros de Mora	Lei nº 2714 de 31 de dezembro de 1973 e alterações <b>(Código Tributário Municipal)</b> Lei Municipal nº 10443 de 25 de julho de 2017
Receita da Dívida Ativa	Lei nº 2714 de 31 de dezembro de 1973 e alterações <b>(Código Tributário Municipal)</b> Lei Municipal nº 10443 de 25 de julho de 2017



ESTADO DO RIO GRANDE DO SUL  
PREFEITURA MUNICIPAL DE LAJEADO  
SECRETARIA DE ADMINISTRAÇÃO

---

Tabelas explicativas conforme Artigo 22, Inciso III, Lei nº 4320/1964

Informamos que os itens estão contemplados nos anexos integrantes da Lei nº 10.852 de 05 de agosto de 2019, e a Lei nº 10.446 de 28 de julho de 2017(Plano Plurianual 2018/2021).

Atendimento ao Artigo 22, Parágrafo único, Lei nº 4.320/1964

A descrição sucinta das principais finalidades de cada unidade orçamentária encontra-se na Lei nº 10.330 de 28 de dezembro de 2016, que dispõe sobre o ordenamento estrutural dos órgãos da Administração Municipal de Lajeado, cria cargos de direção, chefia e assessoramento e dá outras providências.

Demonstrativo Benefícios Tributários conforme Artigo 165, § 6º CF/88

Na estimativa da Receita considerou-se a evolução da efetiva arrecadação, inclusive levando-se em conta os descontos concedidos pela antecipação de pagamentos, eliminando-se os efeitos das isenções fiscais concedidas, conforme anexo das metas fiscais da Lei nº 10.852 de 05 de agosto de 2019 (Lei de Diretrizes Orçamentárias de 2020).



ESTADO DO RIO GRANDE DO SUL  
PREFEITURA MUNICIPAL DE LAJEADO  
SECRETARIA DE ADMINISTRAÇÃO



Prefeitura Municipal de Lajeado - CONSOLIDADO

Página 1 de 1

Adendo II a Portaria SOF n.º 08, de 04 de Fevereiro de 1985

ANEXO 1, DA LEI 4.320/64

**Demonstração da Receita e Despesa Segundo as Categorias Economicas - EXERCÍCIO DE 2021**

RECEITA	R\$	R\$	DESPESA	R\$	R\$
<b>RECEITAS CORRENTES</b>			<b>DESPESAS CORRENTES</b>		
Receita Tributária	88.283.500,00		Pessoal Enc. Sociais	144.675.380,00	
Receita Contribuições	15.556.720,00		Juros Enc. Dividas	2.960.000,00	
Receita Patrimonial	9.468.400,00		Outras Despesas Correntes	174.449.345,00	322.084.725,00
Receita Agropécuaária	71.900,00				
Receita Industrial	0,00				
Receita de Serviços	2.818.400,00				
Transf. Correntes	228.242.300,00				
Outras Rec. Correntes	2.868.170,00				
Rec. Correntes Intra-Orçamentária	15.084.010,00	362.393.400,00			
Déficit		0,00	Superávit		40.308.675,00
<b>TOTAL</b>		<b>362.393.400,00</b>	<b>TOTAL</b>		<b>362.393.400,00</b>
Superávit do Orçamento		40.308.675,00	Déficit do Orçamento		0,00
<b>RECEITAS DE CAPITAL</b>			<b>DESPESAS DE CAPITAL</b>		
Operações de Créditos	3.792.700,00		Investimentos	12.779.125,00	
Alienação de Bens	2.400,00		Inversões Financeiras	42.050,00	
Amortização Empréstimos	45.400,00		Amortização da Dívida	2.490.000,00	15.311.175,00
Transferências Capital	18.600,00				
Outras Rec. Capital	9.300,00				
Rec. Capital Intra-Orçamentária	3.600,00	3.872.000,00			
Déficit		0,00	Superávit		28.869.500,00
<b>TOTAL</b>		<b>44.180.675,00</b>	<b>TOTAL</b>		<b>44.180.675,00</b>

RESUMO			
RECEITAS CORRENTES	362.393.400,00	DESPESAS CORRENTES	322.084.725,00
RECEITAS DE CAPITAL	3.872.000,00	DESPESAS DE CAPITAL	15.311.175,00
DÉFICIT	0,00	RESERVA DE CONTIGENCIA	28.869.500,00
		SUPERÁVIT	0,00
<b>TOTAL</b>	<b>366.265.400,00</b>	<b>TOTAL</b>	<b>366.265.400,00</b>



ESTADO DO RIO GRANDE DO SUL  
PREFEITURA MUNICIPAL DE LAJEADO  
SECRETARIA DE ADMINISTRAÇÃO



Prefeitura Municipal de Lajeado - CONSOLIDADO

Adendo III a Portaria SOF n.º 03, de 04 de Fevereiro de 1985

ANEXO 2, DA LEI 4.320/64

Página 1 de 4

CONSOLIDAÇÃO GERAL DOS ELEMENTOS DA DESPESA - EXERCÍCIO DE 2021

DESPESAS					
CÓDIGO	ESPECIFICAÇÃO	Desdobramento	Elemento	Modalidade de Aplicação	Categoria Econômica
3.0.00.00.00.00.00.00	DESPESAS CORRENTES				322.084.725,00
3.1.00.00.00.00.00.00	PESSOAL E ENCARGOS SOCIAIS				144.675.380,00
3.1.71.00.00.00.00.00	TRANSFERÊNCIAS A CONSÓRCIOS PÚBLICOS MEDIANTE CONTRATO DE RATEIO			121.400,00	
3.1.71.70.00.00.00.00	RATEIO PELA PARTICIPAÇÃO EM CONSÓRCIO PÚBLICO		121.400,00		
3.1.90.00.00.00.00.00	APLICAÇÕES DIRETAS			129.470.970,00	
3.1.90.01.00.00.00.00	APOSENTADORIAS DO RPPS, RESERVA REMUNERADA E REFORMAS DOS MILITARES		7.703.400,00		
3.1.90.03.00.00.00.00	PENSÕES DO RPPS E DO MILITAR		1.157.400,00		
3.1.90.04.00.00.00.00	CONTRATAÇÃO POR TEMPO DETERMINADO		2.315.580,00		
3.1.90.11.00.00.00.00	VENCIMENTOS E VANTAGENS FIXAS - PESSOAL CIVIL		108.871.100,00		
3.1.90.13.00.00.00.00	OBRIGACOES PATRONAIS		3.800.390,00		
3.1.90.16.00.00.00.00	OUTRAS DESPESAS VARIÁVEIS - PESSOAL CIVIL		2.703.000,00		
3.1.90.67.00.00.00.00	DEPOSITOS COMPULSORIOS		10.000,00		
3.1.90.91.00.00.00.00	SENTENCAS JUDICIAIS		1.790.000,00		
3.1.90.92.00.00.00.00	DESPESAS DE EXERCICIOS ANTERIORES		10.000,00		
3.1.90.94.00.00.00.00	INDENIZACOES E RESTITUIÇÕES TRABALHISTAS		1.110.100,00		
3.1.91.00.00.00.00.00	APLICAÇÃO DIRETA DECORRENTE DE OPERAÇÃO ENTRE ÓRGÃOS, FUNDOS E ENTIDADES INTEGRANTES DOS			15.083.010,00	
3.1.91.13.00.00.00.00	OBRIGAÇÕES PATRONAIS		15.082.010,00		
3.1.91.92.00.00.00.00	DESPESAS DE EXERCICIOS ANTERIORES		1.000,00		
3.2.00.00.00.00.00.00	JUROS E ENCARGOS DA DÍVIDA				2.960.000,00
3.2.90.00.00.00.00.00	APLICACOES DIRETAS			2.960.000,00	
3.2.90.21.00.00.00.00	JUROS SOBRE A DÍVIDA POR CONTRATO		2.060.000,00		
3.2.90.22.00.00.00.00	OUTROS ENCARGOS SOBRE A DÍVIDA POR CONTRATO		900.000,00		
3.3.00.00.00.00.00.00	OUTRAS DESPESAS CORRENTES				174.449.345,00
3.3.20.00.00.00.00.00	TRANSFERENCIAS A UNIAO			1.550.800,00	
3.3.20.01.00.00.00.00	APOSENTADORIAS, RESERVA REMUNERADA E REFORMAS		1.400.000,00		
3.3.20.03.00.00.00.00	PENSOES		100.000,00		
3.3.20.41.00.00.00.00	CONTRIBUIÇÕES		50.000,00		
3.3.20.93.00.00.00.00	INDENIZACOES E RESTITUIÇOES		800,00		
3.3.30.00.00.00.00.00	TRANSFERENCIAS A ESTADOS E AO DISTRITO FEDERAL			196.800,00	
3.3.30.41.00.00.00.00	CONTRIBUICOES		111.000,00		
3.3.30.93.00.00.00.00	INDENIZACOES E RESTITUIÇOES		85.800,00		
3.3.31.00.00.00.00.00	TRANSFERÊNCIA A ESTADOS E AO DISTRITO FEDERAL - FUNDO			1.000,00	
<b>TOTAL</b>					<b>366.265.400,00</b>



ESTADO DO RIO GRANDE DO SUL  
PREFEITURA MUNICIPAL DE LAJEADO  
SECRETARIA DE ADMINISTRAÇÃO



Prefeitura Municipal de Lajeado - CONSOLIDADO

Adendo III a Portaria SOF n.º 03, de 04 de Fevereiro de 1985

ANEXO 2, DA LEI 4.320/64

Página 2 de 4

CONSOLIDAÇÃO GERAL DOS ELEMENTOS DA DESPESA - EXERCÍCIO DE 2021

DESPESAS					
CÓDIGO	ESPECIFICAÇÃO	Desdobramento	Elemento	Modalidade de Aplicação	Categoria Econômica
	A FUNDO				
3.3.31.41.00.00.00.00	CONTRIBUIÇÕES		1.000,00		
3.3.50.00.00.00.00.00	TRANSFERENCIAS A INSTITUICOES PRIVADAS SEM FINS LUCRATIVOS			9.119.810,00	
3.3.50.41.00.00.00.00	CONTRIBUICOES		1.165.060,00		
3.3.50.43.00.00.00.00	SUBVENCOES SOCIAIS		7.954.750,00		
3.3.60.00.00.00.00.00	TRANSFERENCIAS A INSTITUICOES PRIVADAS COM FINS LUCRATIVOS			658.550,00	
3.3.60.45.00.00.00.00	SUBVENÇÕES ECONÔMICAS		658.550,00		
3.3.71.00.00.00.00.00	TRANSFERENCIAS A CONSORCIOS PUBLICOS MEDIANTE CONTRATO DE RATEIO			3.146.800,00	
3.3.71.70.00.00.00.00	RATEIO PELA PARTICIPAÇÃO EM CONSÓRCIO PÚBLICO		3.146.800,00		
3.3.90.00.00.00.00.00	APLICACOES DIRETAS			156.873.285,00	
3.3.90.08.00.00.00.00	OUTROS BENEFÍCIOS ASSISTENCIAIS DO SERVIDOR E DO MILITAR		131.600,00		
3.3.90.14.00.00.00.00	DIARIAS - CIVIL		203.410,00		
3.3.90.30.00.00.00.00	MATERIAL DE CONSUMO		11.321.260,00		
3.3.90.31.00.00.00.00	PREMIACOES CULTURAIS, ARTISTICAS, CIENTIFICAS, DESPORTIVAS E		44.960,00		
3.3.90.32.00.00.00.00	MATERIAL, BEM OU SERVIÇO PARA DISTRIBUICAO GRATUITA		810.110,00		
3.3.90.33.00.00.00.00	PASSAGENS E DESPESAS COM LOCOMOCAO		1.347.910,00		
3.3.90.35.00.00.00.00	SERVICOS DE CONSULTORIA		276.410,00		
3.3.90.36.00.00.00.00	OUTROS SERVICOS DE TERCEIROS - PESSOA FISICA		904.360,00		
3.3.90.39.00.00.00.00	OUTROS SERVICOS DE TERCEIROS-PESSOA JURIDICA		125.579.195,00		
3.3.90.40.00.00.00.00	SERVICOS DE TECNOLOGIA DA INFORMACAO E COMUNICACAO-PJ		4.180.350,00		
3.3.90.45.00.00.00.00	SUBVENÇÕES ECONÔMICAS		500,00		
3.3.90.46.00.00.00.00	AUXILIO-ALIMENTACAO		3.235.200,00		
3.3.90.47.00.00.00.00	OBRIGACOES TRIBUTARIAS E CONTRIBUTIVAS		3.587.050,00		
3.3.90.48.00.00.00.00	OUTROS AUXILIOS FINANCEIROS A PESSOA FISICA		539.100,00		
3.3.90.67.00.00.00.00	DEPOSITOS COMPULSORIOS		248.700,00		
3.3.90.91.00.00.00.00	SENTENCAS JUDICIAIS		210.000,00		
3.3.90.92.00.00.00.00	DESPESAS DE EXERCICIOS ANTERIORES		4.173.460,00		
3.3.90.93.00.00.00.00	INDENIZACOES E RESTITUICOES		79.710,00		
3.3.91.00.00.00.00.00	APLICAÇÃO DIRETA DECORRENTE DE OPERAÇ.ENTRE ÓRGÃOS, FUNDOS E ENTIDADES INTEGRANTES DOS			1.000,00	
3.3.91.93.00.00.00.00	INDENIZAÇÕES E RESTITUIÇÕES		1.000,00		
			<b>TOTAL</b>		<b>366.265.400,00</b>



ESTADO DO RIO GRANDE DO SUL  
PREFEITURA MUNICIPAL DE LAJEADO  
SECRETARIA DE ADMINISTRAÇÃO



Prefeitura Municipal de Lajeado - CONSOLIDADO

Adendo III a Portaria SOF n.º 03, de 04 de Fevereiro de 1985

ANEXO 2, DA LEI 4.320/64

Página 3 de 4

CONSOLIDAÇÃO GERAL DOS ELEMENTOS DA DESPESA - EXERCÍCIO DE 2021

DESPESAS					
CÓDIGO	ESPECIFICAÇÃO	Desdobramento	Elemento	Modalidade de Aplicação	Categoria Econômica
3.3.93.00.00.00.00.00	APLICAÇÃO DIRETA DECORRENTE DE OPERAÇÃO DE ÓRGÃOS, FUNDOS E ENTIDADES INTEGRANTES DOS ORÇAMENTOS FIS			2.901.300,00	
3.3.93.30.00.00.00.00	MATERIAL DE CONSUMO		45.000,00		
3.3.93.32.00.00.00.00	MATERIAL, BEM OU SERVIÇO PARA DISTRIBUIÇÃO GRATUITA		2.099.900,00		
3.3.93.39.00.00.00.00	OUTROS SERVIÇOS DE TERCEIROS - PESSOA JURÍDICA		756.400,00		
4.0.00.00.00.00.00.00	DESPESAS DE CAPITAL				15.311.175,00
4.4.00.00.00.00.00.00	INVESTIMENTOS				12.779.125,00
4.4.20.00.00.00.00.00	TRANSFERENCIAS A UNIAO			1.250,00	
4.4.20.93.00.00.00.00	INDENIZACOES E RESTITUICOES		1.250,00		
4.4.30.00.00.00.00.00	TRANSFERENCIAS A ESTADOS E DISTRITO FEDERAL			1.150,00	
4.4.30.93.00.00.00.00	INDENIZAÇÕES E RESTITUIÇÕES		1.150,00		
4.4.50.00.00.00.00.00	TRANSFERENCIAS A INSTITUICOES PRIVADAS SEM FINS LUCRATIVOS			696.160,00	
4.4.50.41.00.00.00.00	CONTRIBUICOES		660.550,00		
4.4.50.42.00.00.00.00	AUXILIOS		35.610,00		
4.4.71.00.00.00.00.00	TRANSFERÊNCIA A CONSÓRCIOS PÚBLICOS MEDIANTE CONTRATO DE RATEIO			8.700,00	
4.4.71.70.00.00.00.00	RATEIO PELA PARTICIPAÇÃO EM CONSÓRCIO PÚBLICO		8.700,00		
4.4.90.00.00.00.00.00	APLICACOES DIRETAS			12.068.265,00	
4.4.90.30.00.00.00.00	MATERIAL DE CONSUMO		879.760,00		
4.4.90.39.00.00.00.00	OUTROS SERVICOS DE TERCEIROS- PESSOA JURIDICA		370.560,00		
4.4.90.40.00.00.00.00	SERVIÇOS DE TECNOLOGIA DA INFORMAÇÃO E COMUNICAÇÃO-PJ		22.150,00		
4.4.90.51.00.00.00.00	OBRAS E INSTALACOES		8.675.160,00		
4.4.90.52.00.00.00.00	EQUIPAMENTOS E MATERIAL PERMANENTE		2.115.985,00		
4.4.90.61.00.00.00.00	AQUISICAO DE IMOVEIS		4.650,00		
4.4.91.00.00.00.00.00	APLICAÇÃO DIRETA DECORRENTE DE OPERAÇÃO ENTRE ÓRGÃOS, FUNDOS E ENTIDADES INTEGRANTES DOS			3.600,00	
4.4.91.52.00.00.00.00	EQUIPAMENTOS E MATERIAL PERMANENTE		3.600,00		
4.5.00.00.00.00.00.00	INVERSOES FINANCEIRAS				42.050,00
4.5.90.00.00.00.00.00	APLICACOES DIRETAS			42.050,00	
4.5.90.61.00.00.00.00	AQUISICAO DE IMOVEIS		11.050,00		
4.5.90.66.00.00.00.00	CONCESSAO DE EMPRESTIMOS E FINANCIAMENTOS		31.000,00		
4.6.00.00.00.00.00.00	AMORTIZACAO DA DIVIDA				2.490.000,00
4.6.90.00.00.00.00.00	APLICACOES DIRETAS			2.490.000,00	
4.6.90.71.00.00.00.00	PRINCIPAL DA DIVIDA		2.490.000,00		
				<b>TOTAL</b>	<b>366.265.400,00</b>



ESTADO DO RIO GRANDE DO SUL  
PREFEITURA MUNICIPAL DE LAJEADO  
SECRETARIA DE ADMINISTRAÇÃO



Prefeitura Municipal de Lajeado - CONSOLIDADO

Página 4 de 4

Adendo III a Portaria SOF n.º 03, de 04 de Fevereiro de 1985

ANEXO 2, DA LEI 4.320/64

CONSOLIDAÇÃO GERAL DOS ELEMENTOS DA DESPESA - EXERCÍCIO DE 2021

DESPESAS					
CÓDIGO	ESPECIFICAÇÃO	Desdobramento	Elemento	Modalidade de Aplicação	Categoria Econômica
	CONTRATUAL RESGATADO				
9.0.00.00.00.00.00.00	RESERVA DE CONTINGENCIA				28.869.500,00
9.9.00.00.00.00.00.00	RESERVA DE CONTINGENCIA				28.869.500,00
9.9.99.00.00.00.00.00	RESERVA DE CONTINGENCIA			28.869.500,00	
9.9.99.99.00.00.00.00	RESERVA DE CONTINGENCIA		28.869.500,00		

<b>TOTAL</b>	<b>366.265.400,00</b>
--------------	-----------------------



ESTADO DO RIO GRANDE DO SUL  
PREFEITURA MUNICIPAL DE LAJEADO  
SECRETARIA DE ADMINISTRAÇÃO



Prefeitura Municipal de Lajeado - CONSOLIDADO

Adendo III a Portaria SOF n.º 03, de 21 de Fevereiro de 1990

ANEXO 2, DA LEI 4.320/64

Página 1 de 29

RECEITA SEGUNDO AS CATEGORIAS ECONÔMICAS - EXERCÍCIO DE 2021

RECEITAS				
CÓDIGO	ESPECIFICAÇÃO	DESDOBRAMENTO	FONTE	CATEGORIA ECONÔMICA
1.0.0.0.00.0.0.00.00.00	Receitas Correntes			381.079.250,00
1.1.0.0.00.0.0.00.00.00	Impostos, Taxas e Contribuições de Melhoria			97.362.360,00
1.1.1.0.00.0.0.00.00.00	Impostos		81.620.860,00	
1.1.1.3.00.0.0.00.00.00	Impostos sobre a Renda e Proventos de Qualquer Natureza		7.331.060,00	
1.1.1.3.03.0.0.00.00.00	Imposto sobre a Renda - Retido na Fonte	7.331.060,00		
1.1.1.3.03.1.0.00.00.00	Imposto sobre a Renda - Retido na Fonte - Trabalho	6.846.200,00		
1.1.1.3.03.1.1.00.00.00	Imposto sobre a Renda - Retido na Fonte - Trabalho - Principal	6.846.200,00		
1.1.1.3.03.1.1.01.00.00	IRRF sobre Rendimentos do Trabalho - Principal - Ativos/Inativos do Poder Executivo/Indiretas	6.389.400,00		
1.1.1.3.03.1.1.01.01.00	IRRF sobre Rendimentos do Trabalho - Principal - Ativos/Inativos do Poder Exec/Indiretas - PRÓPRIO	3.514.170,00		
1.1.1.3.03.1.1.01.02.00	IRRF sobre Rendimentos do Trabalho - Principal - Ativos/Inativos do Poder Executivo/Indiretas - MDE	1.916.820,00		
1.1.1.3.03.1.1.01.03.00	IRRF sobre Rendimentos do Trabalho - Principal - Ativos/Inativos do Poder Executivo/Indiretas- ASPS	958.410,00		
1.1.1.3.03.1.1.02.00.00	IRRF sobre Rendimentos do Trabalho - Principal - Ativos/Inativos do Poder Legislativo	412.400,00		
1.1.1.3.03.1.1.02.01.00	IRRF sobre Rendimentos do Trabalho - Principal - Ativos/Inativos do Poder Legislativo - PRÓPRIO	226.820,00		
1.1.1.3.03.1.1.02.02.00	IRRF sobre Rendimentos do Trabalho - Principal - Ativos/Inativos do Poder Legislativo - MDE	123.720,00		
1.1.1.3.03.1.1.02.03.00	IRRF sobre Rendimentos do Trabalho - Principal - Ativos/Inativos do Poder Legislativo - ASPS	61.860,00		
1.1.1.3.03.1.1.03.00.00	IRRF sobre Rendimentos do Trabalho - Principal - Inativos pagos pelo RPPS	100,00		
1.1.1.3.03.1.1.03.01.00	IRRF sobre Rendimentos do Trabalho - Principal - Inativos pagos pelo RPPS - PRÓPRIO	55,00		
1.1.1.3.03.1.1.03.02.00	IRRF sobre Rendimentos do Trabalho - Principal - Inativos pagos pelo RPPS - MDE	30,00		
1.1.1.3.03.1.1.03.03.00	IRRF sobre Rendimentos do Trabalho - Principal - Inativos pagos pelo RPPS - ASPS	15,00		
1.1.1.3.03.1.1.04.00.00	IRRF sobre Rendimentos do Trabalho - Principal - Pensionistas Pgs c/ Recursos do Tesouro Município	43.000,00		
1.1.1.3.03.1.1.04.01.00	IRRF sobre Rendimentos do Trabalho - Principal - Pensionistas Pgs c/Recursos do Tesouro Município	23.650,00		
1.1.1.3.03.1.1.04.02.00	IRRF sobre Rendimentos do Trabalho - Principal - Pensionistas Pgs c/Recursos do Tesouro Município	12.900,00		
1.1.1.3.03.1.1.04.03.00	IRRF sobre Rendimentos do Trabalho - Principal - Pensionistas Pgs c/Recursos do Tesouro Município	6.450,00		
1.1.1.3.03.1.1.05.00.00	IRRF sobre Rendimentos do Trabalho - Principal - Pensionistas pagos pelo RPPS	1.300,00		
1.1.1.3.03.1.1.05.01.00	IRRF sobre Rendimentos do Trabalho - Principal - Pensionistas pagos pelo RPPS - PRÓPRIO	715,00		
1.1.1.3.03.1.1.05.02.00	IRRF sobre Rendimentos do Trabalho - Principal - Pensionistas pagos pelo RPPS - MDE	390,00		
1.1.1.3.03.1.1.05.03.00	IRRF sobre Rendimentos do Trabalho - Principal - Pensionistas pagos pelo RPPS -	195,00		



ESTADO DO RIO GRANDE DO SUL  
PREFEITURA MUNICIPAL DE LAJEADO  
SECRETARIA DE ADMINISTRAÇÃO



Prefeitura Municipal de Lajeado - CONSOLIDADO

Adendo III a Portaria SOF n.º 03, de 21 de Fevereiro de 1990

ANEXO 2, DA LEI 4.320/64

Página 2 de 29

RECEITA SEGUNDO AS CATEGORIAS ECONÔMICAS - EXERCÍCIO DE 2021

RECEITAS				
CÓDIGO	ESPECIFICAÇÃO	DESDOBRAMENTO	FONTE	CATEGORIA ECONÔMICA
	ASPS			
1.1.1.3.03.4.0.00.00.00	Imposto sobre a Renda - Retido na Fonte - Outros Rendimentos	484.860,00		
1.1.1.3.03.4.1.00.00.00	Imposto sobre a Renda - Retido na Fonte - Outros Rendimentos - Principal	484.860,00		
1.1.1.3.03.4.1.01.00.00	IRRF - Outros Rendimentos - Principal - Poder Executivo	484.260,00		
1.1.1.3.03.4.1.01.01.00	IRRF - Outros Rendimentos PJ - Principal - Poder Executivo	362.800,00		
1.1.1.3.03.4.1.01.01.01	IRRF - Outros Rendimentos PJ - Principal - Poder Executivo - PRÓPRIO	199.540,00		
1.1.1.3.03.4.1.01.01.02	IRRF - Outros Rendimentos PJ - Principal - Poder Executivo - MDE	108.840,00		
1.1.1.3.03.4.1.01.01.03	IRRF - Outros Rendimentos PJ - Principal - Poder Executivo - ASPS	54.420,00		
1.1.1.3.03.4.1.01.02.00	IRRF - Outros Rendimentos PF - Principal - Poder Executivo	121.460,00		
1.1.1.3.03.4.1.01.02.01	IRRF - Outros Rendimentos PF - Principal - Poder Executivo - PRÓPRIO	66.795,00		
1.1.1.3.03.4.1.01.02.02	IRRF - Outros Rendimentos PF - Principal - Poder Executivo - MDE	36.440,00		
1.1.1.3.03.4.1.01.02.03	IRRF - Outros Rendimentos PF - Principal - Poder Executivo - ASPS	18.225,00		
1.1.1.3.03.4.1.02.00.00	IRRF - Outros Rendimentos - Principal - Poder Legislativo	600,00		
1.1.1.3.03.4.1.02.01.00	IRRF - Outros Rendimentos PJ - Principal - Poder Legislativo	500,00		
1.1.1.3.03.4.1.02.01.01	IRRF - Outros Rendimentos PJ - Principal - Poder Legislativo - PROPRIO	275,00		
1.1.1.3.03.4.1.02.01.02	IRRF - Outros Rendimentos PJ - Principal - Poder Legislativo - MDE	150,00		
1.1.1.3.03.4.1.02.01.03	IRRF - Outros Rendimentos PJ - Principal - Poder Legislativo - ASPS	75,00		
1.1.1.3.03.4.1.02.02.00	IRRF - Outros Rendimentos PF - Principal - Poder Legislativo	100,00		
1.1.1.3.03.4.1.02.02.01	IRRF - Outros Rendimentos PF - Principal - Poder Legislativo - PROPRIO	55,00		
1.1.1.3.03.4.1.02.02.02	IRRF - Outros Rendimentos PF - Principal - Poder Legislativo - MDE	30,00		
1.1.1.3.03.4.1.02.02.03	IRRF - Outros Rendimentos PF - Principal - Poder Legislativo - ASPS	15,00		
1.1.1.8.00.0.0.00.00.00	Impostos Específicos de Estados/DF Municípios		74.289.800,00	
1.1.1.8.01.0.0.00.00.00	Impostos sobre o Patrimônio para Estados/DF/Municípios	45.920.600,00		
1.1.1.8.01.1.0.00.00.00	Imposto sobre a Propriedade Predial e Territorial Urbana	37.602.400,00		
1.1.1.8.01.1.1.00.00.00	Imposto sobre a Propriedade Predial e Territorial Urbana - Principal	32.352.300,00		
1.1.1.8.01.1.1.01.00.00	IPTU - Principal - PRÓPRIO	17.793.700,00		
1.1.1.8.01.1.1.02.00.00	IPTU - Principal - MDE	9.705.700,00		
1.1.1.8.01.1.1.03.00.00	IPTU - Principal - ASPS	4.852.900,00		
1.1.1.8.01.1.2.00.00.00	Imposto sobre a Propriedade Predial e Territorial Urbana - Multas e Juros	40.300,00		
1.1.1.8.01.1.2.01.00.00	IPTU - Multas e Juros - PRÓPRIO	22.100,00		
1.1.1.8.01.1.2.02.00.00	IPTU - Multas e Juros - MDE	12.100,00		
1.1.1.8.01.1.2.03.00.00	IPTU - Multas e Juros - ASPS	6.100,00		
1.1.1.8.01.1.3.00.00.00	Imposto sobre a Propriedade Predial e Territorial Urbana - Dívida Ativa	4.039.400,00		



ESTADO DO RIO GRANDE DO SUL  
PREFEITURA MUNICIPAL DE LAJEADO  
SECRETARIA DE ADMINISTRAÇÃO



Prefeitura Municipal de Lajeado - CONSOLIDADO

Página 3 de 29

Adendo III a Portaria SOF n.º 03, de 21 de Fevereiro de 1990

ANEXO 2, DA LEI 4.320/64

RECEITA SEGUNDO AS CATEGORIAS ECONÔMICAS - EXERCÍCIO DE 2021

RECEITAS				
CÓDIGO	ESPECIFICAÇÃO	DESDOBRAMENTO	FONTE	CATEGORIA ECONÔMICA
1.1.1.8.01.1.3.01.00.00	IPTU - Dívida Ativa - PRÓPRIO	2.221.700,00		
1.1.1.8.01.1.3.02.00.00	IPTU - Dívida Ativa - MDE	1.211.800,00		
1.1.1.8.01.1.3.03.00.00	IPTU - Dívida Ativa - ASPS	605.900,00		
1.1.1.8.01.1.4.00.00.00	Imposto sobre a Propriedade Predial e Territorial Urbana - Dívida Ativa - Multas e Juros	1.170.400,00		
1.1.1.8.01.1.4.01.00.00	IPTU - Dívida Ativa - Multas e Juros - PRÓPRIO	643.700,00		
1.1.1.8.01.1.4.02.00.00	IPTU - Dívida Ativa - Multas e Juros - MDE	351.100,00		
1.1.1.8.01.1.4.03.00.00	IPTU - Dívida Ativa - Multas e Juros - ASPS	175.600,00		
1.1.1.8.01.4.0.00.00.00	"Imposto sobre Transmissão ""Inter Vivos"" de Bens Imóveis e de Direitos Reais sobre Imóveis"	8.318.200,00		
1.1.1.8.01.4.1.00.00.00	"Imposto sobre Transmissão ""Inter Vivos"" de Bens Imóveis e de Direitos Reais sobre Imóveis - Princ	8.310.600,00		
1.1.1.8.01.4.1.01.00.00	ITBI - Principal - PRÓPRIO	4.570.800,00		
1.1.1.8.01.4.1.02.00.00	ITBI - Principal - MDE	2.493.200,00		
1.1.1.8.01.4.1.03.00.00	ITBI - Principal - ASPS	1.246.600,00		
1.1.1.8.01.4.2.00.00.00	"Imposto sobre Transmissão ""Inter Vivos"" de Bens Imóveis e Direitos Reais s/Imóveis - Multa/juros	100,00		
1.1.1.8.01.4.2.01.00.00	ITBI - Multas e Juros - PRÓPRIO	55,00		
1.1.1.8.01.4.2.02.00.00	ITBI - Multas e Juros - MDE	30,00		
1.1.1.8.01.4.2.03.00.00	ITBI - Multas e Juros - ASPS	15,00		
1.1.1.8.01.4.3.00.00.00	"Imposto sobre Transmissão ""Inter Vivos"" de Bens Imóveis e Direitos Reais sobre Imóveis - D.A.	7.400,00		
1.1.1.8.01.4.3.01.00.00	ITBI - Dívida Ativa - PRÓPRIO	4.100,00		
1.1.1.8.01.4.3.02.00.00	ITBI - Dívida Ativa - MDE	2.200,00		
1.1.1.8.01.4.3.03.00.00	ITBI - Dívida Ativa - ASPS	1.100,00		
1.1.1.8.01.4.4.00.00.00	"Imposto sobre Transmissão ""Inter Vivos"" Bens Imóveis e Direitos Reais s/Imóveis - D.A.- juro/multa	100,00		
1.1.1.8.01.4.4.01.00.00	ITBI - Dívida Ativa - Multas e Juros - PRÓPRIO	55,00		
1.1.1.8.01.4.4.02.00.00	ITBI - Dívida Ativa - Multas e Juros - MDE	30,00		
1.1.1.8.01.4.4.03.00.00	ITBI - Dívida Ativa - Multas e Juros - ASPS	15,00		
1.1.1.8.02.0.0.00.00.00	Impostos sobre a Produção, circulação de Mercadorias e Serviços	28.369.200,00		
1.1.1.8.02.3.0.00.00.00	Imposto sobre Serviços de Qualquer Natureza	28.369.200,00		
1.1.1.8.02.3.1.00.00.00	Imposto sobre Serviços de Qualquer Natureza - Principal	26.965.000,00		
1.1.1.8.02.3.1.01.00.00	ISS - Principal - PRÓPRIO	14.830.700,00		
1.1.1.8.02.3.1.02.00.00	ISS - Principal - MDE	8.089.500,00		
1.1.1.8.02.3.1.03.00.00	ISS - Principal - ASPS	4.044.800,00		
1.1.1.8.02.3.2.00.00.00	Imposto sobre Serviços de Qualquer Natureza - Multas e Juros	54.700,00		
1.1.1.8.02.3.2.01.00.00	ISS - Multas e Juros - PRÓPRIO	30.050,00		
1.1.1.8.02.3.2.02.00.00	ISS - Multas e Juros - MDE	16.400,00		
1.1.1.8.02.3.2.03.00.00	ISS - Multas e Juros - ASPS	8.250,00		
1.1.1.8.02.3.3.00.00.00	Imposto sobre Serviços de Qualquer Natureza - Dívida Ativa	1.019.800,00		



ESTADO DO RIO GRANDE DO SUL  
PREFEITURA MUNICIPAL DE LAJEADO  
SECRETARIA DE ADMINISTRAÇÃO



Prefeitura Municipal de Lajeado - CONSOLIDADO

Adendo III a Portaria SOF n.º 03, de 21 de Fevereiro de 1990

ANEXO 2, DA LEI 4.320/64

Página 4 de 29

RECEITA SEGUNDO AS CATEGORIAS ECONÔMICAS - EXERCÍCIO DE 2021

RECEITAS				
CÓDIGO	ESPECIFICAÇÃO	DESDOBRAMENTO	FONTE	CATEGORIA ECONÔMICA
1.1.1.8.02.3.3.01.00.00	ISS - Dívida Ativa - PRÓPRIO	560.900,00		
1.1.1.8.02.3.3.02.00.00	ISS - Dívida Ativa - MDE	305.900,00		
1.1.1.8.02.3.3.03.00.00	ISS - Dívida Ativa - ASPS	153.000,00		
1.1.1.8.02.3.4.00.00.00	Imposto sobre Serviços de Qualquer Natureza - Dívida Ativa - Multas e Juros	329.700,00		
1.1.1.8.02.3.4.01.00.00	ISS - Dívida Ativa -Multas e Juros - PRÓPRIO	181.300,00		
1.1.1.8.02.3.4.02.00.00	ISS - Dívida Ativa -Multas e Juros - MDE	98.900,00		
1.1.1.8.02.3.4.03.00.00	ISS - Dívida Ativa -Multas e Juros - ASPS	49.500,00		
1.1.2.0.00.0.0.00.00.00	Taxas		15.040.200,00	
1.1.2.8.00.0.0.00.00.00	Taxas - Específicas de Estados, DF e Municípios		15.040.200,00	
1.1.2.8.01.0.0.00.00.00	Taxas de Inspeção, Controle e Fiscalização	4.510.500,00		
1.1.2.8.01.1.0.00.00.00	Taxa de Fiscalização de Vigilância Sanitária	271.700,00		
1.1.2.8.01.1.1.00.00.00	Taxa de Fiscalização de Vigilância Sanitária-Principal	238.100,00		
1.1.2.8.01.1.2.00.00.00	Taxa de Fiscalização de Vigilância Sanitária-Multa e Juros	100,00		
1.1.2.8.01.1.3.00.00.00	Taxa de Fiscalização de Vigilância Sanitária-Dívida Ativa	32.900,00		
1.1.2.8.01.1.4.00.00.00	Taxa de Fiscalização de Vigilância Sanitária-Dívida Ativa-Multa e Juros	600,00		
1.1.2.8.01.9.0.00.00.00	Taxas de Inspeção, Controle e Fiscalização - Outras	4.238.800,00		
1.1.2.8.01.9.1.00.00.00	Taxas de Inspeção, Controle e Fiscalização - Outras	4.237.000,00		
1.1.2.8.01.9.1.01.00.00	Taxa de Licença para Funcionamento Estabelecimentos Comerciais, Industriais e de Serviços	3.303.400,00		
1.1.2.8.01.9.1.03.00.00	Taxa de Publicidade Comercial	100,00		
1.1.2.8.01.9.1.04.00.00	Taxa de Licença para Execução de Obras	457.000,00		
1.1.2.8.01.9.1.05.00.00	Taxa de Autorização Funcionamento de Transporte	100,00		
1.1.2.8.01.9.1.06.00.00	Taxa de Utilização de Área de Domínio Público	5.900,00		
1.1.2.8.01.9.1.07.00.00	Taxa de Aprovação de Projeto de Construção Civil	25.000,00		
1.1.2.8.01.9.1.08.00.00	Taxa de Alinhamento e Nivelamento	200,00		
1.1.2.8.01.9.1.09.00.00	Taxa Licença P/Comércio Eventual ou Ambulante	4.900,00		
1.1.2.8.01.9.1.10.00.00	Taxa Licença e Fiscalização Loteamento e Arruamentos	100,00		
1.1.2.8.01.9.1.11.00.00	Taxa de Outorga de Habite-se	59.800,00		
1.1.2.8.01.9.1.12.00.00	Taxa de Licença de Jogos e Diversões	100,00		
1.1.2.8.01.9.1.13.00.00	Taxa de Licença de Circos e Parques	300,00		
1.1.2.8.01.9.1.14.00.00	Taxa Licença Profissionais S/Estabelecimento Fixo	100,00		
1.1.2.8.01.9.1.15.00.00	Taxa Concessão Táxi e Transporte Coletivo	100,00		
1.1.2.8.01.9.1.16.00.00	Taxa de Serviços Cadastrais	109.400,00		
1.1.2.8.01.9.1.17.00.00	Taxa de Cemitério	100,00		
1.1.2.8.01.9.1.30.00.00	Taxa de Controle e Fiscalização Ambiental	261.500,00		
1.1.2.8.01.9.1.31.00.00	Taxa de Licenciamento, Supressão e/ou Manejo Vegetação-Principal	8.900,00		
1.1.2.8.01.9.2.00.00.00	Taxas de Inspeção, Controle e Fiscalização - Multa e Juros	300,00		



ESTADO DO RIO GRANDE DO SUL  
PREFEITURA MUNICIPAL DE LAJEADO  
SECRETARIA DE ADMINISTRAÇÃO



Prefeitura Municipal de Lajeado - CONSOLIDADO

Adendo III a Portaria SOF n.º 03, de 21 de Fevereiro de 1990

ANEXO 2, DA LEI 4.320/64

Página 5 de 29

RECEITA SEGUNDO AS CATEGORIAS ECONÔMICAS - EXERCÍCIO DE 2021

RECEITAS				
CÓDIGO	ESPECIFICAÇÃO	DESDOBRAMENTO	FONTE	CATEGORIA ECONÔMICA
1.1.2.8.01.9.2.30.00.00	Taxa de Controle e Fiscalização Ambiental - Multas e Juros	100,00		
1.1.2.8.01.9.2.31.00.00	Taxa de Licenciamento, Supressão e/ou Manejo Vegetação-Multa e Juros	100,00		
1.1.2.8.01.9.2.99.00.00	Taxas de Inspeção, Controle e Fiscalização Outras - Multas e Juros	100,00		
1.1.2.8.01.9.3.00.00.00	Taxas de Inspeção, Controle e Fiscalização - Dívida Ativa	1.200,00		
1.1.2.8.01.9.3.30.00.00	Taxa de Controle e Fiscalização Ambiental - Dívida Ativa	100,00		
1.1.2.8.01.9.3.31.00.00	Taxa de Licenciamento, Supressão e/ou Manejo Vegetação-Dívida Ativa	100,00		
1.1.2.8.01.9.3.99.00.00	Taxas de Inspeção, Controle e Fiscalização Outras Dívida Ativa	1.000,00		
1.1.2.8.01.9.4.00.00.00	Taxas de Inspeção, Controle e Fiscalização - D.A. Multa/Juros	300,00		
1.1.2.8.01.9.4.30.00.00	Taxa de Controle e Fiscalização Ambiental - Dívida Ativa Multas e Juros	100,00		
1.1.2.8.01.9.4.31.00.00	Taxa de Licenciamento, Supressão e/ou Manejo Vegetação-Dívida Ativa -Multa e Juros	100,00		
1.1.2.8.01.9.4.99.00.00	Taxas de Inspeção, Controle e Fiscalização Outras - D.A.-Multa/Juros	100,00		
1.1.2.8.02.0.0.00.00.00	Taxas pela Prestação de Serviços	10.529.700,00		
1.1.2.8.02.9.0.00.00.00	Taxas pela Prestação de Serviços Outras	10.529.700,00		
1.1.2.8.02.9.1.00.00.00	Taxas pela Prestação de Serviços-Outras	8.590.800,00		
1.1.2.8.02.9.1.01.00.00	Taxa de Registro/Inspeção de Produtos Agropecuários	33.700,00		
1.1.2.8.02.9.1.03.00.00	Taxa de Limpeza Pública	1.483.900,00		
1.1.2.8.02.9.1.04.00.00	Taxa de Serviços Prestados-Arquivo Histórico Municipal	100,00		
1.1.2.8.02.9.1.05.00.00	Taxa de Registro no Cadastro Técnico Ambiental Municipal	100,00		
1.1.2.8.02.9.1.06.00.00	Taxa de Emissão Certidões	133.500,00		
1.1.2.8.02.9.1.07.00.00	Taxa de Busca por Ano	1.600,00		
1.1.2.8.02.9.1.08.00.00	Taxa de Inscrição em Geral	2.900,00		
1.1.2.8.02.9.1.09.00.00	Taxa de Numeração de Prédio	6.500,00		
1.1.2.8.02.9.1.10.00.00	Taxa de Conservação de Calçamento	985.100,00		
1.1.2.8.02.9.1.12.00.00	Taxa de Coleta de Lixo	5.337.700,00		
1.1.2.8.02.9.1.13.00.00	Taxa de Averbações	301.800,00		
1.1.2.8.02.9.1.14.00.00	Taxa de Fornecimento de Legislação, Mapas e Outros	100,00		
1.1.2.8.02.9.1.15.00.00	Taxa de Emissão de Guias	303.400,00		
1.1.2.8.02.9.1.18.00.00	Taxa de Certidões Ambientais	100,00		
1.1.2.8.02.9.1.20.00.00	Taxa de Certidões Ambientais FMMA	300,00		
1.1.2.8.02.9.2.00.00.00	Taxas pela Prestação de Serviços - Multa e Juros	5.900,00		
1.1.2.8.02.9.2.01.00.00	Taxas pela Prestação de Serviços - Multa e Juros	5.800,00		
1.1.2.8.02.9.2.02.00.00	Taxas pela Prestação de Serviços FMMA- Multas e Juros	100,00		
1.1.2.8.02.9.3.00.00.00	Taxas pela Prestação de Serviços - Dívida Ativa	1.453.900,00		
1.1.2.8.02.9.3.01.00.00	Taxas pela Prestação de Serviços - Dívida Ativa	1.453.900,00		
1.1.2.8.02.9.4.00.00.00	Taxas pela Prestação de Serviços - Dívida Ativa-Multa e Juros	479.100,00		



ESTADO DO RIO GRANDE DO SUL  
PREFEITURA MUNICIPAL DE LAJEADO  
SECRETARIA DE ADMINISTRAÇÃO



Prefeitura Municipal de Lajeado - CONSOLIDADO

Adendo III a Portaria SOF n.º 03, de 21 de Fevereiro de 1990

ANEXO 2, DA LEI 4.320/64

Página 6 de 29

RECEITA SEGUNDO AS CATEGORIAS ECONÔMICAS - EXERCÍCIO DE 2021

RECEITAS				
CÓDIGO	ESPECIFICAÇÃO	DESDOBRAMENTO	FONTE	CATEGORIA ECONÔMICA
1.1.2.8.02.9.4.01.00.00	Taxas pela Prestação de Serviços - Dívida Ativa-Multa e Juros	479.100,00		
1.1.3.0.00.0.0.00.00.00	Contribuição de Melhoria		701.300,00	
1.1.3.8.00.0.0.00.00.00	Contribuição de Melhoria - Especifica E/M		701.300,00	
1.1.3.8.01.0.0.00.00.00	Contribuição de Melhoria para Expansão da Rede de Água Potável e Esgoto Sanitário	100,00		
1.1.3.8.01.1.0.00.00.00	Contribuição de Melhoria para Expansão da Rede de Água Potável e Esgoto Sanitário	100,00		
1.1.3.8.01.1.1.00.00.00	Contribuição de Melhoria para Expansão da Rede de Água Potável e Esgoto Sanitário - Principal	100,00		
1.1.3.8.04.0.0.00.00.00	Contribuição de Melhoria para Pavimentação e Obras Complementares	701.100,00		
1.1.3.8.04.1.0.00.00.00	Contribuição de Melhoria para Pavimentação e Obras Complementares	701.100,00		
1.1.3.8.04.1.1.00.00.00	Contribuição de Melhoria para Pavimentação e Obras Complementares - Principal	152.400,00		
1.1.3.8.04.1.2.00.00.00	Contribuição de Melhoria para Pavimentação e Obras Complementares - Multas e Juros	100,00		
1.1.3.8.04.1.3.00.00.00	Contribuição de Melhoria para Pavimentação e Obras Complementares - Dívida Ativa	443.200,00		
1.1.3.8.04.1.4.00.00.00	Contribuição de Melhoria para Pavimentação e Obras Complementares - D.A Multas e Juros	105.400,00		
1.1.3.8.99.0.0.00.00.00	Outras Contribuições de Melhoria	100,00		
1.1.3.8.99.1.0.00.00.00	Outras Contribuições de Melhoria	100,00		
1.1.3.8.99.1.1.00.00.00	Outras Contribuições de Melhoria - Principal	100,00		
1.2.0.0.00.0.0.00.00.00	Contribuições			15.556.720,00
1.2.1.0.00.0.0.00.00.00	Contribuições Sociais		11.585.720,00	
1.2.1.8.00.0.0.00.00.00	Contribuições Sociais Específicas de Estados, DF e Municípios		11.553.020,00	
1.2.1.8.01.0.0.00.00.00	Contribuição do Servidor Civil para o Plano de Seguridade Social - CPSSS - Específico de EST/DF/MUN	11.553.020,00		
1.2.1.8.01.1.0.00.00.00	CPSSS do Servidor Civil Ativo	11.550.620,00		
1.2.1.8.01.1.1.00.00.00	CPSSS do Servidor Civil Ativo - Principal	11.549.300,00		
1.2.1.8.01.1.1.01.00.00	CPSSS do Servidor Civil Ativo Executivo - Principal	11.528.000,00		
1.2.1.8.01.1.1.02.00.00	CPSSS do Servidor Civil Ativo Legislativo - Principal	21.300,00		
1.2.1.8.01.1.2.00.00.00	CPSSS do Servidor Civil Ativo - Multas e Juros	1.320,00		
1.2.1.8.01.1.2.01.00.00	CPSSS do Servidor Civil Ativo Executivo - Multas e Juros	1.200,00		
1.2.1.8.01.1.2.02.00.00	CPSSS do Servidor Civil Ativo Legislativo - Multas e Juros	120,00		
1.2.1.8.01.2.0.00.00.00	CPSSS do Servidor Civil Inativo	1.200,00		
1.2.1.8.01.2.1.00.00.00	CPSSS do Servidor Civil Inativo - Principal	1.200,00		
1.2.1.8.01.2.1.01.00.00	CPSSS do Servidor Civil Inativo Executivo - Principal	1.200,00		
1.2.1.8.01.3.0.00.00.00	CPSSS do Servidor Civil Pensionista	1.200,00		
1.2.1.8.01.3.1.00.00.00	CPSSS do Servidor Civil Pensionista - Principal	1.200,00		
1.2.1.8.01.3.1.01.00.00	CPSSS do Servidor Civil Pensionista Executivo - Principal	1.200,00		
1.2.1.9.00.0.0.00.00.00	Outras Contribuições Sociais		32.700,00	
1.2.1.9.99.0.0.00.00.00	Demais Contribuições Sociais	32.700,00		



ESTADO DO RIO GRANDE DO SUL  
PREFEITURA MUNICIPAL DE LAJEADO  
SECRETARIA DE ADMINISTRAÇÃO



Prefeitura Municipal de Lajeado - CONSOLIDADO

Adendo III a Portaria SOF n.º 03, de 21 de Fevereiro de 1990

ANEXO 2, DA LEI 4.320/64

Página 7 de 29

RECEITA SEGUNDO AS CATEGORIAS ECONÔMICAS - EXERCÍCIO DE 2021

RECEITAS				
CÓDIGO	ESPECIFICAÇÃO	DESDOBRAMENTO	FONTE	CATEGORIA ECONÔMICA
1.2.1.9.99.1.0.00.00.00	Demais Contribuições Sociais	32.700,00		
1.2.1.9.99.1.1.00.00.00	Compensação Previdenciária à Prefeitura Municipal - Principal	32.700,00		
1.2.1.9.99.1.1.02.00.00	Contribuição dos Inativos e Pensionistas a Prefeitura Municipal - Principal	32.700,00		
1.2.4.0.00.0.0.00.00.00	Contribuição para o Custeio do Serviço de Iluminação Pública		3.971.000,00	
1.2.4.0.00.1.0.00.00.00	Contribuição para o Custeio do Serviço de Iluminação Pública	3.971.000,00		
1.2.4.0.00.1.1.00.00.00	Contribuição para o Custeio do Serviço de Iluminação Pública - Principal	3.971.000,00		
1.2.4.0.00.1.1.01.00.00	Contribuição para o Custeio do Serviço de Iluminação Pública-Certel	1.430.500,00		
1.2.4.0.00.1.1.02.00.00	Contribuição para o Custeio do Serviço de Iluminação Pública-RGE	2.540.500,00		
1.3.0.0.00.0.0.00.00.00	Receita Patrimonial			9.702.200,00
1.3.1.0.00.0.0.00.00.00	Exploração do Patrimônio Imobiliário do Estado		113.300,00	
1.3.1.0.01.0.0.00.00.00	Aluguéis, Arrendamentos, Foros, Laudêmios, Tarifas de Ocupação	113.200,00		
1.3.1.0.01.1.0.00.00.00	Aluguéis e Arrendamentos	113.000,00		
1.3.1.0.01.1.1.00.00.00	Aluguéis e Arrendamentos - Principal	104.700,00		
1.3.1.0.01.1.1.01.00.00	Aluguel de Restaurante do Município	20.600,00		
1.3.1.0.01.1.1.02.00.00	Aluguel de Copa em Ginásio Poliesportivo	3.100,00		
1.3.1.0.01.1.1.03.00.00	Aluguel de Imóveis Públicos	22.500,00		
1.3.1.0.01.1.1.04.00.00	Aluguel de Capela Mortuária	58.500,00		
1.3.1.0.01.1.2.00.00.00	Aluguéis e Arrendamentos - Multas e Juros	100,00		
1.3.1.0.01.1.3.00.00.00	Aluguéis e Arrendamentos - Dívida Ativa	8.200,00		
1.3.1.0.01.2.0.00.00.00	Foros, Laudêmios e Tarifas de Ocupação	200,00		
1.3.1.0.01.2.1.00.00.00	Foros, Laudêmios e Tarifas de Ocupação - Principal	100,00		
1.3.1.0.01.2.1.05.00.00	Taxa de Ocupação de Imóveis	100,00		
1.3.1.0.01.2.3.00.00.00	Foros, Laudêmios e Tarifas de Ocupação - Dívida Ativa	100,00		
1.3.1.0.02.0.0.00.00.00	Concessão, Permissão, Autorização ou Cessão do Direito de Uso de Bens Imóveis Públicos	100,00		
1.3.1.0.02.1.0.00.00.00	Concessão, Permissão, Autorização ou Cessão do Direito de Uso de Bens Imóveis Públicos	100,00		
1.3.1.0.02.1.1.00.00.00	Concessão, Permissão, Autorização ou Cessão do Direito de Uso de Bens Imóveis Públicos - Principal	100,00		
1.3.1.0.02.1.1.01.00.00	Receita Usina de Reciclagem de Lixo	100,00		
1.3.2.0.00.0.0.00.00.00	Valores Mobiliários		9.046.200,00	
1.3.2.1.00.0.0.00.00.00	Juros e Correções Monetárias		7.526.200,00	
1.3.2.1.00.1.0.00.00.00	Remuneração de Depósitos Bancários	1.814.200,00		
1.3.2.1.00.1.1.00.00.00	Remuneração de Depósitos Bancários - Principal	1.814.200,00		
1.3.2.1.00.1.1.01.00.00	Remuneração de Depósitos de Recursos Vinculados - Principal	552.900,00		
1.3.2.1.00.1.1.01.01.00	Remuneração de Depósitos de Recursos Vinculados - Royalties - Principal	400,00		
1.3.2.1.00.1.1.01.02.00	Remuneração de Depósitos Bancários de Recursos Vinculados - FUNDEB - Principal	59.700,00		
1.3.2.1.00.1.1.01.03.00	Remuneração de Depósitos Bancários de Recursos Vinculados - Fundo de Saúde -	88.200,00		



ESTADO DO RIO GRANDE DO SUL  
PREFEITURA MUNICIPAL DE LAJEADO  
SECRETARIA DE ADMINISTRAÇÃO



Prefeitura Municipal de Lajeado - CONSOLIDADO

Página 8 de 29

Adendo III a Portaria SOF n.º 03, de 21 de Fevereiro de 1990

ANEXO 2, DA LEI 4.320/64

RECEITA SEGUNDO AS CATEGORIAS ECONÔMICAS - EXERCÍCIO DE 2021

RECEITAS				
CÓDIGO	ESPECIFICAÇÃO	DESDOBRAMENTO	FONTE	CATEGORIA ECONÔMICA
	Principal			
1.3.2.1.00.1.1.01.03.01	Rem.Dep.Banc. - Recurso Municipal Aplicado em Saúde	500,00		
1.3.2.1.00.1.1.01.03.02	Rem.Dep.Banc. - Farmácia Bás.Est.Banri 04.052373.0-3	500,00		
1.3.2.1.00.1.1.01.03.03	Rem.Dep.Banc. - Incent.PSF Estado-Banri 04.052373.0-3	1.500,00		
1.3.2.1.00.1.1.01.03.04	Rem.Dep.Banc. - Epidemiologia Est.-Banri 04.052373.0-3	100,00		
1.3.2.1.00.1.1.01.03.05	Rem.Dep.Banc. - CUSTEIO Atenção Básica	36.700,00		
1.3.2.1.00.1.1.01.03.06	Rem.Dep.Banc. - CUSTEIO Atenção de Média e Alta Complexidade	31.100,00		
1.3.2.1.00.1.1.01.03.07	Rem.Dep.Banc. - CUSTEIO Vigilância em Saúde	2.600,00		
1.3.2.1.00.1.1.01.03.08	Rem.Dep.Banc. - CUSTEIO Assistência Farmacêutica	900,00		
1.3.2.1.00.1.1.01.03.09	Rem.Dep.Banc. - CUSTEIO Gestão do SUS	1.500,00		
1.3.2.1.00.1.1.01.03.13	Rem.Dep.Banc. - Incent. At. Básica Estado BANRI 04.052373.0-3	1.100,00		
1.3.2.1.00.1.1.01.03.14	Rem.Dep.Banc. - CEO Estadual BANRI 04.052373.0-3	100,00		
1.3.2.1.00.1.1.01.03.17	Rem.Dep.Banc. - Samu/Salvar Estadual BANRI 04.052373.0-3	1.800,00		
1.3.2.1.00.1.1.01.03.22	Rem.Dep.Banc. - CAPS/Cuca Legal - Banri 04.052373.0-3	500,00		
1.3.2.1.00.1.1.01.03.23	Rem.Dep.Banc. - Apoio à Rede Hospitalar - Banri 04.052373.0-3	400,00		
1.3.2.1.00.1.1.01.03.27	Rem.Dep.Banc. - Nota Fiscal Gaúcha SES - Banri 04.052373.0-3	100,00		
1.3.2.1.00.1.1.01.03.28	Rem.Dep.Banc. - Progr.Infância Melhor - Banri 04.052373.0-3	500,00		
1.3.2.1.00.1.1.01.03.32	Rem.Dep.Banc. - Outs. Rec.Aplic. Saúde CEF 4.182-6	8.300,00		
1.3.2.1.00.1.1.01.04.00	Remuneração de Depósitos Bancários de Recursos Vinculados - Manutenção e Desenvolvimento do Ensino	152.100,00		
1.3.2.1.00.1.1.01.05.00	Remuneração de Depósitos Bancários de Recursos Vinculados - Ações e Serviços Públicos de Saúde - AS	18.500,00		
1.3.2.1.00.1.1.01.06.00	Remuneração de Depósitos Bancários de Recursos Vinculados - Contribuição de Intervenção no Domínio	100,00		
1.3.2.1.00.1.1.01.07.00	Remuneração de Depósitos Bancários de Recursos Vinculados - Fundo Nacional de Assistência Social -	2.300,00		
1.3.2.1.00.1.1.01.07.01	Rem.Dep.Banc. - Fmas BL GBF FNAS BB 68.966-1	400,00		
1.3.2.1.00.1.1.01.07.03	Rem.Dep.Banc. - Fmas BL PSEAC FNAS BB 73.554-X	300,00		
1.3.2.1.00.1.1.01.07.05	Rem.Dep.Banc. - Fmas BL PSB FNAS BB 68.980-7	700,00		
1.3.2.1.00.1.1.01.07.06	Rem.Dep.Banc. - Fmas BL PSEMC FNAS BB 73.554-X	600,00		
1.3.2.1.00.1.1.01.07.07	Rem.Dep.Banc. - Fmas BL GSUAS FNAS BB 68.973-4	100,00		
1.3.2.1.00.1.1.01.07.10	Rem.Dep.Banc. - Fmas BPC ESCOLA BB 68.965-3	100,00		
1.3.2.1.00.1.1.01.07.12	Rem.Dep.Banc. - Fmas Apredcneas - BB 68.963-7	100,00		
1.3.2.1.00.1.1.01.08.00	Remuneração de Depósitos Bancários de Recursos Vinculados - Fundo Nacional de Desenvolvimento da Ed	58.900,00		



ESTADO DO RIO GRANDE DO SUL  
PREFEITURA MUNICIPAL DE LAJEADO  
SECRETARIA DE ADMINISTRAÇÃO



Prefeitura Municipal de Lajeado - CONSOLIDADO  
Adendo III a Portaria SOF n.º 03, de 21 de Fevereiro de 1990  
ANEXO 2, DA LEI 4.320/64

Página 9 de 29

RECEITA SEGUNDO AS CATEGORIAS ECONÔMICAS - EXERCÍCIO DE 2021

RECEITAS				
CÓDIGO	ESPECIFICAÇÃO	DESDOBRAMENTO	FONTE	CATEGORIA ECONÔMICA
1.3.2.1.00.1.1.01.08.01	Rem.Dep.Banc. - Merenda PNAEF - BB 50.449-1	1.800,00		
1.3.2.1.00.1.1.01.08.02	Rem.Dep.Banc. - Transporte Esc.Fed. PNATE - BB 29.657-0	100,00		
1.3.2.1.00.1.1.01.08.03	Rem.Dep.Banc. - Salário Educação Federal BB 28.446-7	46.500,00		
1.3.2.1.00.1.1.01.08.17	Rem.Dep.Banc. - Merenda PNAEF - BB 50.449-1	5.100,00		
1.3.2.1.00.1.1.01.08.18	Rem.Dep.Banc. - Merenda PNAEF - BB 50.449-1	2.400,00		
1.3.2.1.00.1.1.01.08.19	Rem.Dep.Banc. - Merenda PNAEF - BB 50.449-1	300,00		
1.3.2.1.00.1.1.01.08.20	Rem.Dep.Banc. - Merenda PNAEF - BB 50.449-1	100,00		
1.3.2.1.00.1.1.01.08.21	Rem.Dep.Banc. - Prog.Man.EI Novos Estabelecimentos	2.000,00		
1.3.2.1.00.1.1.01.08.22	Rem.Dep.Banc. - Merenda PNAEF - BB 50.449-1	500,00		
1.3.2.1.00.1.1.01.08.23	Rem.Dep.Banc. - Prog Apoio a Creches Brasil Carinhoso	100,00		
1.3.2.1.00.1.1.01.99.00	Remuneração de Outros Depósitos Bancários de Recursos Vinculados - Principal	172.700,00		
1.3.2.1.00.1.1.01.99.03	Rem.Dep.Banc. - FMCA Vinculado	36.900,00		
1.3.2.1.00.1.1.01.99.04	Rem.Dep.Banc. - FMMA Min.Público	10.900,00		
1.3.2.1.00.1.1.01.99.05	Rem.Dep.Banc. - Multas de Trânsito	36.100,00		
1.3.2.1.00.1.1.01.99.06	Rem.Dep.Banc. - DNPM	1.600,00		
1.3.2.1.00.1.1.01.99.08	Rem.Dep.Banc. - FMDC Próprio - BB 55.139-2	300,00		
1.3.2.1.00.1.1.01.99.09	Rem.Dep.Banc. - Comp.Previdenciária	20.900,00		
1.3.2.1.00.1.1.01.99.10	Rem.Dep.Banc. - Fmas Próprio	200,00		
1.3.2.1.00.1.1.01.99.11	Rem.Dep.Banc. - FMCA Próprio	700,00		
1.3.2.1.00.1.1.01.99.12	Rem.Dep.Banc. - FMH Próprio	9.400,00		
1.3.2.1.00.1.1.01.99.13	Rem.Dep.Banc. - FMMA Próprio	14.600,00		
1.3.2.1.00.1.1.01.99.17	Rem.Dep.Banc. - CIP CERTEL	800,00		
1.3.2.1.00.1.1.01.99.18	Rem.Dep.Banc. - FUMREBOM	19.400,00		
1.3.2.1.00.1.1.01.99.19	Rem.Dep.Banc. - Fundo da Qualidade	9.000,00		
1.3.2.1.00.1.1.01.99.22	Rem.Dep.Banc. - Fundo Antidrogas	100,00		
1.3.2.1.00.1.1.01.99.24	Rem.Dep.Banc. - Royalties Petróleo Estado	100,00		
1.3.2.1.00.1.1.01.99.28	Rem.Dep.Banc. - Seduc Conv. Empresas/Creches	4.200,00		
1.3.2.1.00.1.1.01.99.31	Rem.Dep.Banc. - Fundo Municipal da Defesa Civil	100,00		
1.3.2.1.00.1.1.01.99.34	Rem.Dep.Banc. - Conv. FECA	100,00		
1.3.2.1.00.1.1.01.99.38	Rem.Dep.Banc. - FUMTRÂNSITO	2.400,00		
1.3.2.1.00.1.1.01.99.41	Rem.Dep.Banc. - Fundo Municipal de Proteção aos Animais	100,00		
1.3.2.1.00.1.1.01.99.45	Rem.Dep.Banc. - Fundo Municipal do Turismo	100,00		
1.3.2.1.00.1.1.01.99.53	Rem. Dep. Banc. - Fundo Municipal da Agroindústria	300,00		
1.3.2.1.00.1.1.01.99.54	Rem. Dep. Banc. - Fundo Municipal da Procuradoria	100,00		
1.3.2.1.00.1.1.01.99.55	Rem. Dep. Banc. - Fundo Municipal Florestal	400,00		
1.3.2.1.00.1.1.01.99.57	Rem. Dep. Banc. - Fundo Municipal dos Idosos	1.000,00		



ESTADO DO RIO GRANDE DO SUL  
PREFEITURA MUNICIPAL DE LAJEADO  
SECRETARIA DE ADMINISTRAÇÃO



Prefeitura Municipal de Lajeado - CONSOLIDADO

Página 10 de 29

Adendo III a Portaria SOF n.º 03, de 21 de Fevereiro de 1990

ANEXO 2, DA LEI 4.320/64

RECEITA SEGUNDO AS CATEGORIAS ECONÔMICAS - EXERCÍCIO DE 2021

RECEITAS				
CÓDIGO	ESPECIFICAÇÃO	DESDOBRAMENTO	FONTE	CATEGORIA ECONÔMICA
1.3.2.1.00.1.1.01.99.67	Rem. Dep. Banc. - FMCTI-Fundo Mun.,Ciência,Tecn.Inovaç	800,00		
1.3.2.1.00.1.1.01.99.69	Rem.Dep.Banc. - Contr.de Repasse 879459/2018ME Patinação Artística	900,00		
1.3.2.1.00.1.1.01.99.70	Rem.Dep.Banc. - Cessão Onerosa Pré-sal	1.000,00		
1.3.2.1.00.1.1.01.99.71	Rem.Dep.Banc. - Conv. Educ. Patrim. Docum. Histórico	200,00		
1.3.2.1.00.1.1.02.00.00	Remuneração de Depósitos de Recursos Não Vinculados - Principal	1.261.300,00		
1.3.2.1.00.1.1.02.99.00	Remuneração de Outros Depósitos Bancários de Recursos Não Vinculados - Principal	1.261.300,00		
1.3.2.1.00.1.1.02.99.01	Rem. Dep. Banc. - Não Vinculados Executivo	1.228.000,00		
1.3.2.1.00.1.1.02.99.02	Rem. Dep. Banc. - Não Vinculados Legislativo	33.300,00		
1.3.2.1.00.4.0.00.00.00	Remuneração dos Recursos do Regime Próprio de Previdência Social - RPPS	5.712.000,00		
1.3.2.1.00.4.1.00.00.00	Remuneração dos Recursos do Regime Próprio de Previdência Social - RPPS - Principal	5.712.000,00		
1.3.2.1.00.4.1.01.00.00	Rem. dos Investimentos do RPPS em Renda Fixa	4.320.000,00		
1.3.2.1.00.4.1.02.00.00	Rem. dos Investimentos do RPPS em Renda Variável	1.200.000,00		
1.3.2.1.00.4.1.03.00.00	Rem. dos Investimentos do RPPS em Fundos Imobiliários	12.000,00		
1.3.2.1.00.4.1.04.00.00	Rem. dos Investimentos do RPPS em Renda Variável - Marc. a Mercado	180.000,00		
1.3.2.2.00.0.0.00.00.00	Dividendos		100,00	
1.3.2.2.00.1.0.00.00.00	Dividendos	100,00		
1.3.2.2.00.1.1.00.00.00	Dividendos	100,00		
1.3.2.9.00.0.0.00.00.00	Outros Valores Mobiliários		1.519.900,00	
1.3.2.9.00.1.0.00.00.00	Outros Valores Mobiliários	1.519.900,00		
1.3.2.9.00.1.1.00.00.00	Outros Valores Mobiliários - Principal	447.600,00		
1.3.2.9.00.1.3.00.00.00	Outros Valores Mobiliários - Dívida Ativa	1.072.300,00		
1.3.3.0.00.0.0.00.00.00	Delegação de Serviços Públicos Mediante Concessão, Permissão, Autorização ou Licença		542.700,00	
1.3.3.9.00.0.0.00.00.00	Demais Delegações de Serviços Públicos		542.700,00	
1.3.3.9.01.0.0.00.00.00	Demais Delegações de Serviços Públicos	200,00		
1.3.3.9.01.1.0.00.00.00	Demais Delegações de Serviços Públicos	200,00		
1.3.3.9.01.1.1.00.00.00	Demais Delegações de Serviços Públicos - Principal	100,00		
1.3.3.9.01.1.4.00.00.00	Demais Delegações de Serviços Públicos - Dívida Ativa - Multas e Juros	100,00		
1.3.3.9.99.0.0.00.00.00	Outras Delegações de Serviços Públicos	542.500,00		
1.3.3.9.99.1.0.00.00.00	Outras Delegações de Serviços Públicos	542.500,00		
1.3.3.9.99.1.1.00.00.00	Outras Delegações de Serviços Públicos - Principal	427.000,00		
1.3.3.9.99.1.1.01.00.00	Receita do Estacionamento Rotativo	420.000,00		
1.3.3.9.99.1.1.02.00.00	Receita de Transferência e Concessão Placa Taxi-Serviços	7.000,00		
1.3.3.9.99.1.2.00.00.00	Outras Delegações de Serviços Públicos - Multas e Juros	100,00		
1.3.3.9.99.1.3.00.00.00	Outras Delegações de Serviços Públicos - Dívida Ativa	108.400,00		
1.3.3.9.99.1.3.01.00.00	Receita do Estacionamento Rotativo - Dívida Ativa	108.400,00		



ESTADO DO RIO GRANDE DO SUL  
PREFEITURA MUNICIPAL DE LAJEADO  
SECRETARIA DE ADMINISTRAÇÃO



Prefeitura Municipal de Lajeado - CONSOLIDADO

Página 11 de 29

Adendo III a Portaria SOF n.º 03, de 21 de Fevereiro de 1990

ANEXO 2, DA LEI 4.320/64

RECEITA SEGUNDO AS CATEGORIAS ECONÔMICAS - EXERCÍCIO DE 2021

RECEITAS				
CÓDIGO	ESPECIFICAÇÃO	DESDOBRAMENTO	FONTE	CATEGORIA ECONÔMICA
1.3.3.9.99.1.4.00.00.00	Outras Delegações de Serviços Públicos - Dívida Ativa - Multas e Juros	7.000,00		
1.4.0.0.00.0.0.00.00.00	Receita Agropecuária			75.300,00
1.4.0.0.00.1.0.00.00.00	Receita Agropecuária	75.300,00		
1.4.0.0.00.1.1.00.00.00	Receita Agropecuária - Principal	75.300,00		
1.4.0.0.00.1.1.01.00.00	Venda de Mudanças - FMFLOR	75.300,00		
1.6.0.0.00.0.0.00.00.00	Receita de Serviços			2.836.600,00
1.6.1.0.00.0.0.00.00.00	Serviços Administrativos e Comerciais Gerais		2.836.200,00	
1.6.1.0.01.0.0.00.00.00	Serviços Administrativos e Comerciais Gerais	2.835.200,00		
1.6.1.0.01.1.0.00.00.00	Serviços Administrativos e Comerciais Gerais	2.835.200,00		
1.6.1.0.01.1.1.00.00.00	Serviços Administrativos e Comerciais Gerais - Principal	2.450.900,00		
1.6.1.0.01.1.1.01.00.00	Serviços de Fotocópias e/ou Cópias Heliográficas	8.000,00		
1.6.1.0.01.1.1.02.00.00	Convênio Empresas Creches	176.200,00		
1.6.1.0.01.1.1.03.00.00	Serviços de Capt. Adução Tratam. Reserv. e Distrib. de Água	2.260.300,00		
1.6.1.0.01.1.1.04.00.00	Serviços de Máquinas	3.700,00		
1.6.1.0.01.1.1.05.00.00	Serviços de Ligação de Água e Esgoto	100,00		
1.6.1.0.01.1.1.06.00.00	Outros Serviços Administrativos e Comerciais	2.600,00		
1.6.1.0.01.1.2.00.00.00	Serviços Administrativos e Comerciais Gerais - Multas e Juros	3.100,00		
1.6.1.0.01.1.2.01.00.00	Serviços de Fotocópias e/ou Cópias Heliográficas - Multas e Juros	500,00		
1.6.1.0.01.1.2.02.00.00	Convênio Empresas Creches - Multas e Juros	100,00		
1.6.1.0.01.1.2.03.00.00	Serviços de Capt. Adução Tratam. Reserv. e Distrib. de Água - Multas e Juros	1.000,00		
1.6.1.0.01.1.2.04.00.00	Serviços de Máquinas - Multas e Juros	500,00		
1.6.1.0.01.1.2.05.00.00	Serviços de Ligação de Água e Esgoto - Multas e Juros	500,00		
1.6.1.0.01.1.2.06.00.00	Outros Serviços - Multas e Juros	500,00		
1.6.1.0.01.1.3.00.00.00	Serviços Administrativos e Comerciais Gerais - Dívida Ativa	341.000,00		
1.6.1.0.01.1.3.01.00.00	Serviços de Fotocópias e/ou Cópias Heliográficas - Dívida Ativa	500,00		
1.6.1.0.01.1.3.03.00.00	Serviços de Capt. Adução Tratam. Reserv. e Distrib. de Água - Dívida Ativa	313.700,00		
1.6.1.0.01.1.3.04.00.00	Serviços de Máquinas - Dívida Ativa	5.000,00		
1.6.1.0.01.1.3.05.00.00	Serviços de Ligação de Água e Esgoto - Dívida Ativa	5.000,00		
1.6.1.0.01.1.3.06.00.00	Outros Serviços - Dívida Ativa	16.800,00		
1.6.1.0.01.1.4.00.00.00	Serviços Administrativos e Comerciais Gerais - Dívida Ativa - Multas e Juros	40.200,00		
1.6.1.0.01.1.4.01.00.00	Serviços de Fotocópias e/ou Cópias Heliográficas - Dívida Ativa - Multas e Juros	500,00		
1.6.1.0.01.1.4.03.00.00	Serviços de Capt. Adução Tratam. Reserv. e Distrib. de Água - Dívida Ativa - Multas e Juros	30.000,00		
1.6.1.0.01.1.4.04.00.00	Serviços de Máquinas - Dívida Ativa - Multas e Juros	2.000,00		
1.6.1.0.01.1.4.05.00.00	Serviços de Ligação de Água e Esgoto - Dívida Ativa - Multas e Juros	2.000,00		
1.6.1.0.01.1.4.06.00.00	Outros Serviços - Dívida Ativa - Multas e Juros	5.700,00		



ESTADO DO RIO GRANDE DO SUL  
PREFEITURA MUNICIPAL DE LAJEADO  
SECRETARIA DE ADMINISTRAÇÃO



Prefeitura Municipal de Lajeado - CONSOLIDADO

Página 12 de 29

Adendo III a Portaria SOF n.º 03, de 21 de Fevereiro de 1990

ANEXO 2, DA LEI 4.320/64

RECEITA SEGUNDO AS CATEGORIAS ECONÔMICAS - EXERCÍCIO DE 2021

RECEITAS				
CÓDIGO	ESPECIFICAÇÃO	DESDOBRAMENTO	FONTE	CATEGORIA ECONÔMICA
1.6.1.0.02.0.0.00.00.00	Inscrição em Concursos e Processos Seletivos	1.000,00		
1.6.1.0.02.1.0.00.00.00	Inscrição em Concursos e Processos Seletivos	1.000,00		
1.6.1.0.02.1.1.00.00.00	Inscrição em Concursos e Processos Seletivos - Principal	1.000,00		
1.6.2.0.00.0.0.00.00.00	Serviços e Atividades Referentes à Navegação e ao Transporte		400,00	
1.6.2.0.02.0.0.00.00.00	Serviços de Transporte	400,00		
1.6.2.0.02.1.0.00.00.00	Serviços de Transporte	400,00		
1.6.2.0.02.1.1.00.00.00	Serviços de Transporte - Principal	300,00		
1.6.2.0.02.1.1.01.00.00	Serviços de Transporte Diversos - Principal	300,00		
1.6.2.0.02.1.2.00.00.00	Serviços de Transporte - Multas e Juros	100,00		
1.6.2.0.02.1.2.01.00.00	Serviços de Transporte Diversos - Multas e Juros	100,00		
1.7.0.0.00.0.0.00.00.00	Transferências Correntes			252.562.900,00
1.7.1.0.00.0.0.00.00.00	Transferências da União e de suas Entidades		105.158.500,00	
1.7.1.8.00.0.0.00.00.00	Transferências da União - Específica E/M		105.158.500,00	
1.7.1.8.01.0.0.00.00.00	Participação na Receita da União	40.788.100,00		
1.7.1.8.01.2.0.00.00.00	Cota-Parte do Fundo de Participação dos Municípios - Cota Mensal	37.206.800,00		
1.7.1.8.01.2.1.00.00.00	Cota-Parte do Fundo de Participação dos Municípios - Cota Mensal - Principal	37.206.800,00		
1.7.1.8.01.2.1.01.00.00	Cota-Parte do FPM - Cota Mensal - Principal - PRÓPRIO	20.463.700,00		
1.7.1.8.01.2.1.02.00.00	Cota-Parte do FPM - Cota Mensal - Principal - MDE	3.720.700,00		
1.7.1.8.01.2.1.03.00.00	Cota-Parte do FPM - Cota Mensal - Principal - ASPS	5.581.000,00		
1.7.1.8.01.2.1.04.00.00	Cota-Parte do FPM - Cota Mensal - Principal - FUNDEB	7.441.400,00		
1.7.1.8.01.3.0.00.00.00	Cota-Parte do Fundo de Participação dos Municípios - 1% Cota entregue no mês de dezembro	1.856.400,00		
1.7.1.8.01.3.1.00.00.00	Cota-Parte do Fundo de Participação dos Municípios - 1% Cota entregue no mês de dezembro - Principal	1.856.400,00		
1.7.1.8.01.3.1.01.00.00	Cota-Parte do FPM - 1% Cota entregue no mês de dezembro - Principal - PRÓPRIO	1.021.000,00		
1.7.1.8.01.3.1.02.00.00	Cota-Parte do FPM - 1% Cota entregue no mês de dezembro - Principal - MDE	556.900,00		
1.7.1.8.01.3.1.03.00.00	Cota-Parte do FPM - 1% Cota entregue no mês de dezembro - Principal - ASPS	278.500,00		
1.7.1.8.01.4.0.00.00.00	Cota-Parte do Fundo de Participação dos Municípios - 1% Cota entregue no mês de julho	1.715.900,00		
1.7.1.8.01.4.1.00.00.00	Cota-Parte do Fundo de Participação dos Municípios - 1% Cota entregue no mês de julho - Principal	1.715.900,00		
1.7.1.8.01.4.1.01.00.00	Cota-Parte do FPM - 1% Cota entregue no mês de julho - Principal - PRÓPRIO	943.700,00		
1.7.1.8.01.4.1.02.00.00	Cota-Parte do FPM - 1% Cota entregue no mês de julho - Principal - MDE	514.800,00		
1.7.1.8.01.4.1.03.00.00	Cota-Parte do FPM - 1% Cota entregue no mês de julho - Principal - ASPS	257.400,00		
1.7.1.8.01.5.0.00.00.00	Cota-Parte do Imposto Sobre a Propriedade Territorial Rural	9.000,00		
1.7.1.8.01.5.1.00.00.00	Cota-Parte do Imposto Sobre a Propriedade Territorial Rural - Principal	9.000,00		
1.7.1.8.01.5.1.01.00.00	Cota-Parte do ITR - Principal - PRÓPRIO	4.900,00		



ESTADO DO RIO GRANDE DO SUL  
PREFEITURA MUNICIPAL DE LAJEADO  
SECRETARIA DE ADMINISTRAÇÃO



Prefeitura Municipal de Lajeado - CONSOLIDADO

Página 13 de 29

Adendo III a Portaria SOF n.º 03, de 21 de Fevereiro de 1990

ANEXO 2, DA LEI 4.320/64

RECEITA SEGUNDO AS CATEGORIAS ECONÔMICAS - EXERCÍCIO DE 2021

RECEITAS				
CÓDIGO	ESPECIFICAÇÃO	DESDOBRAMENTO	FONTE	CATEGORIA ECONÔMICA
1.7.1.8.01.5.1.02.00.00	Cota-Parte do ITR - Principal - MDE	900,00		
1.7.1.8.01.5.1.03.00.00	Cota-Parte do ITR - Principal - ASPS	1.400,00		
1.7.1.8.01.5.1.04.00.00	Cota-Parte do ITR - Principal - FUNDEB	1.800,00		
1.7.1.8.02.0.0.00.00.00	Transferência da Compensação Financeira pela Exploração de Recursos Naturais	1.320.600,00		
1.7.1.8.02.2.0.00.00.00	Cota-parte da Compensação Financeira de Recursos Minerais - CFEM	699.900,00		
1.7.1.8.02.2.1.00.00.00	Cota-parte da Compensação Financeira de Recursos Minerais - CFEM - Principal	699.900,00		
1.7.1.8.02.6.0.00.00.00	Cota-Parte do Fundo Especial do Petróleo - FEP	620.700,00		
1.7.1.8.02.6.1.00.00.00	Cota-Parte do Fundo Especial do Petróleo - FEP - Principal	620.700,00		
1.7.1.8.03.0.0.00.00.00	Transferência de Recursos do Sistema Único de Saúde – SUS – Repasses Fundo a Fundo - Bloco de Manutenção das Ações e Serviços Públicos de Saúde	57.315.900,00		
1.7.1.8.03.1.0.00.00.00	Transferência de Recursos do SUS – Atenção Primária	5.435.200,00		
1.7.1.8.03.1.1.00.00.00	Transferência de Recursos do SUS – Atenção Primária - Principal	5.435.200,00		
1.7.1.8.03.1.1.01.00.00	Transferência de Recursos do SUS – Atenção Primária	5.435.200,00		
1.7.1.8.03.2.0.00.00.00	Transferência de Recursos do SUS – Atenção Especializada	50.996.400,00		
1.7.1.8.03.2.1.00.00.00	Transferência de Recursos do SUS – Atenção Especializada – Principal	50.996.400,00		
1.7.1.8.03.2.1.01.00.00	Transferência de Recursos do SUS – Atenção Especializada	50.996.400,00		
1.7.1.8.03.3.0.00.00.00	Transferência de Recursos do SUS – Vigilância em Saúde	357.800,00		
1.7.1.8.03.3.1.00.00.00	Transferência de Recursos do SUS – Vigilância em Saúde - Principal	357.800,00		
1.7.1.8.03.3.1.01.00.00	Transferência de Recursos do SUS – Vigilância em Saúde	357.800,00		
1.7.1.8.03.4.0.00.00.00	Transferência de Recursos do SUS – Assistência Farmacêutica	494.600,00		
1.7.1.8.03.4.1.00.00.00	Transferência de Recursos do SUS – Assistência Farmacêutica - Principal	494.600,00		
1.7.1.8.03.4.1.01.00.00	Transferência de Recursos do SUS – Assistência Farmacêutica	494.600,00		
1.7.1.8.03.5.0.00.00.00	Transferência de Recursos do SUS – Gestão do SUS	31.900,00		
1.7.1.8.03.5.1.00.00.00	Transferência de Recursos do SUS – Gestão do SUS - Principal	31.900,00		
1.7.1.8.03.5.1.01.00.00	Transferência de Recursos do SUS – Gestão do SUS	31.900,00		
1.7.1.8.05.0.0.00.00.00	Transferências de Recursos do Fundo Nacional do Desenvolvimento da Educação - FNDE	5.132.500,00		
1.7.1.8.05.1.0.00.00.00	Transferências do Salário-Educação	3.556.100,00		
1.7.1.8.05.1.1.00.00.00	Transferências do Salário-Educação - Principal	3.556.100,00		
1.7.1.8.05.3.0.00.00.00	Transferências Diretas do FNDE referentes ao Programa Nacional de Alimentação Escolar - PNAE	1.568.800,00		
1.7.1.8.05.3.1.00.00.00	Transferências Diretas do FNDE referentes ao Programa Nacional de Alimentação Escolar - PNAE - Princ	1.568.800,00		
1.7.1.8.05.3.1.01.00.00	Alimentação Escolar – Ensino Fundamental	618.300,00		
1.7.1.8.05.3.1.02.00.00	Alimentação Escolar – Creches	497.400,00		



ESTADO DO RIO GRANDE DO SUL  
PREFEITURA MUNICIPAL DE LAJEADO  
SECRETARIA DE ADMINISTRAÇÃO



Prefeitura Municipal de Lajeado - CONSOLIDADO

Adendo III a Portaria SOF n.º 03, de 21 de Fevereiro de 1990

ANEXO 2, DA LEI 4.320/64

Página 14 de 29

RECEITA SEGUNDO AS CATEGORIAS ECONÔMICAS - EXERCÍCIO DE 2021

RECEITAS				
CÓDIGO	ESPECIFICAÇÃO	DESDOBRAMENTO	FONTE	CATEGORIA ECONÔMICA
1.7.1.8.05.3.1.03.00.00	Alimentação Escolar – Prê Escola	414.100,00		
1.7.1.8.05.3.1.04.00.00	Alimentação Escolar – Eja	9.700,00		
1.7.1.8.05.3.1.05.00.00	Alimentação Escolar – Ensino Médio	15.400,00		
1.7.1.8.05.3.1.06.00.00	Alimentação Escolar – Educação Especial	13.900,00		
1.7.1.8.05.4.0.00.00.00	Transferências Diretas do FNDE referentes ao Programa Nacional de Apoio ao Transporte do Escolar - P	7.200,00		
1.7.1.8.05.4.1.00.00.00	Transferências Diretas do FNDE referentes ao Programa Nacional de Apoio ao Transporte do Escolar - P	7.200,00		
1.7.1.8.05.4.1.01.00.00	Programa Apoio ao Transporte Escolar – PNATE	7.200,00		
1.7.1.8.05.9.0.00.00.00	Outras Transferências Diretas do Fundo Nacional do Desenvolvimento da Educação - FNDE	400,00		
1.7.1.8.05.9.1.00.00.00	Outras Transferências Diretas do Fundo Nacional do Desenvolvimento da Educação - FNDE - Principal	400,00		
1.7.1.8.05.9.1.06.00.00	Programa Apoio a Creches - Brasil Carinhoso	400,00		
1.7.1.8.12.0.0.00.00.00	Transferências de Recursos do Fundo Nacional de Assistência Social – FNAS	600.500,00		
1.7.1.8.12.1.0.00.00.00	Transferências de Recursos do Fundo Nacional de Assistência Social – FNAS	600.500,00		
1.7.1.8.12.1.1.00.00.00	Transferências de Recursos do Fundo Nacional de Assistência Social – FNAS - Principal	600.500,00		
1.7.1.8.12.1.1.01.00.00	FMAS BL PSEMC FNAS BB 73.554-X	139.000,00		
1.7.1.8.12.1.1.03.00.00	FMAS BL GBF FNAS BB 68.966-1	85.000,00		
1.7.1.8.12.1.1.04.00.00	FMAS BL GSUAS FNAS BB 68.973-4	10.000,00		
1.7.1.8.12.1.1.06.00.00	FMAS BL PSB FNAS BB 68.980-7	275.000,00		
1.7.1.8.12.1.1.07.00.00	FMAS BPC ESCOLA BB 68.965-3	1.000,00		
1.7.1.8.12.1.1.08.00.00	FMAS BL PSEAC FNAS BB 73.554-X	90.000,00		
1.7.1.8.12.1.1.09.00.00	FMAS APREDECNEAS BB 68.963-7	500,00		
1.7.1.8.99.0.0.00.00.00	Outras Transferências da União	900,00		
1.7.1.8.99.1.0.00.00.00	Outras Transferências da União	900,00		
1.7.1.8.99.1.1.00.00.00	Outras Transferências da União - Principal	900,00		
1.7.1.8.99.1.1.02.00.00	Contr de Repasse 879459/2018ME Patinação Artística	900,00		
1.7.2.0.00.0.0.00.00.00	Transferências dos Estados e do Distrito Federal e de suas Entidades		94.594.300,00	
1.7.2.8.00.0.0.00.00.00	Transferências dos Estados - Específica E/M		94.594.300,00	
1.7.2.8.01.0.0.00.00.00	Participação na Receita dos Estados	84.317.600,00		
1.7.2.8.01.1.0.00.00.00	Cota-Parte do ICMS	63.353.600,00		
1.7.2.8.01.1.1.00.00.00	Cota-Parte do ICMS - Principal	63.353.600,00		
1.7.2.8.01.1.1.01.00.00	Cota-Parte do ICMS - Principal - PRÓPRIO	34.844.400,00		
1.7.2.8.01.1.1.02.00.00	Cota-Parte do ICMS - Principal - MDE	6.335.400,00		
1.7.2.8.01.1.1.03.00.00	Cota-Parte do ICMS - Principal- ASPS	9.503.100,00		
1.7.2.8.01.1.1.04.00.00	Cota-Parte do ICMS - Principal - FUNDEB	12.670.700,00		
1.7.2.8.01.2.0.00.00.00	Cota-Parte do IPVA	20.089.900,00		
1.7.2.8.01.2.1.00.00.00	Cota-Parte do IPVA - Principal	20.089.900,00		
1.7.2.8.01.2.1.01.00.00	Cota-Parte do IPVA - Principal - PRÓPRIO	11.049.400,00		



ESTADO DO RIO GRANDE DO SUL  
PREFEITURA MUNICIPAL DE LAJEADO  
SECRETARIA DE ADMINISTRAÇÃO



Prefeitura Municipal de Lajeado - CONSOLIDADO

Página 15 de 29

Adendo III a Portaria SOF n.º 03, de 21 de Fevereiro de 1990

ANEXO 2, DA LEI 4.320/64

RECEITA SEGUNDO AS CATEGORIAS ECONÔMICAS - EXERCÍCIO DE 2021

RECEITAS				
CÓDIGO	ESPECIFICAÇÃO	DESDOBRAMENTO	FONTE	CATEGORIA ECONÔMICA
1.7.2.8.01.2.1.02.00.00	Cota-Parte do IPVA - Principal - MDE	2.009.000,00		
1.7.2.8.01.2.1.03.00.00	Cota-Parte do IPVA - Principal - ASPS	3.013.500,00		
1.7.2.8.01.2.1.04.00.00	Cota-Parte do IPVA - Principal - FUNDEB	4.018.000,00		
1.7.2.8.01.3.0.00.00.00	Cota-Parte do IPI - Municípios	815.900,00		
1.7.2.8.01.3.1.00.00.00	Cota-Parte do IPI - Municípios - Principal	815.900,00		
1.7.2.8.01.3.1.01.00.00	Cota-Parte do IPI - Municípios - Principal - PRÓPRIO	448.700,00		
1.7.2.8.01.3.1.02.00.00	Cota-Parte do IPI - Municípios - Principal - MDE	81.600,00		
1.7.2.8.01.3.1.03.00.00	Cota-Parte do IPI - Municípios - Principal - ASPS	122.400,00		
1.7.2.8.01.3.1.04.00.00	Cota-Parte do IPI - Municípios - Principal - FUNDEB	163.200,00		
1.7.2.8.01.4.0.00.00.00	Cota-Parte da Contribuição de Intervenção no Domínio Econômico	58.100,00		
1.7.2.8.01.4.1.00.00.00	Cota-Parte da Contribuição de Intervenção no Domínio Econômico - Principal	58.100,00		
1.7.2.8.01.5.0.00.00.00	Outras Participações na Receita dos Estados	100,00		
1.7.2.8.01.5.1.00.00.00	Outras Participações na Receita dos Estados - Principal	100,00		
1.7.2.8.01.5.1.01.00.00	Cota-Parte do antigo ITCD (CF/67) - Principal	100,00		
1.7.2.8.03.0.0.00.00.00	Transferência de Recursos do Estado para Programas de Saúde - Repasse Fundo a Fundo	9.652.400,00		
1.7.2.8.03.1.0.00.00.00	Transferência de Recursos do Estado para Programas de Saúde - Repasse Fundo a Fundo	9.652.400,00		
1.7.2.8.03.1.1.00.00.00	Transferência de Recursos do Estado para Programas de Saúde - Repasse Fundo a Fundo - Principal	9.652.400,00		
1.7.2.8.03.1.1.01.00.00	Incentivo à Atenção Básica Est. Banri. 04.052373.0-3	772.900,00		
1.7.2.8.03.1.1.02.00.00	PSF Est. Banri. 04.052373.0-3	1.014.500,00		
1.7.2.8.03.1.1.03.00.00	CEO—Centro de Especialidades Odontológicas Est. Banri. 04.052373.0-3	33.500,00		
1.7.2.8.03.1.1.04.00.00	Salvar – Emergência/Salvar/UPAS Est. Banri. 04.052373.0-3	3.910.700,00		
1.7.2.8.03.1.1.05.00.00	Epidemiologia Estado Est. Banri. 04.052373.0-3	4.900,00		
1.7.2.8.03.1.1.07.00.00	Apoio à Rede Hospitalar Est. Banri. 04.052373.0-3	3.023.500,00		
1.7.2.8.03.1.1.08.00.00	CAPS/Cuca Legal Est. Banri. 04.052373.0-3	431.500,00		
1.7.2.8.03.1.1.09.00.00	Nota Fiscal Gaúcha SES - Est. Banri. 04.052373.0-3	10.400,00		
1.7.2.8.03.1.1.10.00.00	Programa Primeira Infância Melhor (PIM) Est. Banri. 04.052373.0-3	10.000,00		
1.7.2.8.03.1.1.11.00.00	Farmácia Básica Est. Banri. 04.052373.0-3	440.500,00		
1.7.2.8.07.0.0.00.00.00	Transferências de Estados destinadas à Assistência Social	9.900,00		
1.7.2.8.07.1.0.00.00.00	Transferências de Estados destinadas à Assistência Social	9.900,00		
1.7.2.8.07.1.1.00.00.00	Transferências de Estados destinadas à Assistência Social - Principal	9.900,00		
1.7.2.8.07.1.1.03.00.00	Programa de Atendimento à Criança-Principal	9.900,00		
1.7.2.8.07.1.1.03.02.00	FECA	9.900,00		
1.7.2.8.99.0.0.00.00.00	Outras Transferências dos Estados	614.400,00		
1.7.2.8.99.1.0.00.00.00	Outras Transferências dos Estados	614.400,00		
1.7.2.8.99.1.1.00.00.00	Outras Transferências dos Estados - Principal	614.400,00		



ESTADO DO RIO GRANDE DO SUL  
PREFEITURA MUNICIPAL DE LAJEADO  
SECRETARIA DE ADMINISTRAÇÃO



Prefeitura Municipal de Lajeado - CONSOLIDADO

Página 16 de 29

Adendo III a Portaria SOF n.º 03, de 21 de Fevereiro de 1990

ANEXO 2, DA LEI 4.320/64

RECEITA SEGUNDO AS CATEGORIAS ECONÔMICAS - EXERCÍCIO DE 2021

RECEITAS				
CÓDIGO	ESPECIFICAÇÃO	DESDOBRAMENTO	FONTE	CATEGORIA ECONÔMICA
1.7.2.8.99.1.1.01.00.00	Cota-Parte das Multas de Trânsito - Principal	67.400,00		
1.7.2.8.99.1.1.02.00.00	Fundo Municipal do Meio Ambiente	8.600,00		
1.7.2.8.99.1.1.03.00.00	Fundo Municipal de Reequipamento dos Bombeiros	538.300,00		
1.7.2.8.99.1.1.04.00.00	Fundo Municipal Antidrogas	100,00		
1.7.3.0.00.0.0.00.00.00	Transferências dos Municípios e de suas Entidades		98.500,00	
1.7.3.8.00.0.0.00.00.00	Transferências dos Municípios - Específica E/M		98.500,00	
1.7.3.8.01.0.0.00.00.00	Transferências de Recursos do Sistema Único de Saúde - SUS	98.500,00		
1.7.3.8.01.1.0.00.00.00	Transferências de Recursos do Sistema Único de Saúde - SUS	98.500,00		
1.7.3.8.01.1.1.00.00.00	Transferências de Recursos do Sistema Único de Saúde - SUS - Principal	98.500,00		
1.7.4.0.00.0.0.00.00.00	Transferências de Instituições Privadas		489.200,00	
1.7.4.8.00.0.0.00.00.00	Transferências de Instituições Privadas - Específica E/M		489.200,00	
1.7.4.8.10.0.0.00.00.00	Outras Transferência de Instituições Privadas para EST/DF/MUN - Não Especificadas Anteriormente	489.200,00		
1.7.4.8.10.1.0.00.00.00	Outras Transferência de Instituições Privadas para EST/DF/MUN - Não Especificadas Anteriormente	489.200,00		
1.7.4.8.10.1.1.00.00.00	Outras Transferências de Instituições Privadas para Est/DF/Mun	489.100,00		
1.7.4.8.10.1.1.01.00.00	Doações em Benefício de Crianças e Adolescentes PJ	386.700,00		
1.7.4.8.10.1.1.02.00.00	Doações em Benefício de Idosos PJ - Principal	49.000,00		
1.7.4.8.10.1.1.50.00.00	Doações em Benefício do Fundo Municipal de Qualidade	1.000,00		
1.7.4.8.10.1.1.51.00.00	Doações em Benefício do Fundo Municipal do Turismo	4.900,00		
1.7.4.8.10.1.1.53.00.00	Doações e Compensações de PJ ao Fundo Municipal Florestal	4.800,00		
1.7.4.8.10.1.1.54.00.00	Doações PJ em Benefício Fundo Municipal da Defesa Civil	42.700,00		
1.7.4.8.10.1.2.00.00.00	Outras Transferências de Instituições Privadas para Est/DF/Mun - Multas e Juros	100,00		
1.7.4.8.10.1.2.53.00.00	Doações e Compensações de PJ ao Fundo Municipal Florestal - Multas e Juros	100,00		
1.7.5.0.00.0.0.00.00.00	Transferências de Outras Instituições Públicas		52.010.400,00	
1.7.5.8.00.0.0.00.00.00	Transferências de Outras Instituições Públicas - Específica E/M		52.010.400,00	
1.7.5.8.01.0.0.00.00.00	Transferências de Recursos do Fundo de Manutenção e Desenvolvimento da Educação Básica e de Valoriza	52.010.400,00		
1.7.5.8.01.1.0.00.00.00	Transferências de Recursos do Fundo de Manutenção e Desenvolvimento da Educação Básica e de Valoriza	52.010.400,00		
1.7.5.8.01.1.1.00.00.00	Transferências de Recursos do Fundo de Manutenção e Desenvolvimento da Educação Básica e de Valoriza	52.010.400,00		
1.7.7.0.00.0.0.00.00.00	Transferências de Pessoas Físicas		212.000,00	
1.7.7.8.00.0.0.00.00.00	Transferências de Pessoas Físicas - Específicas de Estados, DF e Municípios		212.000,00	
1.7.7.8.01.0.0.00.00.00	Transferências de Pessoas Físicas - Específicas de E/DF/M	212.000,00		
1.7.7.8.01.9.0.00.00.00	Outras Transferências de Pessoas Físicas E/DF/M-Não Especificadas Anteriormente	212.000,00		



ESTADO DO RIO GRANDE DO SUL  
PREFEITURA MUNICIPAL DE LAJEADO  
SECRETARIA DE ADMINISTRAÇÃO



Prefeitura Municipal de Lajeado - CONSOLIDADO

Página 17 de 29

Adendo III a Portaria SOF n.º 03, de 21 de Fevereiro de 1990

ANEXO 2, DA LEI 4.320/64

RECEITA SEGUNDO AS CATEGORIAS ECONÔMICAS - EXERCÍCIO DE 2021

RECEITAS				
CÓDIGO	ESPECIFICAÇÃO	DESDOBRAMENTO	FONTE	CATEGORIA ECONÔMICA
1.7.7.8.01.9.1.00.00.00	Outras Transferências de Pessoas Físicas E/DF/M-Não Esp Ant - Principal	211.900,00		
1.7.7.8.01.9.1.01.00.00	Doações PF em Benefício de Crianças e Adolescente	172.400,00		
1.7.7.8.01.9.1.02.00.00	Doações PF em Benefício de Idosos	5.000,00		
1.7.7.8.01.9.1.50.00.00	Doações PF em Benefício do Fundo Municipal de Proteção aos Animais	100,00		
1.7.7.8.01.9.1.51.00.00	Doações e Compensação PF ao Fundo Municipal Florestal - Principal	28.200,00		
1.7.7.8.01.9.1.52.00.00	Doações PF-Espontânea	1.000,00		
1.7.7.8.01.9.1.53.00.00	Doações PF em Benefício Fundo Municipal da Defesa Civil	5.200,00		
1.7.7.8.01.9.2.00.00.00	Outras Transferências de Pessoas Físicas E/DF/M-Não Esp Ant Multas e Juros	100,00		
1.7.7.8.01.9.2.51.00.00	Doações e Compensação PF ao Fundo Municipal Florestal - Multas e Juros	100,00		
1.9.0.0.00.0.0.00.00.00	Outras Receitas Correntes			2.983.170,00
1.9.1.0.00.0.0.00.00.00	Multas Administrativas, Contratuais e Judiciais		1.827.000,00	
1.9.1.0.01.0.0.00.00.00	Multas Previstas em Legislação Específica	1.652.300,00		
1.9.1.0.01.1.0.00.00.00	Multas Previstas em Legislação Específica	1.652.300,00		
1.9.1.0.01.1.1.00.00.00	Multas Previstas em Legislação Específica - Principal	1.089.400,00		
1.9.1.0.01.1.1.01.00.00	Multas por Auto de Infração	37.600,00		
1.9.1.0.01.1.1.02.00.00	Outras Multas	100,00		
1.9.1.0.01.1.1.03.00.00	Multas por Maus Tratos aos Animais	100,00		
1.9.1.0.01.1.1.04.00.00	Multas por Auto de Infração Vigilância Sanitária	35.800,00		
1.9.1.0.01.1.1.10.00.00	Multas de Trânsito-Principal	1.015.800,00		
1.9.1.0.01.1.2.00.00.00	Multas Previstas em Legislação Específica - Multas e Juros	200,00		
1.9.1.0.01.1.2.01.00.00	Multas por Auto de Infração - Multas e Juros	100,00		
1.9.1.0.01.1.2.02.00.00	Outras Multas - Multas e Juros	100,00		
1.9.1.0.01.1.3.00.00.00	Multas Previstas em Legislação Específica - Dívida Ativa	518.700,00		
1.9.1.0.01.1.3.01.00.00	Multas por Auto de Infração - Dívida Ativa	500,00		
1.9.1.0.01.1.3.02.00.00	Outras Multas - Dívida Ativa	518.200,00		
1.9.1.0.01.1.4.00.00.00	Multas Previstas em Legislação Específica - Dívida Ativa - Multas e Juros	44.000,00		
1.9.1.0.01.1.4.01.00.00	Multas por Auto de Infração - Dívida Ativa - Multas e Juros	43.900,00		
1.9.1.0.01.1.4.02.00.00	Outras Multas - Multas e Juros da Dívida Ativa	100,00		
1.9.1.0.06.0.0.00.00.00	Multas por Danos Ambientais	77.500,00		
1.9.1.0.06.1.0.00.00.00	Multas Administrativas por Danos Ambientais	77.500,00		
1.9.1.0.06.1.1.00.00.00	Multas Administrativas por Danos Ambientais - Principal	36.700,00		
1.9.1.0.06.1.1.01.00.00	Multas por Danos ao Meio Ambiente	30.100,00		
1.9.1.0.06.1.1.02.00.00	Multas por Danos ao Meio Ambiente – Infrações Florestais	6.600,00		
1.9.1.0.06.1.2.00.00.00	Multas Administrativas por Danos Ambientais - Multas e Juros	200,00		
1.9.1.0.06.1.2.01.00.00	Multas por Danos ao Meio Ambiente - Multas e Juros	100,00		
1.9.1.0.06.1.2.02.00.00	Multas por Danos ao Meio Ambiente – Infrações Florestais - Multas e Juros	100,00		



ESTADO DO RIO GRANDE DO SUL  
PREFEITURA MUNICIPAL DE LAJEADO  
SECRETARIA DE ADMINISTRAÇÃO



Prefeitura Municipal de Lajeado - CONSOLIDADO

Página 18 de 29

Adendo III a Portaria SOF n.º 03, de 21 de Fevereiro de 1990

ANEXO 2, DA LEI 4.320/64

RECEITA SEGUNDO AS CATEGORIAS ECONÔMICAS - EXERCÍCIO DE 2021

RECEITAS				
CÓDIGO	ESPECIFICAÇÃO	DESDOBRAMENTO	FONTES	CATEGORIA ECONÔMICA
1.9.1.0.06.1.3.00.00.00	Multas Administrativas por Danos Ambientais - Dívida Ativa	39.100,00		
1.9.1.0.06.1.3.01.00.00	Multas por Danos ao Meio Ambiente - Dívida Ativa	38.300,00		
1.9.1.0.06.1.3.02.00.00	Multas por Danos ao Meio Ambiente - Infrações Florestais - Dívida Ativa	800,00		
1.9.1.0.06.1.4.00.00.00	Multas Administrativas por Danos Ambientais - Dívida Ativa - Multas e Juros	1.500,00		
1.9.1.0.06.1.4.01.00.00	Multas por Danos ao Meio Ambiente - Dívida Ativa - Multas e Juros	1.400,00		
1.9.1.0.06.1.4.02.00.00	Multas por Danos ao Meio Ambiente - Infrações Florestais - Dívida Ativa - Multas e Juros	100,00		
1.9.1.0.09.0.0.00.00.00	Multas e Juros Previstos em Contratos	97.200,00		
1.9.1.0.09.1.0.00.00.00	Multas e Juros Previstos em Contratos	97.200,00		
1.9.1.0.09.1.1.00.00.00	Multas e Juros Previstos em Contratos - Principal	92.900,00		
1.9.1.0.09.1.2.00.00.00	Multas e Juros Previstos em Contratos - Multas e Juros	800,00		
1.9.1.0.09.1.3.00.00.00	Multas e Juros Previstos em Contratos - Dívida Ativa	3.400,00		
1.9.1.0.09.1.4.00.00.00	Multas e Juros Previstos em Contratos - Dívida Ativa - Multas e Juros	100,00		
1.9.2.0.00.0.0.00.00.00	Indenizações, Restituições e Ressarcimentos		843.300,00	
1.9.2.8.00.0.0.00.00.00	Indenizações, Restituições e Ressarcimentos - Específicas para Estados/DF/Municípios		843.300,00	
1.9.2.8.01.0.0.00.00.00	Indenizações - Específicas para Estados/DF/Municípios	200,00		
1.9.2.8.01.1.0.00.00.00	Indenizações - Específicas para Estados/DF/Municípios	200,00		
1.9.2.8.01.1.1.00.00.00	Indenizações - Específicas para Estados/DF/Municípios - Principal	200,00		
1.9.2.8.01.1.1.01.00.00	Indenizações por Danos Causados ao Patrimônio Público	100,00		
1.9.2.8.01.1.1.02.00.00	Outras Indenizações Principal	100,00		
1.9.2.8.02.0.0.00.00.00	Restituições - Específicas para Estados/DF/Municípios	743.000,00		
1.9.2.8.02.9.0.00.00.00	Outras Restituições - Específicas para Estados/DF/Municípios - Não Especificadas Anteriormente	743.000,00		
1.9.2.8.02.9.1.00.00.00	Outras Restituições-Específicas para Estados/Municípios-Não Especificadas Anteriormente	727.300,00		
1.9.2.8.02.9.1.02.00.00	Programa Troca-troca - Principal	11.900,00		
1.9.2.8.02.9.1.50.00.00	Restituição de Adiantamento a Servidores-Principal	100,00		
1.9.2.8.02.9.1.51.00.00	Restituição de Consumo de Energia Elétrica-Principal	15.800,00		
1.9.2.8.02.9.1.52.00.00	Co-Participação Auxílio Alimentação-Principal	66.700,00		
1.9.2.8.02.9.1.53.00.00	Restituição Multa/Juros de INSS-Principal	100,00		
1.9.2.8.02.9.1.54.00.00	Restituição de Convênio - Principal	56.400,00		
1.9.2.8.02.9.1.55.00.00	Restituição de Custas Judiciais-Principal	9.800,00		
1.9.2.8.02.9.1.56.00.00	Outras Restituições-Principal	32.600,00		
1.9.2.8.02.9.1.57.00.00	Restituições de Multas de Trânsito-Principal	4.000,00		
1.9.2.8.02.9.1.61.00.00	Restituições INSS	272.100,00		
1.9.2.8.02.9.1.62.00.00	Restituição Pelo Pagamento Indevido - Principal	257.800,00		
1.9.2.8.02.9.2.00.00.00	Outras Restituições-Específicas para	600,00		



ESTADO DO RIO GRANDE DO SUL  
PREFEITURA MUNICIPAL DE LAJEADO  
SECRETARIA DE ADMINISTRAÇÃO



Prefeitura Municipal de Lajeado - CONSOLIDADO

Página 19 de 29

Adendo III a Portaria SOF n.º 03, de 21 de Fevereiro de 1990

ANEXO 2, DA LEI 4.320/64

RECEITA SEGUNDO AS CATEGORIAS ECONÔMICAS - EXERCÍCIO DE 2021

RECEITAS				
CÓDIGO	ESPECIFICAÇÃO	DESDOBRAMENTO	FONTE	CATEGORIA ECONÔMICA
	Estados/Municípios-Multa/Juros			
1.9.2.8.02.9.2.50.00.00	Restituição de Adiantamento a Servidores - Multa e Juros	100,00		
1.9.2.8.02.9.2.51.00.00	Restituição de Consumo de Energia Elétrica - Multa e Juros	100,00		
1.9.2.8.02.9.2.55.00.00	Restituição de Custas Judiciais - Multa e Juros	300,00		
1.9.2.8.02.9.2.56.00.00	Outras Restituições - Multa e Juros	100,00		
1.9.2.8.02.9.3.00.00.00	Outras Restituições-Específicas para Estados/Municípios-Dívida Ativa	13.100,00		
1.9.2.8.02.9.3.01.00.00	Restituições Determinadas pelo TCE - Dívida Ativa	100,00		
1.9.2.8.02.9.3.02.00.00	Programa Troca-Troca - Dívida Ativa	2.200,00		
1.9.2.8.02.9.3.50.00.00	Restituição de Adiantamento a Servidores - Dívida Ativa	200,00		
1.9.2.8.02.9.3.51.00.00	Restituição de Consumo de Energia Elétrica - Dívida Ativa	300,00		
1.9.2.8.02.9.3.54.00.00	Restituição de Convênio - Dívida Ativa	4.300,00		
1.9.2.8.02.9.3.55.00.00	Restituição de Custas Judiciais - Dívida Ativa	1.300,00		
1.9.2.8.02.9.3.56.00.00	Outras Restituições - Dívida Ativa	4.700,00		
1.9.2.8.02.9.4.00.00.00	Outras Restituições-Específicas para Estados/Municípios-Multa/Juros	2.000,00		
1.9.2.8.02.9.4.02.00.00	Programa Troca-Troca - Dívida Ativa-Multa e Juros	300,00		
1.9.2.8.02.9.4.51.00.00	Restituição de Consumo de Energia Elétrica - Dívida Ativa - Multas e Juros	100,00		
1.9.2.8.02.9.4.55.00.00	Restituição de Custas Judiciais - Dívida Ativa - Multas e Juros	400,00		
1.9.2.8.02.9.4.56.00.00	Outras Restituições - Dívida Ativa - Multas e Juros	1.200,00		
1.9.2.8.03.0.0.00.00.00	Ressarcimentos - Específicas para Estados/DF/Municípios	100.100,00		
1.9.2.8.03.1.0.00.00.00	Ressarcimento - Específicas para Estados/DF/Municípios	100.100,00		
1.9.2.8.03.1.1.00.00.00	Ressarcimento - Principal	100.100,00		
1.9.2.8.03.1.1.01.00.00	Ressarcimento Relativo a Cessão de Pessoal com Ônus para o Estado	100.100,00		
1.9.3.0.00.0.0.00.00.00	Bens, Direitos e Valores Incorporados ao Patrimônio Público		100,00	
1.9.3.0.02.0.0.00.00.00	Alienação de Bens Apreendidos	100,00		
1.9.3.0.02.1.0.00.00.00	Alienação de Bens e Mercadorias Apreendidos	100,00		
1.9.3.0.02.1.1.00.00.00	Alienação de Bens e Mercadorias Apreendidos	100,00		
1.9.9.0.00.0.0.00.00.00	Demais Receitas Correntes		312.770,00	
1.9.9.0.03.0.0.00.00.00	Compensações Financeiras entre o Regime Geral e os Regimes Próprios de Previdência dos Servidores	1.970,00		
1.9.9.0.03.1.0.00.00.00	Compensações Financeiras entre o Regime Geral e os Regimes Próprios de Previdência dos Servidores	1.970,00		
1.9.9.0.03.1.1.00.00.00	Compensações Financeiras entre o Regime Geral e os Regimes Próprios de Previdência dos Servidores -	1.970,00		
1.9.9.0.12.0.0.00.00.00	Encargos Legais pela Inscrição em Dívida Ativa e Receitas de Ônus de Sucumbência	93.600,00		
1.9.9.0.12.2.0.00.00.00	Ônus de Sucumbência	93.600,00		
1.9.9.0.12.2.1.00.00.00	Ônus de Sucumbência - Principal	85.100,00		
1.9.9.0.12.2.2.00.00.00	Ônus de Sucumbência - Juros e Multas	100,00		



ESTADO DO RIO GRANDE DO SUL  
PREFEITURA MUNICIPAL DE LAJEADO  
SECRETARIA DE ADMINISTRAÇÃO



Prefeitura Municipal de Lajeado - CONSOLIDADO

Página 20 de 29

Adendo III a Portaria SOF n.º 03, de 21 de Fevereiro de 1990

ANEXO 2, DA LEI 4.320/64

RECEITA SEGUNDO AS CATEGORIAS ECONÔMICAS - EXERCÍCIO DE 2021

RECEITAS				
CÓDIGO	ESPECIFICAÇÃO	DESDOBRAMENTO	FONTE	CATEGORIA ECONÔMICA
1.9.9.0.12.2.3.00.00.00	Ônus de Sucumbência - Dívida Ativa	8.200,00		
1.9.9.0.12.2.4.00.00.00	Ônus de Sucumbência - Dívida Ativa/Multa e Juros	200,00		
1.9.9.0.99.0.0.00.00.00	Outras Receitas	217.200,00		
1.9.9.0.99.1.0.00.00.00	Outras Receitas - Primárias	217.100,00		
1.9.9.0.99.1.1.00.00.00	Outras Receitas - Primárias - Principal	192.500,00		
1.9.9.0.99.1.1.50.00.00	Receita Alienação de Bens de Consumo Inservíveis	100,00		
1.9.9.0.99.1.1.51.00.00	Outras Multas-Principal	164.200,00		
1.9.9.0.99.1.1.52.00.00	Outras Receitas Diversas	28.200,00		
1.9.9.0.99.1.2.00.00.00	Outras Receitas - Primárias - Multas e Juros	2.900,00		
1.9.9.0.99.1.2.51.00.00	Outras Multas - Multa e Juros	2.900,00		
1.9.9.0.99.1.3.00.00.00	Outras Receitas - Primárias - Dívida Ativa	100,00		
1.9.9.0.99.1.3.51.00.00	Outras Multas - Dívida Ativa	100,00		
1.9.9.0.99.1.4.00.00.00	Outras Receitas - Primárias - Dívida Ativa - Multas e Juros	21.600,00		
1.9.9.0.99.1.4.51.00.00	Outras Multas - Dívida Ativa - Multas e Juros	21.600,00		
1.9.9.0.99.2.0.00.00.00	Outras Receitas - Financeiras	100,00		
1.9.9.0.99.2.1.00.00.00	Outras Receitas - Financeiras	100,00		
1.9.9.0.99.2.1.01.00.00	Descontos Financeiros Obtidos - Principal	100,00		
2.0.0.0.00.0.0.00.00.00	Receitas de Capital			3.933.200,00
2.1.0.0.00.0.0.00.00.00	Operações de Crédito			3.792.700,00
2.1.1.0.00.0.0.00.00.00	Operações de Crédito - Mercado Interno		3.792.700,00	
2.1.1.2.00.0.0.00.00.00	Operações de Crédito Contratuais - Mercado Interno		3.792.700,00	
2.1.1.2.00.1.0.00.00.00	Operações de Crédito Contratuais - Mercado Interno	3.792.700,00		
2.1.1.2.00.1.1.00.00.00	Operações de Crédito Contratuais - Mercado Interno - Principal	3.792.700,00		
2.1.1.2.00.1.1.04.00.00	Operação de Crédito Lei 10545/17 Avançar Cidades Caixa	3.792.700,00		
2.2.0.0.00.0.0.00.00.00	Alienação de Bens			2.400,00
2.2.1.0.00.0.0.00.00.00	Alienação de Bens Móveis		2.400,00	
2.2.1.3.00.0.0.00.00.00	Alienação de Bens Móveis e Semoventes		2.400,00	
2.2.1.3.00.1.0.00.00.00	Alienação de Bens Móveis e Semoventes	2.400,00		
2.2.1.3.00.1.1.00.00.00	Alienação de Bens Móveis e Semoventes - Principal	2.400,00		
2.2.1.3.00.1.1.02.00.00	Alienação de Bens Móveis e Semoventes - Principal - Exceto RPPS	2.400,00		
2.2.1.3.00.1.1.02.02.00	Alienação de Bens Móveis	1.000,00		
2.2.1.3.00.1.1.02.03.00	Alienação de Bens Móveis da Educação	100,00		
2.2.1.3.00.1.1.02.04.00	Alienação de Bens Móveis da Saúde	1.300,00		
2.3.0.0.00.0.0.00.00.00	Amortização de Empréstimos			110.200,00
2.3.0.0.06.0.0.00.00.00	Amortização de Empréstimos Contratuais	110.200,00		
2.3.0.0.06.1.0.00.00.00	Amortização de Empréstimos Contratuais	110.200,00		
2.3.0.0.06.1.1.00.00.00	Amortização de Empréstimos Contratuais - Principal	11.900,00		
2.3.0.0.06.1.1.01.00.00	Amortização Empréstimos - Lotes Industriais	100,00		



ESTADO DO RIO GRANDE DO SUL  
PREFEITURA MUNICIPAL DE LAJEADO  
SECRETARIA DE ADMINISTRAÇÃO



Prefeitura Municipal de Lajeado - CONSOLIDADO

Página 21 de 29

Adendo III a Portaria SOF n.º 03, de 21 de Fevereiro de 1990

ANEXO 2, DA LEI 4.320/64

RECEITA SEGUNDO AS CATEGORIAS ECONÔMICAS - EXERCÍCIO DE 2021

RECEITAS				
CÓDIGO	ESPECIFICAÇÃO	DESDOBRAMENTO	FONTE	CATEGORIA ECONÔMICA
2.3.0.0.06.1.1.02.00.00	Amortização de Créditos Imobiliários – Habitação	100,00		
2.3.0.0.06.1.1.03.00.00	Amortização Empréstimos-Profimicro-Principal	100,00		
2.3.0.0.06.1.1.04.00.00	Amortização Empréstimos-Profinagro-Principal	11.600,00		
2.3.0.0.06.1.2.00.00.00	Amortização Empréstimos Contratuais - Multa e Juros	200,00		
2.3.0.0.06.1.2.03.00.00	Amortização Empréstimos-Profimicro-Multa e Juros	100,00		
2.3.0.0.06.1.2.04.00.00	Amortização Empréstimos-Profinagro-Multa e Juros	100,00		
2.3.0.0.06.1.3.00.00.00	Amortização Empréstimos Contratuais - Dívida Ativa	57.700,00		
2.3.0.0.06.1.3.01.00.00	Amortização Empréstimos - Lotes Industriais-Dívida Ativa	29.900,00		
2.3.0.0.06.1.3.02.00.00	Amortização de Créditos Imobiliários – Habitação - Dívida Ativa	25.500,00		
2.3.0.0.06.1.3.03.00.00	Amortização Empréstimos-Profimicro-Dívida Ativa	2.200,00		
2.3.0.0.06.1.3.04.00.00	Amortização Empréstimos-Profinagro-Dívida Ativa	100,00		
2.3.0.0.06.1.4.00.00.00	Amortização Empréstimos Contratuais - Dívida Ativa - Multa e Juros	40.400,00		
2.3.0.0.06.1.4.01.00.00	Amortização Empréstimos - Lotes Industriais-Dívida Ativa-Multa e Juros	600,00		
2.3.0.0.06.1.4.02.00.00	Amortização de Créditos Imobiliários – Habitação - Dívida Ativa - Multa e Juros	36.500,00		
2.3.0.0.06.1.4.03.00.00	Amortização Empréstimos-Profimicro-Dívida Ativa-Multa e Juros	3.200,00		
2.3.0.0.06.1.4.04.00.00	Amortização Empréstimos-Profinagro-Dívida Ativa-Multa e Juros	100,00		
2.4.0.0.00.0.0.00.00.00	Transferências de Capital			18.600,00
2.4.1.0.00.0.0.00.00.00	Transferências da União e de suas Entidades		18.600,00	
2.4.1.8.00.0.0.00.00.00	Transferências da União		18.600,00	
2.4.1.8.10.0.0.00.00.00	Transferência de Convênios da União e de suas Entidades	18.600,00		
2.4.1.8.10.9.0.00.00.00	Outras Transferências de Convênios da União	18.600,00		
2.4.1.8.10.9.1.00.00.00	Outras Transferências de Convênios da União - Principal	18.600,00		
2.4.1.8.10.9.1.16.00.00	Contr.Repasse 866307/2018/MC Calçadas de Passeio	18.600,00		
2.9.0.0.00.0.0.00.00.00	Outras Receitas de Capital			9.300,00
2.9.9.0.00.0.0.00.00.00	Demais Receitas de Capital		9.300,00	
2.9.9.0.00.1.0.00.00.00	Demais Receitas de Capital	9.300,00		
2.9.9.0.00.1.1.00.00.00	Demais Receitas de Capital - Principal	9.300,00		
2.9.9.0.00.1.1.02.00.00	Remuneracao de Depósitos Bancários - Principal	9.300,00		
2.9.9.0.00.1.1.02.02.00	Remuneracao de Depósitos Bancários - Principal - Educação	1.000,00		
2.9.9.0.00.1.1.02.02.02	Rem.Dep.Banc. - Prog.Proinfância Equip/Móveis - BB 73.147-1	500,00		
2.9.9.0.00.1.1.02.02.05	Rem.Dep.Banc. - Alienação de Bens Móveis Educação	500,00		
2.9.9.0.00.1.1.02.03.00	Remuneracao de Depósitos Bancários - Principal - Saúde	6.200,00		
2.9.9.0.00.1.1.02.03.01	Rem.Dep.Banc. - INVESTIMENTO Atenção Básica	4.000,00		
2.9.9.0.00.1.1.02.03.02	Rem.Dep.Banc. - INVESTIMENTO Atenção	2.000,00		



ESTADO DO RIO GRANDE DO SUL  
PREFEITURA MUNICIPAL DE LAJEADO  
SECRETARIA DE ADMINISTRAÇÃO



Prefeitura Municipal de Lajeado - CONSOLIDADO

Página 22 de 29

Adendo III a Portaria SOF n.º 03, de 21 de Fevereiro de 1990

ANEXO 2, DA LEI 4.320/64

RECEITA SEGUNDO AS CATEGORIAS ECONÔMICAS - EXERCÍCIO DE 2021

RECEITAS				
CÓDIGO	ESPECIFICAÇÃO	DESDOBRAMENTO	FONTE	CATEGORIA ECONÔMICA
	Especializada			
2.9.9.0.00.1.1.02.03.03	Rem.Dep.Banc. - Alienação de Bens Móveis Saúde	200,00		
2.9.9.0.00.1.1.02.04.00	Remuneracao de Depósitos Bancários - Principal - Demais Recursos Vinculados	2.100,00		
2.9.9.0.00.1.1.02.04.01	Rem.Dep.Banc. - Alienação de Bens Móveis Outras Fontes	2.100,00		
7.0.0.0.00.0.0.00.00.00	Receitas Correntes Intraorçamentárias			15.084.010,00
7.2.0.0.00.0.0.00.00.00	Contribuições			15.083.010,00
7.2.1.0.00.0.0.00.00.00	Contribuições Sociais		15.083.010,00	
7.2.1.8.00.0.0.00.00.00	Contribuições Sociais específicas de Estados, DF, Municípios		15.083.010,00	
7.2.1.8.03.0.0.00.00.00	CPSSS Patronal - Servidor Civil Ativo	15.083.010,00		
7.2.1.8.03.1.0.00.00.00	CPSSS Patronal - Servidor Civil Ativo	15.080.610,00		
7.2.1.8.03.1.1.00.00.00	CPSSS Patronal - Servidor Civil Ativo - Principal	15.077.970,00		
7.2.1.8.03.1.1.01.00.00	CPSSS Patronal - Servidor Civil Ativo Executivo - Principal	12.380.000,00		
7.2.1.8.03.1.1.02.00.00	CPSSS Patronal - Servidor Civil Ativo Legislativo - Principal	22.975,00		
7.2.1.8.03.1.1.03.00.00	CPSSS Patronal - Servidor Civil Ativo Executivo Amort. Passiv. Atuar.- Principal	2.670.000,00		
7.2.1.8.03.1.1.04.00.00	CPSSS Patronal - Servidor Civil Ativo Legislativo Amort. Passiv. Atuar.- Principal	4.995,00		
7.2.1.8.03.1.2.00.00.00	CPSSS Patronal - Servidor Civil Ativo - Multas e juros	2.640,00		
7.2.1.8.03.1.2.01.00.00	CPSSS Patronal - Servidor Civil Ativo Executivo - Multas e juros	1.200,00		
7.2.1.8.03.1.2.02.00.00	CPSSS Patronal - Servidor Civil Ativo Legislativo - Multas e juros	120,00		
7.2.1.8.03.1.2.03.00.00	CPSSS Patronal - Servidor Civil Ativo Executivo Amort. Passivo Atuar - Multas e juros	1.200,00		
7.2.1.8.03.1.2.04.00.00	CPSSS Patronal - Servidor Civil Ativo Legislativo Amort. Passivo Atuar - Multas e juros	120,00		
7.2.1.8.03.2.0.00.00.00	CPSSS Patronal - Servidor Civil Inativo	1.200,00		
7.2.1.8.03.2.1.00.00.00	CPSSS Patronal - Servidor Civil Inativo - Principal	1.200,00		
7.2.1.8.03.2.1.01.00.00	CPSSS Patronal - Servidor Civil Inativo Executivo - Principal	1.200,00		
7.2.1.8.03.3.0.00.00.00	CPSSS Patronal - Servidor Civil Pensionistas	1.200,00		
7.2.1.8.03.3.1.00.00.00	CPSSS Patronal - Servidor Civil Pensionistas - Príncioal	1.200,00		
7.2.1.8.03.3.1.01.00.00	CPSSS Patronal - Servidor Civil Pensionista Executivo - Principal	1.200,00		
7.9.0.0.00.0.0.00.00.00	Outras Receitas Correntes			1.000,00
7.9.2.0.00.0.0.00.00.00	Indenizações, Restituições e Ressarcimentos		1.000,00	
7.9.2.8.00.0.0.00.00.00	Indenizações, Restituições e Ressarcimentos - Específicas para Estados/DF/Municípios		1.000,00	
7.9.2.8.03.0.0.00.00.00	Ressarcimentos - Específicas para Estados/DF/Municípios	1.000,00		
7.9.2.8.03.1.0.00.00.00	Ressarcimento - Específicas para Estados/DF/Municípios	1.000,00		
7.9.2.8.03.1.1.00.00.00	Ressarcimento - Específicas para Estados/DF/Municípios - Principal	1.000,00		
7.9.2.8.03.1.1.01.00.00	Ressarcimento de Recursos Aplicados na Saúde	1.000,00		
8.0.0.0.00.0.0.00.00.00	Receitas de Capital Intraorçamentárias			3.600,00



ESTADO DO RIO GRANDE DO SUL  
PREFEITURA MUNICIPAL DE LAJEADO  
SECRETARIA DE ADMINISTRAÇÃO



Prefeitura Municipal de Lajeado - CONSOLIDADO

Página 23 de 29

Adendo III a Portaria SOF n.º 03, de 21 de Fevereiro de 1990

ANEXO 2, DA LEI 4.320/64

RECEITA SEGUNDO AS CATEGORIAS ECONÔMICAS - EXERCÍCIO DE 2021

RECEITAS				
CÓDIGO	ESPECIFICAÇÃO	DESDOBRAMENTO	FONTE	CATEGORIA ECONÔMICA
8.2.0.0.00.0.0.00.00.00	Receitas de Capital Intraorçamentárias			3.600,00
8.2.1.0.00.0.0.00.00.00	Alienação de Bens Móveis Intraorçamentária		3.600,00	
8.2.1.3.00.0.0.00.00.00	Alienação de Bens Móveis Intraorçamentária		3.600,00	
8.2.1.3.00.1.0.00.00.00	Alienação de Bens Móveis Intraorçamentária	3.600,00		
8.2.1.3.00.1.1.00.00.00	Alienação de Bens Móveis Intraorçamentária	3.600,00		
8.2.1.3.00.1.1.02.00.00	Alienação de Bens Móveis da Educação	1.600,00		
8.2.1.3.00.1.1.03.00.00	Alienação de Bens Móveis da Saúde	2.000,00		
9.0.0.0.00.0.0.00.00.00	( R ) Deduções da Receita			-33.834.660,00
9.1.0.0.00.0.0.00.00.00	( R ) Receitas Correntes			-33.769.860,00
9.1.1.0.00.0.0.00.00.00	( R ) Impostos, Taxas e Contribuições de Melhoria		-9.078.860,00	
9.1.1.1.0.00.0.0.00.00.00	( R ) Impostos		-7.090.660,00	
9.1.1.1.3.00.0.0.00.00.00	( R ) Impostos sobre a Renda e Proventos de Qualquer Natureza	-17.660,00		
9.1.1.1.3.03.0.0.00.00.00	( R ) Imposto sobre a Renda - Retido na Fonte	-17.660,00		
9.1.1.1.3.03.4.0.00.00.00	( R ) Imposto sobre a Renda - Retido na Fonte - Outros Rendimentos	-17.660,00		
9.1.1.1.3.03.4.1.00.00.00	( R ) Imposto sobre a Renda - Retido na Fonte - Outros Rendimentos - Principal	-17.660,00		
9.1.1.1.3.03.4.1.01.00.00	( R ) IRRF - Outros Rendimentos - Principal - Poder Executivo	-17.660,00		
9.1.1.1.3.03.4.1.01.01.00	( R ) IRRF - Outros Rendimentos PJ - Principal - Poder Executivo	-1.500,00		
9.1.1.1.3.03.4.1.01.01.01	( R ) IRRF - Outros Rendimentos PJ - Principal - Poder Executivo - PRÓPRIO	-825,00		
9.1.1.1.3.03.4.1.01.01.02	( R ) IRRF - Outros Rendimentos PJ - Principal - Poder Executivo - MDE	-450,00		
9.1.1.1.3.03.4.1.01.01.03	( R ) IRRF - Outros Rendimentos PJ - Principal - Poder Executivo - ASPS	-225,00		
9.1.1.1.3.03.4.1.01.02.00	( R ) Outros Rendimentos PF - Principal - Poder Executivo	-16.160,00		
9.1.1.1.3.03.4.1.01.02.01	( R ) Outros Rendimentos PF - Principal - Poder Executivo-Próprio	-8.880,00		
9.1.1.1.3.03.4.1.01.02.02	( R ) Outros Rendimentos PF - Principal - Poder Executivo-MDE	-4.850,00		
9.1.1.1.3.03.4.1.01.02.03	( R ) Outros Rendimentos PF - Principal - Poder Executivo-ASPS	-2.430,00		
9.1.1.1.8.00.0.0.00.00.00	( R ) Impostos Específicos de Estados/DF Municípios	-7.073.000,00		
9.1.1.1.8.01.0.0.00.00.00	( R ) Impostos sobre o Patrimônio para Estados/DF/Municípios	-6.852.000,00		
9.1.1.1.8.01.1.0.00.00.00	( R ) Imposto sobre a Propriedade Predial e Territorial Urbana	-6.702.000,00		
9.1.1.1.8.01.1.1.00.00.00	( R ) Imposto sobre a Propriedade Predial e Territorial Urbana - Principal	-5.300.000,00		
9.1.1.1.8.01.1.1.01.00.00	( R ) IPTU - Principal - PRÓPRIO	-2.915.000,00		
9.1.1.1.8.01.1.1.02.00.00	( R ) IPTU - Principal - MDE	-1.590.000,00		
9.1.1.1.8.01.1.1.03.00.00	( R ) IPTU - Principal - ASPS	-795.000,00		
9.1.1.1.8.01.1.2.00.00.00	( R ) Imposto sobre a Propriedade Predial e Territorial Urbana - Multas e Juros	-2.000,00		
9.1.1.1.8.01.1.2.01.00.00	( R ) IPTU - Multas e Juros - PRÓPRIO	-1.100,00		
9.1.1.1.8.01.1.2.02.00.00	( R ) IPTU - Multas e Juros - MDE	-600,00		
9.1.1.1.8.01.1.2.03.00.00	( R ) IPTU - Multas e Juros - ASPS	-300,00		



ESTADO DO RIO GRANDE DO SUL  
PREFEITURA MUNICIPAL DE LAJEADO  
SECRETARIA DE ADMINISTRAÇÃO



Prefeitura Municipal de Lajeado - CONSOLIDADO

Página 24 de 29

Adendo III a Portaria SOF n.º 03, de 21 de Fevereiro de 1990

ANEXO 2, DA LEI 4.320/64

RECEITA SEGUNDO AS CATEGORIAS ECONÔMICAS - EXERCÍCIO DE 2021

RECEITAS				
CÓDIGO	ESPECIFICAÇÃO	DESDOBRAMENTO	FONTES	CATEGORIA ECONÔMICA
9.1.1.1.8.01.1.3.00.00.00	( R ) Imposto sobre a Propriedade Predial e Territorial Urbana - Dívida Ativa	-1.100.000,00		
9.1.1.1.8.01.1.3.01.00.00	( R ) IPTU - Dívida Ativa - PRÓPRIO	-605.000,00		
9.1.1.1.8.01.1.3.02.00.00	( R ) IPTU - Dívida Ativa - MDE	-330.000,00		
9.1.1.1.8.01.1.3.03.00.00	( R ) IPTU - Dívida Ativa - ASPS	-165.000,00		
9.1.1.1.8.01.1.4.00.00.00	( R ) Imposto sobre a Propriedade Predial e Territorial Urbana - Dívida Ativa Multas e Juros	-300.000,00		
9.1.1.1.8.01.1.4.01.00.00	( R ) IPTU - Dívida Ativa - Multas e Juros - PRÓPRIO	-165.000,00		
9.1.1.1.8.01.1.4.02.00.00	( R ) IPTU - Dívida Ativa - Multas e Juros - MDE	-90.000,00		
9.1.1.1.8.01.1.4.03.00.00	( R ) IPTU - Dívida Ativa - Multas e Juros - ASPS	-45.000,00		
9.1.1.1.8.01.4.0.00.00.00	( R ) Imposto sobre Transmissão "Inter Vivos" de Bens Imóveis e de Direitos Reais sobre Imóveis	-150.000,00		
9.1.1.1.8.01.4.1.00.00.00	( R ) Imposto sobre Transmissão "Inter Vivos" de Bens Imóv e de Direitos Reais sobre Imóv.- Principal	-150.000,00		
9.1.1.1.8.01.4.1.01.00.00	( R ) ITBI - Principal - PRÓPRIO	-82.500,00		
9.1.1.1.8.01.4.1.02.00.00	( R ) ITBI - Principal - MDE	-45.000,00		
9.1.1.1.8.01.4.1.03.00.00	( R ) ITBI - Principal - ASPS	-22.500,00		
9.1.1.1.8.02.0.0.00.00.00	( R ) Impostos s/ a Produção, circulação de Mercadorias e Serviços	-221.000,00		
9.1.1.1.8.02.3.0.00.00.00	( R ) Imposto sobre Serviços de Qualquer Natureza	-221.000,00		
9.1.1.1.8.02.3.1.00.00.00	( R ) Imposto sobre Serviços de Qualquer Natureza - Principal	-150.000,00		
9.1.1.1.8.02.3.1.01.00.00	( R ) ISS - Principal - PRÓPRIO	-82.500,00		
9.1.1.1.8.02.3.1.02.00.00	( R ) ISS - Principal - MDE	-45.000,00		
9.1.1.1.8.02.3.1.03.00.00	( R ) ISS - Principal - ASPS	-22.500,00		
9.1.1.1.8.02.3.2.00.00.00	( R ) Imposto sobre Serviços de Qualquer Natureza - Multas e Juros	-1.000,00		
9.1.1.1.8.02.3.2.01.00.00	( R ) ISS - Multas e Juros - PRÓPRIO	-550,00		
9.1.1.1.8.02.3.2.02.00.00	( R ) ISS - Multas e Juros - MDE	-300,00		
9.1.1.1.8.02.3.2.03.00.00	( R ) ISS - Multas e Juros - ASPS	-150,00		
9.1.1.1.8.02.3.3.00.00.00	( R ) Imposto sobre Serviços de Qualquer Natureza - Dívida Ativa	-40.000,00		
9.1.1.1.8.02.3.3.01.00.00	( R ) ISS - Dívida Ativa - PRÓPRIO	-22.000,00		
9.1.1.1.8.02.3.3.02.00.00	( R ) ISS - Dívida Ativa - MDE	-12.000,00		
9.1.1.1.8.02.3.3.03.00.00	( R ) ISS - Dívida Ativa - ASPS	-6.000,00		
9.1.1.1.8.02.3.4.00.00.00	( R ) Imposto sobre Serviços de Qualquer Natureza - Dívida Ativa Multas e Juros	-30.000,00		
9.1.1.1.8.02.3.4.01.00.00	( R ) ISS - Dívida Ativa - Multas e Juros - PRÓPRIO	-16.500,00		
9.1.1.1.8.02.3.4.02.00.00	( R ) ISS - Dívida Ativa - Multas e Juros - MDE	-9.000,00		
9.1.1.1.8.02.3.4.03.00.00	( R ) ISS - Dívida Ativa - Multas e Juros - ASPS	-4.500,00		
9.1.1.2.0.00.0.00.00.00	( R ) Taxas		-1.696.600,00	
9.1.1.2.8.00.0.00.00.00	( R ) Taxas - Específicas de Estados, DF e Municípios	-1.696.600,00		
9.1.1.2.8.01.0.00.00.00	( R ) Taxas de Inspeção, Controle e Fiscalização	-506.400,00		
9.1.1.2.8.01.1.00.00.00	( R ) Taxa de Fiscalização de Vigilância Sanitária	-29.000,00		



ESTADO DO RIO GRANDE DO SUL  
PREFEITURA MUNICIPAL DE LAJEADO  
SECRETARIA DE ADMINISTRAÇÃO



Prefeitura Municipal de Lajeado - CONSOLIDADO

Página 25 de 29

Adendo III a Portaria SOF n.º 03, de 21 de Fevereiro de 1990

ANEXO 2, DA LEI 4.320/64

RECEITA SEGUNDO AS CATEGORIAS ECONÔMICAS - EXERCÍCIO DE 2021

RECEITAS				
CÓDIGO	ESPECIFICAÇÃO	DESDOBRAMENTO	FONTE	CATEGORIA ECONÔMICA
9.1.1.2.8.01.1.1.00.00.00	( R ) Taxa de Fiscalização de Vigilância Sanitária-Principal	-25.700,00		
9.1.1.2.8.01.1.3.00.00.00	( R ) Taxa de Fiscalização de Vigilância Sanitária-Divida Ativa	-3.200,00		
9.1.1.2.8.01.1.4.00.00.00	( R ) Taxa de Fiscalização de Vigilância Sanitária-Divida Ativa Multas e Juros	-100,00		
9.1.1.2.8.01.9.0.00.00.00	( R ) Taxas de Inspeção, Controle e Fiscalização - Outras	-477.400,00		
9.1.1.2.8.01.9.1.00.00.00	( R ) Taxas de Inspeção, Controle e Fiscalização - Outras	-477.400,00		
9.1.1.2.8.01.9.1.01.00.00	( R ) Taxa de Licença para Funcionamento Estabelecimentos Comerciais, Industriais e de Serviços	-443.400,00		
9.1.1.2.8.01.9.1.04.00.00	( R ) Taxa de Licença para Execução de Obras	-2.300,00		
9.1.1.2.8.01.9.1.06.00.00	( R ) Taxa de Utilização de Área de Domínio Público	-500,00		
9.1.1.2.8.01.9.1.07.00.00	( R ) Taxa de Aprovação de Projeto de Construção Civil	-4.400,00		
9.1.1.2.8.01.9.1.09.00.00	( R ) Taxa Licença P/Comércio Eventual ou Ambulante	-200,00		
9.1.1.2.8.01.9.1.11.00.00	( R ) Taxa de Outorga de Habite-se	-1.600,00		
9.1.1.2.8.01.9.1.16.00.00	( R ) Taxa de Serviços Cadastrais	-6.400,00		
9.1.1.2.8.01.9.1.30.00.00	( R ) Taxa de Controle e Fiscalização Ambiental	-18.500,00		
9.1.1.2.8.01.9.1.31.00.00	( R ) Taxa de Licenciamento, Supressão e/ou Manejo Vegetação-Principal	-100,00		
9.1.1.2.8.02.0.0.00.00.00	( R ) Taxas pela Prestação de Serviços	-1.190.200,00		
9.1.1.2.8.02.9.0.00.00.00	( R ) Taxas pela Prestação de Serviços - Outras	-1.190.200,00		
9.1.1.2.8.02.9.1.00.00.00	( R ) Taxas pela Prestação de Serviços - Outras	-983.200,00		
9.1.1.2.8.02.9.1.03.00.00	( R ) Taxa de Limpeza Pública	-201.300,00		
9.1.1.2.8.02.9.1.06.00.00	( R ) Taxa de Emissão de Certidões	-3.000,00		
9.1.1.2.8.02.9.1.09.00.00	( R ) Taxa de Numeração de Prédio	-200,00		
9.1.1.2.8.02.9.1.10.00.00	( R ) Taxa de Conservação de Calçamentos	-129.600,00		
9.1.1.2.8.02.9.1.12.00.00	( R ) Taxa de Coleta de Lixo	-640.000,00		
9.1.1.2.8.02.9.1.13.00.00	( R ) Taxa de Averbações	-9.100,00		
9.1.1.2.8.02.9.2.00.00.00	( R ) Taxas pela Prestação de Serviços - Multa e Juros	-200,00		
9.1.1.2.8.02.9.2.01.00.00	( R ) Taxas pela Prestação de Serviços - Multa e Juros	-200,00		
9.1.1.2.8.02.9.3.00.00.00	( R ) Taxas pela Prestação de Serviços - Dívida Ativa	-145.000,00		
9.1.1.2.8.02.9.3.01.00.00	( R ) Taxas pela Prestação de Serviços - Dívida Ativa	-145.000,00		
9.1.1.2.8.02.9.4.00.00.00	( R ) Taxas pela Prestação de Serviços - Dívida Ativa-Multa e Juros	-61.800,00		
9.1.1.2.8.02.9.4.01.00.00	( R ) Taxas pela Prestação de Serviços - Dívida Ativa-Multa e Juros	-61.800,00		
9.1.1.3.0.00.0.0.00.00.00	( R ) Contribuição de Melhoria		-291.600,00	
9.1.1.3.8.00.0.0.00.00.00	( R ) Contribuição de Melhoria - Específica E/M	-291.600,00		
9.1.1.3.8.04.0.0.00.00.00	( R ) Contribuição de Melhoria para Pavimentação e Obras Complementares	-291.600,00		
9.1.1.3.8.04.1.0.00.00.00	( R ) Contribuição de Melhoria para Pavimentação e Obras Complementares	-291.600,00		
9.1.1.3.8.04.1.1.00.00.00	( R ) Contribuição de Melhoria para Pavimentação e Obras Complementares - Principal	-52.400,00		



ESTADO DO RIO GRANDE DO SUL  
PREFEITURA MUNICIPAL DE LAJEADO  
SECRETARIA DE ADMINISTRAÇÃO



Prefeitura Municipal de Lajeado - CONSOLIDADO

Página 26 de 29

Adendo III a Portaria SOF n.º 03, de 21 de Fevereiro de 1990

ANEXO 2, DA LEI 4.320/64

RECEITA SEGUNDO AS CATEGORIAS ECONÔMICAS - EXERCÍCIO DE 2021

RECEITAS				
CÓDIGO	ESPECIFICAÇÃO	DESDOBRAMENTO	FONTE	CATEGORIA ECONÔMICA
9.1.1.3.8.04.1.3.00.00.00	( R ) Contribuição de Melhoria para Pavimentação e Obras Complementares - Dívida Ativa	-168.600,00		
9.1.1.3.8.04.1.4.00.00.00	( R ) Contribuição de Melhoria para Pavimentação e Obras Complementares - D.A. Multas e Juros	-70.600,00		
9.1.3.0.0.0.0.0.00.00.00	( R ) Receita Patrimonial		-233.800,00	
9.1.3.2.0.0.0.0.00.00.00	( R ) Valores Mobiliários		-231.200,00	
9.1.3.2.9.0.0.0.00.00.00	( R ) Outros Valores Mobiliários	-231.200,00		
9.1.3.2.9.0.1.0.00.00.00	( R ) Outros Valores Mobiliários	-231.200,00		
9.1.3.2.9.0.1.1.00.00.00	( R ) Outros Valores Mobiliários - Principal	-92.100,00		
9.1.3.2.9.0.1.3.00.00.00	( R ) Outros Valores Mobiliários - Dívida Ativa	-139.100,00		
9.1.3.3.0.0.0.0.00.00.00	( R ) Delegação de Serviços Públicos Mediante Concessão, Permissão, Autorização ou Licença		-2.600,00	
9.1.3.3.9.0.0.0.00.00.00	( R ) Demais Delegações de Serviços Públicos	-2.600,00		
9.1.3.3.9.99.0.0.00.00.00	( R ) Outras Delegações de Serviços Públicos	-2.600,00		
9.1.3.3.9.99.1.0.00.00.00	( R ) Outras Delegações de Serviços Públicos	-2.600,00		
9.1.3.3.9.99.1.4.00.00.00	( R ) Outras Delegações de Serviços Públicos - Dívida Ativa - Multas e Juros	-2.600,00		
9.1.4.0.0.0.0.0.00.00.00	( R ) Receita Agropecuária		-3.400,00	
9.1.4.0.0.0.1.0.00.00.00	( R ) Receita Agropecuária	-3.400,00		
9.1.4.0.0.0.1.1.00.00.00	( R ) Receita Agropecuária - Principal	-3.400,00		
9.1.4.0.0.0.1.1.01.00.00	( R ) Venda de Mudras - FMFLOR	-3.400,00		
9.1.6.0.0.0.0.0.00.00.00	( R ) Receitas de Serviços		-18.200,00	
9.1.6.1.0.0.0.0.00.00.00	( R ) Serviços Administrativos e Comerciais Gerais		-18.200,00	
9.1.6.1.0.01.0.0.00.00.00	( R ) Serviços Administrativos e Comerciais Gerais	-18.200,00		
9.1.6.1.0.01.1.0.00.00.00	( R ) Serviços Administrativos e Comerciais Gerais	-18.200,00		
9.1.6.1.0.01.1.1.00.00.00	( R ) Serviços Administrativos e Comerciais Gerais - Principal	-2.400,00		
9.1.6.1.0.01.1.1.01.00.00	( R ) Serviços de Fotocópias e/ou Cópias Heliográficas	-700,00		
9.1.6.1.0.01.1.1.03.00.00	( R ) Serviços de Capt. Adução Tratam. Reserv. e Distrib. de Água	-700,00		
9.1.6.1.0.01.1.1.04.00.00	( R ) Serviços de Máquinas	-1.000,00		
9.1.6.1.0.01.1.2.00.00.00	( R ) Serviços Administrativos e Comerciais Gerais - Multas e Juros	-100,00		
9.1.6.1.0.01.1.2.03.00.00	( R ) Serviços de Capt. Adução Tratam. Reserv. e Distrib. de Água - Multas e Juros	-100,00		
9.1.6.1.0.01.1.3.00.00.00	( R ) Serviços Administrativos e Comerciais Gerais - Dívida Ativa	-6.600,00		
9.1.6.1.0.01.1.3.03.00.00	( R ) Serviços de Capt. Adução Tratam. Reserv. e Distrib. de Água - Dívida Ativa	-3.900,00		
9.1.6.1.0.01.1.3.06.00.00	( R ) Outros Serviços - Dívida Ativa	-2.700,00		
9.1.6.1.0.01.1.4.00.00.00	( R ) Serviços Administrativos e Comerciais Gerais - Dívida Ativa - Multas e Juros	-9.100,00		
9.1.6.1.0.01.1.4.03.00.00	( R ) Serviços de Capt. Adução Tratam. Reserv. e Distrib. de Água - Dívida Ativa - Multas e Juros	-9.100,00		
9.1.7.0.0.0.0.0.00.00.00	( R ) Transferências Correntes		-24.320.600,00	
9.1.7.1.0.0.0.0.00.00.00	( R ) Transferências da União e de suas Entidades		-7.443.200,00	



ESTADO DO RIO GRANDE DO SUL  
PREFEITURA MUNICIPAL DE LAJEADO  
SECRETARIA DE ADMINISTRAÇÃO



Prefeitura Municipal de Lajeado - CONSOLIDADO

Página 27 de 29

Adendo III a Portaria SOF n.º 03, de 21 de Fevereiro de 1990

ANEXO 2, DA LEI 4.320/64

RECEITA SEGUNDO AS CATEGORIAS ECONÔMICAS - EXERCÍCIO DE 2021

RECEITAS				
CÓDIGO	ESPECIFICAÇÃO	DESDOBRAMENTO	FONTE	CATEGORIA ECONÔMICA
9.1.7.1.8.00.0.0.00.00.00	( R ) Transferências da União - Específica E/M	-7.443.200,00		
9.1.7.1.8.01.0.0.00.00.00	( R ) Participação na Receita da União	-7.443.200,00		
9.1.7.1.8.01.2.0.00.00.00	( R ) Cota-Parte do Fundo de Participação dos Municípios - Cota Mensal	-7.441.400,00		
9.1.7.1.8.01.2.1.00.00.00	( R ) Cota-Parte do Fundo de Participação dos Municípios - Cota Mensal-Principal	-7.441.400,00		
9.1.7.1.8.01.2.1.04.00.00	( R ) Cota-Parte do FPM - Cota Mensal - Principal - FUNDEB	-7.441.400,00		
9.1.7.1.8.01.5.0.00.00.00	( R ) Cota-Parte do Imposto Sobre a Propriedade Territorial Rural	-1.800,00		
9.1.7.1.8.01.5.1.00.00.00	( R ) Cota-Parte do Imposto Sobre a Propriedade Territorial Rural - Principal	-1.800,00		
9.1.7.1.8.01.5.1.04.00.00	( R ) Cota-Parte do ITR - Principal - FUNDEB	-1.800,00		
9.1.7.2.0.00.0.0.00.00.00	( R ) Transferências dos Estados e do Distrito Federal e de suas Entidades		-16.877.400,00	
9.1.7.2.8.00.0.0.00.00.00	( R ) Transferências dos Estados - Específica E/M	-16.877.400,00		
9.1.7.2.8.01.0.0.00.00.00	( R ) Participação na Receita dos Estados	-16.851.900,00		
9.1.7.2.8.01.1.0.00.00.00	( R ) Cota-Parte do ICMS	-12.670.700,00		
9.1.7.2.8.01.1.1.00.00.00	( R ) Cota-Parte do ICMS - Principal	-12.670.700,00		
9.1.7.2.8.01.1.1.04.00.00	( R ) Cota-Parte do ICMS - Principal - FUNDEB	-12.670.700,00		
9.1.7.2.8.01.2.0.00.00.00	( R ) Cota-Parte do IPVA	-4.018.000,00		
9.1.7.2.8.01.2.1.00.00.00	( R ) Cota-Parte do IPVA - Principal	-4.018.000,00		
9.1.7.2.8.01.2.1.04.00.00	( R ) Cota-Parte do IPVA - Principal - FUNDEB	-4.018.000,00		
9.1.7.2.8.01.3.0.00.00.00	( R ) Cota-Parte do IPI - Municípios	-163.200,00		
9.1.7.2.8.01.3.1.00.00.00	( R ) Cota-Parte do IPI - Municípios - Principal	-163.200,00		
9.1.7.2.8.01.3.1.04.00.00	( R ) Cota-Parte do IPI - Municípios - Principal - FUNDEB	-163.200,00		
9.1.7.2.8.99.0.0.00.00.00	( R ) Outras Transferências dos Estados	-25.500,00		
9.1.7.2.8.99.1.0.00.00.00	( R ) Outras Transferências dos Estados	-25.500,00		
9.1.7.2.8.99.1.1.00.00.00	( R ) Outras Transferências dos Estados - Principal	-25.500,00		
9.1.7.2.8.99.1.1.01.00.00	( R ) Cota-Parte das Multas de Trânsito - Principal	-25.500,00		
9.1.9.0.0.00.0.0.00.00.00	( R ) Outras Receitas Correntes		-115.000,00	
9.1.9.1.0.00.0.0.00.00.00	( R ) Multas Administrativas, Contratuais e Judiciais		-36.500,00	
9.1.9.1.0.01.0.0.00.00.00	( R ) Multas Previstas em Legislação Específica	-26.300,00		
9.1.9.1.0.01.1.0.00.00.00	( R ) Multas Previstas em Legislação Específica	-26.300,00		
9.1.9.1.0.01.1.1.00.00.00	( R ) Multas Previstas em Legislação Específica	-200,00		
9.1.9.1.0.01.1.1.01.00.00	( R ) Multas por Auto de Infração	-200,00		
9.1.9.1.0.01.1.3.00.00.00	( R ) Multas Previstas em Legislação Específica - Dívida Ativa	-14.200,00		
9.1.9.1.0.01.1.3.02.00.00	( R ) Outras Multas - Dívida Ativa	-14.200,00		
9.1.9.1.0.01.1.4.00.00.00	( R ) Multas Previstas em Legislação Específica - Dívida Ativa Multas e Juros	-11.900,00		
9.1.9.1.0.01.1.4.01.00.00	( R ) Multas por Auto de Infração - Dívida Ativa - Multas e Juros	-11.900,00		
9.1.9.1.0.06.0.0.00.00.00	( R ) Multas por Danos Ambientais	-10.200,00		
9.1.9.1.0.06.1.0.00.00.00	( R ) Multas Administrativas por Danos Ambientais	-10.200,00		



ESTADO DO RIO GRANDE DO SUL  
PREFEITURA MUNICIPAL DE LAJEADO  
SECRETARIA DE ADMINISTRAÇÃO



Prefeitura Municipal de Lajeado - CONSOLIDADO

Página 28 de 29

Adendo III a Portaria SOF n.º 03, de 21 de Fevereiro de 1990

ANEXO 2, DA LEI 4.320/64

RECEITA SEGUNDO AS CATEGORIAS ECONÔMICAS - EXERCÍCIO DE 2021

RECEITAS				
CÓDIGO	ESPECIFICAÇÃO	DESDOBRAMENTO	FONTE	CATEGORIA ECONÔMICA
9.1.9.1.0.06.1.1.00.00.00	( R ) Multas Administrativas por Danos Ambientais - Principal	-5.900,00		
9.1.9.1.0.06.1.1.01.00.00	( R ) Multas por Danos ao Meio Ambiente	-5.900,00		
9.1.9.1.0.06.1.3.00.00.00	( R ) Multas por Danos ao Meio Ambiente - Dívida Ativa	-3.800,00		
9.1.9.1.0.06.1.3.01.00.00	( R ) Multas por Danos ao Meio Ambiente - Dívida Ativa	-3.800,00		
9.1.9.1.0.06.1.4.00.00.00	( R ) Multas Administrativas por Danos Ambientais - Dívida Ativa - Multas e Juros	-500,00		
9.1.9.1.0.06.1.4.01.00.00	( R ) Multas por Danos ao Meio Ambiente - Dívida Ativa - Multas e Juros	-500,00		
9.1.9.2.0.00.0.0.00.00.00	( R ) Indenizações, Restituições e Ressarcimentos		-3.300,00	
9.1.9.2.8.00.0.0.00.00.00	( R ) Indenizações, Restituições e Ressarcimentos - Específicas E/M	-3.300,00		
9.1.9.2.8.02.0.0.00.00.00	( R ) Restituições - Específicas para Estados/DF/Municípios	-3.300,00		
9.1.9.2.8.02.9.0.00.00.00	( R ) Outras Restituições - Específicas para Estados/DF/Municípios - Não Especificadas Anteriormente	-3.300,00		
9.1.9.2.8.02.9.1.00.00.00	( R ) Outras Restituições-Específicas para Estados/Municípios-Não Especificadas Anteriormente	-2.300,00		
9.1.9.2.8.02.9.1.55.00.00	( R ) Restituição de Custas Judiciais-Principal	-400,00		
9.1.9.2.8.02.9.1.56.00.00	( R ) Outras Restituições-Principal	-1.700,00		
9.1.9.2.8.02.9.1.57.00.00	( R ) Restituições de Multas de Trânsito-Principal	-200,00		
9.1.9.2.8.02.9.2.00.00.00	( R ) Outras Restituições-Específicas para Estados/Municípios-Multa/Juros	-200,00		
9.1.9.2.8.02.9.2.55.00.00	( R ) Restituição de Custas Judiciais - Multa e Juros	-200,00		
9.1.9.2.8.02.9.3.00.00.00	( R ) Outras Restituições-Específicas para Estados/Municípios - Dívida Ativa	-400,00		
9.1.9.2.8.02.9.3.55.00.00	( R ) Restituição de Custas Judiciais - Dívida Ativa	-400,00		
9.1.9.2.8.02.9.4.00.00.00	( R ) Outras Restituições-Específicas para Estados/Municípios - Multas e Juros DA	-400,00		
9.1.9.2.8.02.9.4.55.00.00	( R ) Restituição de Custas Judiciais - Dívida Ativa - Multas e Juros	-200,00		
9.1.9.2.8.02.9.4.56.00.00	( R ) Outras Restituições - Dívida Ativa - Multas e Juros	-200,00		
9.1.9.9.0.00.0.0.00.00.00	( R ) Demais Receitas Correntes		-75.200,00	
9.1.9.9.0.12.0.0.00.00.00	( R ) Encargos Legais pela Inscrição em Dívida Ativa e Receitas de Ônus de Sucumbência	-5.200,00		
9.1.9.9.0.12.2.0.00.00.00	( R ) Ônus de Sucumbência	-5.200,00		
9.1.9.9.0.12.2.1.00.00.00	( R ) Ônus de Sucumbência-Principal	-2.500,00		
9.1.9.9.0.12.2.3.00.00.00	( R ) Ônus de Sucumbência - Dívida Ativa	-2.600,00		
9.1.9.9.0.12.2.4.00.00.00	( R ) Ônus de Sucumbência - Dívida Ativa - Multa e Juros	-100,00		
9.1.9.9.0.99.0.0.00.00.00	( R ) Outras Receitas	-70.000,00		
9.1.9.9.0.99.1.0.00.00.00	( R ) Outras Receitas - Primárias	-70.000,00		
9.1.9.9.0.99.1.1.00.00.00	( R ) Outras Receitas - Primárias - Principal	-61.300,00		
9.1.9.9.0.99.1.1.51.00.00	( R ) Outras Multas-Principal	-33.900,00		
9.1.9.9.0.99.1.1.52.00.00	( R ) Outras Receitas Correntes	-27.400,00		
9.1.9.9.0.99.1.2.00.00.00	( R ) Outras Receitas - Primárias - Multas e Juros	-1.500,00		



ESTADO DO RIO GRANDE DO SUL  
PREFEITURA MUNICIPAL DE LAJEADO  
SECRETARIA DE ADMINISTRAÇÃO



Prefeitura Municipal de Lajeado - CONSOLIDADO

Página 29 de 29

Adendo III a Portaria SOF n.º 03, de 21 de Fevereiro de 1990

ANEXO 2, DA LEI 4.320/64

RECEITA SEGUNDO AS CATEGORIAS ECONÔMICAS - EXERCÍCIO DE 2021

RECEITAS				
CÓDIGO	ESPECIFICAÇÃO	DESDOBRAMENTO	FONTE	CATEGORIA ECONÔMICA
9.1.9.9.0.99.1.2.51.00.00	( R ) Outras Multas - Multa e Juros	-1.500,00		
9.1.9.9.0.99.1.4.00.00.00	( R ) Outras Receitas - Primárias - Dívida Ativa - Multas e Juros	-7.200,00		
9.1.9.9.0.99.1.4.51.00.00	( R ) Outras Multas - Dívida Ativa - Multas e Juros	-7.200,00		
9.2.0.0.0.00.0.0.00.00.00	( R ) Receitas de Capital			-64.800,00
9.2.3.0.0.00.0.0.00.00.00	( R ) Amortização de Empréstimos		-64.800,00	
9.2.3.0.0.06.0.0.00.00.00	( R ) Amortização de Empréstimos Contratuais	-64.800,00		
9.2.3.0.0.06.1.0.00.00.00	( R ) Amortização de Empréstimos Contratuais	-64.800,00		
9.2.3.0.0.06.1.3.00.00.00	( R ) Amortização Empréstimos Contratuais - Dívida Ativa	-26.100,00		
9.2.3.0.0.06.1.3.02.00.00	( R ) Amortização de Créditos Imobiliários – Habitação - Dívida Ativa	-24.200,00		
9.2.3.0.0.06.1.3.03.00.00	( R ) Amortização Empréstimos-Profimicro-Dívida Ativa	-1.900,00		
9.2.3.0.0.06.1.4.00.00.00	( R ) Amortização Empréstimos Contratuais - Dívida Ativa - Multa e Juros	-38.700,00		
9.2.3.0.0.06.1.4.02.00.00	( R ) Amortização de Créditos Imobiliários – Habitação - Dívida Ativa - Multas e Juros	-35.600,00		
9.2.3.0.0.06.1.4.03.00.00	( R ) Amortização Empréstimos-Profimicro-Dívida Ativa-Multa e Juros	-3.100,00		
			<b>TOTAL</b>	<b>366.265.400,00</b>



ESTADO DO RIO GRANDE DO SUL  
PREFEITURA MUNICIPAL DE LAJEADO  
SECRETARIA DE ADMINISTRAÇÃO



Prefeitura Municipal de Lajeado - CONSOLIDADO

Adendo III a Portaria SOF n.º 03, de 04 de Fevereiro de 1985

ANEXO 2, DA LEI 4.320/64

Página 1 de 1

CONSOLIDAÇÃO GERAL DOS ELEMENTOS DA DESPESA - EXERCÍCIO DE 2021

DESPESAS	
<b>DESPESAS CORRENTES</b>	<b>322.084.725,00</b>
PESSOAL E ENCARGOS SOCIAIS	144.675.380,00
JUROS E ENCARGOS DA DIVIDA	2.960.000,00
OUTRAS DESPESAS CORRENTES	174.449.345,00
<b>DESPESAS DE CAPITAL</b>	<b>15.311.175,00</b>
INVESTIMENTOS	12.779.125,00
INVERSOES FINANCEIRAS	42.050,00
AMORTIZACAO DA DIVIDA	2.490.000,00
<b>RESERVA DE CONTINGENCIA</b>	<b>28.869.500,00</b>
RESERVA DE CONTINGENCIA	28.869.500,00
<b>TOTAL</b>	<b>366.265.400,00</b>



ESTADO DO RIO GRANDE DO SUL  
PREFEITURA MUNICIPAL DE LAJEADO  
SECRETARIA DE ADMINISTRAÇÃO



Prefeitura Municipal de Lajeado - CONSOLIDADO

Adendo III a Portaria SOF n.º 03, de 04 de Fevereiro de 1985

ANEXO 2, DA LEI 4.320/64

Página 1 de 1

RECEITA SEGUNDO AS CATEGORIAS ECONÔMICAS - EXERCÍCIO DE 2021

RECEITAS	
<b>Receitas Correntes</b>	<b>381.079.250,00</b>
Impostos, Taxas e Contribuições de Melhoria	97.362.360,00
Contribuições	15.556.720,00
Receita Patrimonial	9.702.200,00
Receita Agropecuária	75.300,00
Receita de Serviços	2.836.600,00
Transferências Correntes	252.562.900,00
Outras Receitas Correntes	2.983.170,00
<b>Receitas de Capital</b>	<b>3.933.200,00</b>
Operações de Crédito	3.792.700,00
Alienação de Bens	2.400,00
Amortização de Empréstimos	110.200,00
Transferências de Capital	18.600,00
Outras Receitas de Capital	9.300,00
<b>Receitas Correntes Intraorçamentárias</b>	<b>15.084.010,00</b>
Contribuições	15.083.010,00
Outras Receitas Correntes	1.000,00
<b>Receitas de Capital Intraorçamentárias</b>	<b>3.600,00</b>
Receitas de Capital Intraorçamentárias	3.600,00
<b>( R ) Deduções da Receita</b>	<b>-33.834.660,00</b>
( R ) Receitas Correntes	-33.769.860,00
( R ) Receitas de Capital	-64.800,00
<b>TOTAL</b>	<b>366.265.400,00</b>



ESTADO DO RIO GRANDE DO SUL  
PREFEITURA MUNICIPAL DE LAJEADO  
SECRETARIA DE ADMINISTRAÇÃO



Prefeitura Municipal de Lajeado - CONSOLIDADO

Página 1 de 3

Adendo VI a Portaria SOF n.º 08, de 04 de Fevereiro de 1985

ANEXO 7, DA LEI 4.320/64

PROGRAMA DE TRABALHO - EXERCÍCIO DE 2021

Demonstrativo Funções, SubFunções e Programas por Projeto, Atividade e Operação Especial

CÓDIGO	ESPECIFICAÇÃO	PROJETO	ATIVIDADE	OPERAÇÃO ESPECIAL	TOTAL
01.000.0000	Legislativa	1.504.125,00	7.238.690,00		8.742.815,00
01.031.0000	Ação Legislativa	1.504.125,00	7.238.690,00		8.742.815,00
01.031.0001	Execucao da Acao Legislativa	1.504.125,00	7.238.690,00		8.742.815,00
03.000.0000	Essencial à Justiça		2.888.500,00		2.888.500,00
03.092.0000	Representacao Judicial e Extrajudicial		2.888.500,00		2.888.500,00
03.092.0003	Supervisao e Coordenacao Administrativa		2.888.500,00		2.888.500,00
04.000.0000	Administração	15.500,00	19.399.900,00		19.415.400,00
04.122.0000	Administração Geral	1.000,00	9.387.300,00		9.388.300,00
04.122.0003	Supervisao e Coordenacao Administrativa	1.000,00	9.387.300,00		9.388.300,00
04.123.0000	Administração Financeira		5.652.100,00		5.652.100,00
04.123.0003	Supervisao e Coordenacao Administrativa		5.652.100,00		5.652.100,00
04.126.0000	Tecnologia da Informação	14.500,00	705.200,00		719.700,00
04.126.0003	Supervisao e Coordenacao Administrativa	14.500,00	705.200,00		719.700,00
04.129.0000	Administração de Receitas		2.963.200,00		2.963.200,00
04.129.0003	Supervisao e Coordenacao Administrativa		2.963.200,00		2.963.200,00
04.131.0000	Comunicação Social		331.700,00		331.700,00
04.131.0003	Supervisao e Coordenacao Administrativa		331.700,00		331.700,00
04.331.0000	Proteção e Benefícios ao Trabalhador		360.400,00		360.400,00
04.331.0003	Supervisao e Coordenacao Administrativa		360.400,00		360.400,00
06.000.0000	Segurança Pública		3.330.000,00		3.330.000,00
06.122.0000	Administração Geral		1.174.500,00		1.174.500,00
06.122.0016	Desenvolvimento da Segurança Pública		1.174.500,00		1.174.500,00
06.181.0000	Policamento		1.934.900,00		1.934.900,00
06.181.0016	Desenvolvimento da Segurança Pública		1.934.900,00		1.934.900,00
06.182.0000	Defesa Civil		140.600,00		140.600,00
06.182.0016	Desenvolvimento da Segurança Pública		140.600,00		140.600,00
06.421.0000	Custódia e Reintegração Social		80.000,00		80.000,00
06.421.0016	Desenvolvimento da Segurança Pública		80.000,00		80.000,00
08.000.0000	Assistência Social	2.000,00	10.185.700,00		10.187.700,00
08.122.0000	Administração Geral		1.354.800,00		1.354.800,00
08.122.0014	Desenvolvimento da Assistência Social		1.354.800,00		1.354.800,00
08.241.0000	Assistência ao Idoso		75.000,00		75.000,00
08.241.0014	Desenvolvimento da Assistência Social		75.000,00		75.000,00
08.243.0000	Assistência à Criança e ao Adolescente		1.227.800,00		1.227.800,00
08.243.0014	Desenvolvimento da Assistência Social		1.227.800,00		1.227.800,00
08.244.0000	Assistência Comunitária	1.000,00	7.380.100,00		7.381.100,00
08.244.0014	Desenvolvimento da Assistência Social	1.000,00	7.380.100,00		7.381.100,00
08.452.0000	Serviços Urbanos	1.000,00	148.000,00		149.000,00
08.452.0014	Desenvolvimento da Assistência Social	1.000,00	148.000,00		149.000,00
09.000.0000	Previdência Social		5.213.000,00	5.260.800,00	10.473.800,00
09.122.0000	Administração Geral		1.613.000,00		1.613.000,00
09.122.0003	Supervisao e Coordenacao Administrativa		1.613.000,00		1.613.000,00
09.272.0000	Previdência do Regime Estatutário		3.600.000,00	5.260.800,00	8.860.800,00
09.272.0019	Previdência Social a Servidores Estatutários		3.600.000,00	5.260.800,00	8.860.800,00
10.000.0000	Saúde	57.000,00	110.297.400,00		110.354.400,00
10.122.0000	Administração Geral		4.013.900,00		4.013.900,00
10.122.0018	Desenvolvimento da Saúde		4.013.900,00		4.013.900,00
10.128.0000	Formação de Recursos Humanos		19.800,00		19.800,00
10.128.0018	Desenvolvimento da Saúde		19.800,00		19.800,00
10.301.0000	Atenção Básica	57.000,00	22.705.800,00		22.762.800,00
10.301.0018	Desenvolvimento da Saúde	57.000,00	22.705.800,00		22.762.800,00
10.302.0000	Assistência Hospitalar e Ambulatorial		76.095.500,00		76.095.500,00



ESTADO DO RIO GRANDE DO SUL  
PREFEITURA MUNICIPAL DE LAJEADO  
SECRETARIA DE ADMINISTRAÇÃO



Prefeitura Municipal de Lajeado - CONSOLIDADO

Página 2 de 3

Adendo VI a Portaria SOF n.º 08, de 04 de Fevereiro de 1985

ANEXO 7, DA LEI 4.320/64

PROGRAMA DE TRABALHO - EXERCÍCIO DE 2021

Demonstrativo Funções, SubFunções e Programas por Projeto, Atividade e Operação Especial

CÓDIGO	ESPECIFICAÇÃO	PROJETO	ATIVIDADE	OPERAÇÃO ESPECIAL	TOTAL
10.000.0000	Saúde	57.000,00	110.297.400,00		110.354.400,00
10.302.0018	Desenvolvimento da Saúde		76.095.500,00		76.095.500,00
10.303.0000	Suporte Profilático e Terapêutico		3.617.600,00		3.617.600,00
10.303.0018	Desenvolvimento da Saúde		3.617.600,00		3.617.600,00
10.304.0000	Vigilância Sanitária		1.093.400,00		1.093.400,00
10.304.0018	Desenvolvimento da Saúde		1.093.400,00		1.093.400,00
10.305.0000	Vigilância Epidemiológica		2.737.800,00		2.737.800,00
10.305.0018	Desenvolvimento da Saúde		2.737.800,00		2.737.800,00
10.306.0000	Alimentação e Nutrição		13.600,00		13.600,00
10.306.0018	Desenvolvimento da Saúde		13.600,00		13.600,00
11.000.0000	Trabalho		68.000,00		68.000,00
11.334.0000	Fomento ao Trabalho		68.000,00		68.000,00
11.334.0015	Desenvolvimento Econômico		68.000,00		68.000,00
12.000.0000	Educação	2.500,00	95.557.685,00		95.560.185,00
12.122.0000	Administração Geral		4.302.200,00		4.302.200,00
12.122.0013	Desenvolvimento da Educação		4.302.200,00		4.302.200,00
12.131.0000	Comunicação Social		4.500,00		4.500,00
12.131.0013	Desenvolvimento da Educação		4.500,00		4.500,00
12.306.0000	Alimentação e Nutrição		3.808.600,00		3.808.600,00
12.306.0013	Desenvolvimento da Educação		3.808.600,00		3.808.600,00
12.361.0000	Ensino Fundamental	1.500,00	45.476.000,00		45.477.500,00
12.361.0013	Desenvolvimento da Educação	1.500,00	45.476.000,00		45.477.500,00
12.365.0000	Educação Infantil	1.000,00	41.966.385,00		41.967.385,00
12.365.0013	Desenvolvimento da Educação	1.000,00	41.966.385,00		41.967.385,00
13.000.0000	Cultura	13.000,00	3.042.200,00		3.055.200,00
13.391.0000	Patrimônio Histórico, Artístico e Arqueológico	13.000,00	270.900,00		283.900,00
13.391.0017	Desenvolvimento da Cultura, Turismo, Desporto e Lazer	13.000,00	270.900,00		283.900,00
13.392.0000	Difusão Cultural		2.771.300,00		2.771.300,00
13.392.0017	Desenvolvimento da Cultura, Turismo, Desporto e Lazer		2.771.300,00		2.771.300,00
14.000.0000	Direitos da Cidadania		55.000,00		55.000,00
14.422.0000	Direitos Individuais, Coletivos e Difusos		55.000,00		55.000,00
14.422.0014	Desenvolvimento da Assistência Social		5.000,00		5.000,00
14.422.0015	Desenvolvimento Econômico		50.000,00		55.000,00
15.000.0000	Urbanismo	7.454.800,00	32.529.900,00		39.984.700,00
15.122.0000	Administração Geral		10.375.700,00		10.375.700,00
15.122.0011	Desenvolvimento da Infraestrutura Urbana		10.375.700,00		10.375.700,00
15.451.0000	Infra-Estrutura Urbana	6.977.300,00	8.779.700,00		15.757.000,00
15.451.0011	Desenvolvimento da Infraestrutura Urbana	6.977.300,00	8.779.700,00		15.757.000,00
15.452.0000	Serviços Urbanos	477.500,00	13.374.500,00		13.852.000,00
15.452.0011	Desenvolvimento da Infraestrutura Urbana	477.500,00	13.374.500,00		13.852.000,00
16.000.0000	Habitação	501.000,00	448.300,00		949.300,00
16.482.0000	Habitação Urbana	501.000,00	448.300,00		949.300,00
16.482.0014	Desenvolvimento da Assistência Social	501.000,00	448.300,00		949.300,00
17.000.0000	Saneamento	30.000,00	786.500,00		816.500,00
17.512.0000	Saneamento Básico Urbano	30.000,00	786.500,00		816.500,00
17.512.0011	Desenvolvimento da Infraestrutura Urbana	30.000,00	786.500,00		816.500,00
18.000.0000	Gestão Ambiental	59.500,00	14.621.200,00		14.680.700,00
18.122.0000	Administração Geral	15.000,00	3.510.000,00		3.525.000,00
18.122.0003	Supervisão e Coordenação Administrativa	15.000,00	3.510.000,00		3.525.000,00
18.305.0000	Vigilância Epidemiológica	15.000,00	350.000,00		365.000,00
18.305.0012	Desenvolvimento do Meio Ambiente	15.000,00	350.000,00		365.000,00



ESTADO DO RIO GRANDE DO SUL  
PREFEITURA MUNICIPAL DE LAJEADO  
SECRETARIA DE ADMINISTRAÇÃO



Prefeitura Municipal de Lajeado - CONSOLIDADO

Página 3 de 3

Adendo VI a Portaria SOF n.º 08, de 04 de Fevereiro de 1985

ANEXO 7, DA LEI 4.320/64

PROGRAMA DE TRABALHO - EXERCÍCIO DE 2021

Demonstrativo Funções, SubFunções e Programas por Projeto, Atividade e Operação Especial

CÓDIGO	ESPECIFICAÇÃO	PROJETO	ATIVIDADE	OPERAÇÃO ESPECIAL	TOTAL	
18.000.0000	Gestão Ambiental	59.500,00	14.621.200,00		14.680.700,00	
18.452.0000	Serviços Urbanos	5.000,00	6.852.300,00		6.857.300,00	
18.452.0011	Desenvolvimento da Infraestrutura Urbana	5.000,00	6.852.300,00		6.857.300,00	
18.541.0000	Preservação e Conservação Ambiental	10.000,00	983.100,00		993.100,00	
18.541.0012	Desenvolvimento do Meio Ambiente	10.000,00	983.100,00		993.100,00	
18.542.0000	Controle Ambiental	14.500,00	2.925.800,00		2.940.300,00	
18.542.0012	Desenvolvimento do Meio Ambiente	14.500,00	2.925.800,00		2.940.300,00	
19.000.0000	Ciência e Tecnologia		21.000,00		21.000,00	
19.572.0000	Desenvolvimento Tecnológico e Engenharia		21.000,00		21.000,00	
19.572.0015	Desenvolvimento Econômico		21.000,00		21.000,00	
20.000.0000	Agricultura		1.790.300,00		1.790.300,00	
20.122.0000	Administração Geral		1.235.000,00		1.235.000,00	
20.122.0015	Desenvolvimento Econômico		1.235.000,00		1.235.000,00	
20.608.0000	Promoção da Produção Agropecuária		555.300,00		555.300,00	
20.608.0015	Desenvolvimento Econômico		555.300,00		555.300,00	
22.000.0000	Indústria	10.000,00			10.000,00	
22.661.0000	Promoção Industrial	10.000,00			10.000,00	
22.661.0015	Desenvolvimento Econômico	10.000,00			10.000,00	
23.000.0000	Comércio e Serviços		2.458.100,00		2.458.100,00	
23.122.0000	Administração Geral		1.423.100,00		1.423.100,00	
23.122.0015	Desenvolvimento Econômico		1.423.100,00		1.423.100,00	
23.691.0000	Promoção Comercial		1.000.000,00		1.000.000,00	
23.691.0015	Desenvolvimento Econômico		1.000.000,00		1.000.000,00	
23.695.0000	Turismo		35.000,00		35.000,00	
23.695.0015	Desenvolvimento Econômico		35.000,00		35.000,00	
27.000.0000	Desporto e Lazer	332.300,00	3.258.500,00	9.500,00	3.600.300,00	
27.811.0000	Desporto de Rendimento	8.800,00			8.800,00	
27.811.0017	Desenvolvimento da Cultura, Turismo, Desporto e Lazer	8.800,00			8.800,00	
27.812.0000	Desporto Comunitário	42.000,00	2.037.000,00		2.079.000,00	
27.812.0017	Desenvolvimento da Cultura, Turismo, Desporto e Lazer	42.000,00	2.037.000,00		2.079.000,00	
27.813.0000	Lazer	281.500,00	1.221.500,00	9.500,00	1.512.500,00	
27.813.0017	Desenvolvimento da Cultura, Turismo, Desporto e Lazer	281.500,00	1.221.500,00	9.500,00	1.512.500,00	
28.000.0000	Encargos Especiais			8.954.000,00	8.954.000,00	
28.843.0000	Serviço da Dívida Interna			5.450.000,00	5.450.000,00	
28.843.0000	Encargos Especiais			5.450.000,00	5.450.000,00	
28.845.0000	Outras Transferências			1.504.000,00	1.504.000,00	
28.845.0000	Encargos Especiais			1.504.000,00	1.504.000,00	
28.846.0000	Outros Encargos Especiais			2.000.000,00	2.000.000,00	
28.846.0000	Encargos Especiais			2.000.000,00	2.000.000,00	
99.000.0000	Reserva de Contingência			28.869.500,00	28.869.500,00	
99.997.0000	Reserva do RPPS			25.637.000,00	25.637.000,00	
99.997.9999	Reserva de Contingência			25.637.000,00	25.637.000,00	
99.999.0000	Reserva de Contingência			3.232.500,00	3.232.500,00	
99.999.9999	Reserva de Contingência			3.232.500,00	3.232.500,00	
		<b>TOTAL</b>	<b>9.981.725,00</b>	<b>313.189.875,00</b>	<b>43.093.800,00</b>	<b>366.265.400,00</b>



ESTADO DO RIO GRANDE DO SUL  
PREFEITURA MUNICIPAL DE LAJEADO  
SECRETARIA DE ADMINISTRAÇÃO



Prefeitura Municipal de Lajeado - CONSOLIDADO  
Adendo VII a Portaria SOF n.º 08, de 04 de Fevereiro de 1985  
ANEXO 8, DA LEI 4.320/64

Página 1 de 3

PROGRAMA DE TRABALHO - EXERCÍCIO DE 2021

Demonstrativo Funções, SubFunções e Programas conforme o Vínculo com os Recursos

CÓDIGO	ESPECIFICAÇÃO	RECURSO LIVRE	VINCULADO	TOTAL
01.000.0000	Legislativa	8.742.815,00		8.742.815,00
01.031.0000	Ação Legislativa	8.742.815,00		8.742.815,00
01.031.0001	Execucao da Acao Legislativa	8.742.815,00		8.742.815,00
03.000.0000	Essencial à Justiça	2.800.000,00	88.500,00	2.888.500,00
03.092.0000	Representacao Judicial e Extrajudicial	2.800.000,00	88.500,00	2.888.500,00
03.092.0003	Supervisão e Coordenacao Administrativa	2.800.000,00	88.500,00	2.888.500,00
04.000.0000	Administração	19.388.300,00	27.100,00	19.415.400,00
04.122.0000	Administração Geral	9.375.200,00	13.100,00	9.388.300,00
04.122.0003	Supervisão e Coordenacao Administrativa	9.375.200,00	13.100,00	9.388.300,00
04.123.0000	Administração Financeira	5.638.100,00	14.000,00	5.652.100,00
04.123.0003	Supervisão e Coordenacao Administrativa	5.638.100,00	14.000,00	5.652.100,00
04.126.0000	Tecnologia da Informação	719.700,00		719.700,00
04.126.0003	Supervisão e Coordenacao Administrativa	719.700,00		719.700,00
04.129.0000	Administração de Receitas	2.963.200,00		2.963.200,00
04.129.0003	Supervisão e Coordenacao Administrativa	2.963.200,00		2.963.200,00
04.131.0000	Comunicação Social	331.700,00		331.700,00
04.131.0003	Supervisão e Coordenacao Administrativa	331.700,00		331.700,00
04.331.0000	Proteção e Benefícios ao Trabalhador	360.400,00		360.400,00
04.331.0003	Supervisão e Coordenacao Administrativa	360.400,00		360.400,00
06.000.0000	Segurança Pública	2.724.300,00	605.700,00	3.330.000,00
06.122.0000	Administração Geral	1.174.500,00		1.174.500,00
06.122.0016	Desenvolvimento da Segurança Pública	1.174.500,00		1.174.500,00
06.181.0000	Policimento	1.377.200,00	557.700,00	1.934.900,00
06.181.0016	Desenvolvimento da Segurança Pública	1.377.200,00	557.700,00	1.934.900,00
06.182.0000	Defesa Civil	92.600,00	48.000,00	140.600,00
06.182.0016	Desenvolvimento da Segurança Pública	92.600,00	48.000,00	140.600,00
06.421.0000	Custódia e Reintegração Social	80.000,00		80.000,00
06.421.0016	Desenvolvimento da Segurança Pública	80.000,00		80.000,00
08.000.0000	Assistência Social	2.037.000,00	8.150.700,00	10.187.700,00
08.122.0000	Administração Geral	1.354.800,00		1.354.800,00
08.122.0014	Desenvolvimento da Assistência Social	1.354.800,00		1.354.800,00
08.241.0000	Assistência ao Idoso		75.000,00	75.000,00
08.241.0014	Desenvolvimento da Assistência Social		75.000,00	75.000,00
08.243.0000	Assistência à Criança e ao Adolescente	532.200,00	695.600,00	1.227.800,00
08.243.0014	Desenvolvimento da Assistência Social	532.200,00	695.600,00	1.227.800,00
08.244.0000	Assistência Comunitária	1.000,00	7.380.100,00	7.381.100,00
08.244.0014	Desenvolvimento da Assistência Social	1.000,00	7.380.100,00	7.381.100,00
08.452.0000	Serviços Urbanos	149.000,00		149.000,00
08.452.0014	Desenvolvimento da Assistência Social	149.000,00		149.000,00
09.000.0000	Previdência Social	3.638.500,00	6.835.300,00	10.473.800,00
09.122.0000	Administração Geral		1.613.000,00	1.613.000,00
09.122.0003	Supervisão e Coordenacao Administrativa		1.613.000,00	1.613.000,00
09.272.0000	Previdência do Regime Estatutário	3.638.500,00	5.222.300,00	8.860.800,00
09.272.0019	Previdência Social a Servidores Estatutários	3.638.500,00	5.222.300,00	8.860.800,00
10.000.0000	Saúde		110.354.400,00	110.354.400,00
10.122.0000	Administração Geral		4.013.900,00	4.013.900,00
10.122.0018	Desenvolvimento da Saúde		4.013.900,00	4.013.900,00
10.128.0000	Formação de Recursos Humanos		19.800,00	19.800,00
10.128.0018	Desenvolvimento da Saúde		19.800,00	19.800,00
10.301.0000	Atenção Básica		22.762.800,00	22.762.800,00
10.301.0018	Desenvolvimento da Saúde		22.762.800,00	22.762.800,00
10.302.0000	Assistência Hospitalar e Ambulatorial		76.095.500,00	76.095.500,00



ESTADO DO RIO GRANDE DO SUL  
PREFEITURA MUNICIPAL DE LAJEADO  
SECRETARIA DE ADMINISTRAÇÃO



Prefeitura Municipal de Lajeado - CONSOLIDADO

Página 2 de 3

Adendo VII a Portaria SOF n.º 08, de 04 de Fevereiro de 1985

ANEXO 8, DA LEI 4.320/64

PROGRAMA DE TRABALHO - EXERCÍCIO DE 2021

Demonstrativo Funções, SubFunções e Programas conforme o Vínculo com os Recursos

CÓDIGO	ESPECIFICAÇÃO	RECURSO LIVRE	VINCULADO	TOTAL
10.000.0000	Saúde		110.354.400,00	110.354.400,00
10.302.0018	Desenvolvimento da Saúde		76.095.500,00	76.095.500,00
10.303.0000	Suporte Profilático e Terapêutico		3.617.600,00	3.617.600,00
10.303.0018	Desenvolvimento da Saúde		3.617.600,00	3.617.600,00
10.304.0000	Vigilância Sanitária		1.093.400,00	1.093.400,00
10.304.0018	Desenvolvimento da Saúde		1.093.400,00	1.093.400,00
10.305.0000	Vigilância Epidemiológica		2.737.800,00	2.737.800,00
10.305.0018	Desenvolvimento da Saúde		2.737.800,00	2.737.800,00
10.306.0000	Alimentação e Nutrição		13.600,00	13.600,00
10.306.0018	Desenvolvimento da Saúde		13.600,00	13.600,00
11.000.0000	Trabalho	68.000,00		68.000,00
11.334.0000	Fomento ao Trabalho	68.000,00		68.000,00
11.334.0015	Desenvolvimento Econômico	68.000,00		68.000,00
12.000.0000	Educação		95.560.185,00	95.560.185,00
12.122.0000	Administração Geral		4.302.200,00	4.302.200,00
12.122.0013	Desenvolvimento da Educação		4.302.200,00	4.302.200,00
12.131.0000	Comunicação Social		4.500,00	4.500,00
12.131.0013	Desenvolvimento da Educação		4.500,00	4.500,00
12.306.0000	Alimentação e Nutrição		3.808.600,00	3.808.600,00
12.306.0013	Desenvolvimento da Educação		3.808.600,00	3.808.600,00
12.361.0000	Ensino Fundamental		45.477.500,00	45.477.500,00
12.361.0013	Desenvolvimento da Educação		45.477.500,00	45.477.500,00
12.365.0000	Educação Infantil		41.967.385,00	41.967.385,00
12.365.0013	Desenvolvimento da Educação		41.967.385,00	41.967.385,00
13.000.0000	Cultura	2.955.000,00	100.200,00	3.055.200,00
13.391.0000	Patrimônio Histórico, Artístico e Arqueológico	283.700,00	200,00	283.900,00
13.391.0017	Desenvolvimento da Cultura, Turismo, Desporto e Lazer	283.700,00	200,00	283.900,00
13.392.0000	Difusão Cultural	2.671.300,00	100.000,00	2.771.300,00
13.392.0017	Desenvolvimento da Cultura, Turismo, Desporto e Lazer	2.671.300,00	100.000,00	2.771.300,00
14.000.0000	Direitos da Cidadania	5.000,00	50.000,00	55.000,00
14.422.0000	Direitos Individuais, Coletivos e Difusos	5.000,00	50.000,00	55.000,00
14.422.0014	Desenvolvimento da Assistência Social	5.000,00		5.000,00
14.422.0015	Desenvolvimento Econômico		50.000,00	55.000,00
15.000.0000	Urbanismo	30.518.400,00	9.466.300,00	39.984.700,00
15.122.0000	Administração Geral	10.375.700,00		10.375.700,00
15.122.0011	Desenvolvimento da Infraestrutura Urbana	10.375.700,00		10.375.700,00
15.451.0000	Infra-Estrutura Urbana	11.887.100,00	3.869.900,00	15.757.000,00
15.451.0011	Desenvolvimento da Infraestrutura Urbana	11.887.100,00	3.869.900,00	15.757.000,00
15.452.0000	Serviços Urbanos	8.255.600,00	5.596.400,00	13.852.000,00
15.452.0011	Desenvolvimento da Infraestrutura Urbana	8.255.600,00	5.596.400,00	13.852.000,00
16.000.0000	Habitação	178.800,00	770.500,00	949.300,00
16.482.0000	Habitação Urbana	178.800,00	770.500,00	949.300,00
16.482.0014	Desenvolvimento da Assistência Social	178.800,00	770.500,00	949.300,00
17.000.0000	Saneamento	816.500,00		816.500,00
17.512.0000	Saneamento Básico Urbano	816.500,00		816.500,00
17.512.0011	Desenvolvimento da Infraestrutura Urbana	816.500,00		816.500,00
18.000.0000	Gestão Ambiental	12.911.300,00	1.769.400,00	14.680.700,00
18.122.0000	Administração Geral	3.525.000,00		3.525.000,00
18.122.0003	Supervisão e Coordenação Administrativa	3.525.000,00		3.525.000,00
18.305.0000	Vigilância Epidemiológica	365.000,00		365.000,00
18.305.0012	Desenvolvimento do Meio Ambiente	365.000,00		365.000,00



ESTADO DO RIO GRANDE DO SUL  
PREFEITURA MUNICIPAL DE LAJEADO  
SECRETARIA DE ADMINISTRAÇÃO



Prefeitura Municipal de Lajeado - CONSOLIDADO

Página 3 de 3

Adendo VII a Portaria SOF n.º 08, de 04 de Fevereiro de 1985

ANEXO 8, DA LEI 4.320/64

PROGRAMA DE TRABALHO - EXERCÍCIO DE 2021

Demonstrativo Funções, SubFunções e Programas conforme o Vínculo com os Recursos

CÓDIGO	ESPECIFICAÇÃO	RECURSO LIVRE	VINCULADO	TOTAL
18.000.0000	Gestão Ambiental	12.911.300,00	1.769.400,00	14.680.700,00
18.452.0000	Serviços Urbanos	6.856.900,00	400,00	6.857.300,00
18.452.0011	Desenvolvimento da Infraestrutura Urbana	6.856.900,00	400,00	6.857.300,00
18.541.0000	Preservação e Conservação Ambiental	533.000,00	460.100,00	993.100,00
18.541.0012	Desenvolvimento do Meio Ambiente	533.000,00	460.100,00	993.100,00
18.542.0000	Controle Ambiental	1.631.400,00	1.308.900,00	2.940.300,00
18.542.0012	Desenvolvimento do Meio Ambiente	1.631.400,00	1.308.900,00	2.940.300,00
19.000.0000	Ciência e Tecnologia	20.000,00	1.000,00	21.000,00
19.572.0000	Desenvolvimento Tecnológico e Engenharia	20.000,00	1.000,00	21.000,00
19.572.0015	Desenvolvimento Econômico	20.000,00	1.000,00	21.000,00
20.000.0000	Agricultura	1.790.000,00	300,00	1.790.300,00
20.122.0000	Administração Geral	1.235.000,00		1.235.000,00
20.122.0015	Desenvolvimento Econômico	1.235.000,00		1.235.000,00
20.608.0000	Promoção da Produção Agropecuária	555.000,00	300,00	555.300,00
20.608.0015	Desenvolvimento Econômico	555.000,00	300,00	555.300,00
22.000.0000	Indústria	10.000,00		10.000,00
22.661.0000	Promoção Industrial	10.000,00		10.000,00
22.661.0015	Desenvolvimento Econômico	10.000,00		10.000,00
23.000.0000	Comércio e Serviços	2.453.100,00	5.000,00	2.458.100,00
23.122.0000	Administração Geral	1.423.100,00		1.423.100,00
23.122.0015	Desenvolvimento Econômico	1.423.100,00		1.423.100,00
23.691.0000	Promoção Comercial	1.000.000,00		1.000.000,00
23.691.0015	Desenvolvimento Econômico	1.000.000,00		1.000.000,00
23.695.0000	Turismo	30.000,00	5.000,00	35.000,00
23.695.0015	Desenvolvimento Econômico	30.000,00	5.000,00	35.000,00
27.000.0000	Desporto e Lazer	3.598.500,00	1.800,00	3.600.300,00
27.811.0000	Desporto de Rendimento	7.000,00	1.800,00	8.800,00
27.811.0017	Desenvolvimento da Cultura, Turismo, Desporto e Lazer	7.000,00	1.800,00	8.800,00
27.812.0000	Desporto Comunitário	2.079.000,00		2.079.000,00
27.812.0017	Desenvolvimento da Cultura, Turismo, Desporto e Lazer	2.079.000,00		2.079.000,00
27.813.0000	Lazer	1.512.500,00		1.512.500,00
27.813.0017	Desenvolvimento da Cultura, Turismo, Desporto e Lazer	1.512.500,00		1.512.500,00
28.000.0000	Encargos Especiais	7.453.000,00	1.501.000,00	8.954.000,00
28.843.0000	Serviço da Dívida Interna	5.450.000,00		5.450.000,00
28.843.0000	Encargos Especiais	5.450.000,00		5.450.000,00
28.845.0000	Outras Transferências	3.000,00	1.501.000,00	1.504.000,00
28.845.0000	Encargos Especiais	3.000,00	1.501.000,00	1.504.000,00
28.846.0000	Outros Encargos Especiais	2.000.000,00		2.000.000,00
28.846.0000	Encargos Especiais	2.000.000,00		2.000.000,00
99.000.0000	Reserva de Contingência	3.232.500,00	25.637.000,00	28.869.500,00
99.997.0000	Reserva do RPPS		25.637.000,00	25.637.000,00
99.997.9999	Reserva de Contingência		25.637.000,00	25.637.000,00
99.999.0000	Reserva de Contingência	3.232.500,00		3.232.500,00
99.999.9999	Reserva de Contingência	3.232.500,00		3.232.500,00
<b>TOTAL</b>		<b>105.341.015,00</b>	<b>260.924.385,00</b>	<b>366.265.400,00</b>
<b>Interferências Concedidas</b>				<b>8.742.815,00</b>
<b>TOTAL GERAL</b>		<b>105.341.015,00</b>	<b>260.924.385,00</b>	<b>375.008.215,00</b>



ESTADO DO RIO GRANDE DO SUL  
PREFEITURA MUNICIPAL DE LAJEADO  
SECRETARIA DE ADMINISTRAÇÃO



Prefeitura Municipal de Lajeado - CONSOLIDADO

Adendo VIII a Portaria SOF n.º 08, de 04 de Fevereiro de 1985

ANEXO 9, DA LEI 4.320/64

Página 1 de 3

DEMONSTRATIVO DA DESPESA POR ÓRGÃOS E FUNÇÕES - EXERCÍCIO DE 2021

Função:	01	Legislativa	
		ÓRGÃOS:	
	01	CAMARA MUNICIPAL DE VEREADORES	8.742.815,00
Total Função:			8.742.815,00
Função:	03	Essencial à Justiça	
		ÓRGÃOS:	
	19	PROCURADORIA-GERAL DO MUNICÍPIO	2.888.500,00
Total Função:			2.888.500,00
Função:	04	Administração	
		ÓRGÃOS:	
	02	GABINETE DO PREFEITO	3.100.000,00
	05	SECRETARIA MUNICIPAL DE ADMINISTRAÇÃO	7.700.100,00
	06	SECRETARIA MUNICIPAL DA FAZENDA	8.615.300,00
Total Função:			19.415.400,00
Função:	06	Segurança Pública	
		ÓRGÃOS:	
	18	SECRETARIA MUNICIPAL DA SEGURANÇA PÚBLICA	3.330.000,00
Total Função:			3.330.000,00
Função:	08	Assistência Social	
		ÓRGÃOS:	
	02	GABINETE DO PREFEITO	200,00
	11	SECRETARIA MUNICIPAL DO TRABALHO, HABIT. E ASSIST.	10.187.500,00
Total Função:			10.187.700,00
Função:	09	Previdência Social	
		ÓRGÃOS:	
	05	SECRETARIA MUNICIPAL DE ADMINISTRAÇÃO	3.692.100,00
	10	SECRETARIA MUNICIPAL DA EDUCACAO	1.568.700,00
	20	FUNDO DE PREVID. SOCIAL DO MUNICÍPIO DE LAJEADO	5.213.000,00
Total Função:			10.473.800,00
Função:	10	Saúde	
		ÓRGÃOS:	
	14	SECRETARIA MUNICIPAL DA SAUDE	110.354.400,00
Total Função:			110.354.400,00
Função:	11	Trabalho	
		ÓRGÃOS:	
	12	SECRETARIA MUNIC. DESENV. ECON., TURISMO E	68.000,00
Total Função:			68.000,00
Função:	12	Educação	
		ÓRGÃOS:	



ESTADO DO RIO GRANDE DO SUL  
PREFEITURA MUNICIPAL DE LAJEADO  
SECRETARIA DE ADMINISTRAÇÃO



Prefeitura Municipal de Lajeado - CONSOLIDADO

Adendo VIII a Portaria SOF n.º 08, de 04 de Fevereiro de 1985

ANEXO 9, DA LEI 4.320/64

Página 2 de 3

DEMONSTRATIVO DA DESPESA POR ÓRGÃOS E FUNÇÕES - EXERCÍCIO DE 2021

Função:	12	Educação		
		ÓRGÃOS:		
		10	SECRETARIA MUNICIPAL DA EDUCACAO	95.560.185,00
Total Função:				95.560.185,00
Função:	13	Cultura		
		ÓRGÃOS:		
		12	SECRETARIA MUNIC. DESENV. ECON., TURISMO E	276.700,00
		13	SECRETARIA MUNICIPAL DA CULTURA, ESPORTE E LAZER	2.778.500,00
Total Função:				3.055.200,00
Função:	14	Direitos da Cidadania		
		ÓRGÃOS:		
		02	GABINETE DO PREFEITO	5.000,00
		12	SECRETARIA MUNIC. DESENV. ECON., TURISMO E	50.000,00
Total Função:				55.000,00
Função:	15	Urbanismo		
		ÓRGÃOS:		
		03	SECRETARIA MUNICIPAL DO PLANEJAMENTO E URBANISMO	4.000.000,00
		07	SECRETARIA MUNICIPAL DE OBRAS E SERVIÇOS PÚBLICOS	31.359.800,00
		18	SECRETARIA MUNICIPAL DA SEGURANÇA PÚBLICA	4.624.900,00
Total Função:				39.984.700,00
Função:	16	Habitação		
		ÓRGÃOS:		
		11	SECRETARIA MUNICIPAL DO TRABALHO, HABIT. E ASSIST.	949.300,00
Total Função:				949.300,00
Função:	17	Saneamento		
		ÓRGÃOS:		
		07	SECRETARIA MUNICIPAL DE OBRAS E SERVIÇOS PÚBLICOS	816.500,00
Total Função:				816.500,00
Função:	18	Gestão Ambiental		
		ÓRGÃOS:		
		08	SECRETARIA MUNICIPAL DO MEIO AMBIENTE	14.680.700,00
Total Função:				14.680.700,00
Função:	19	Ciência e Tecnologia		
		ÓRGÃOS:		
		12	SECRETARIA MUNIC. DESENV. ECON., TURISMO E	21.000,00
Total Função:				21.000,00
Função:	20	Agricultura		
		ÓRGÃOS:		
		07	SECRETARIA MUNICIPAL DE OBRAS E SERVIÇOS PÚBLICOS	330.000,00



ESTADO DO RIO GRANDE DO SUL  
PREFEITURA MUNICIPAL DE LAJEADO  
SECRETARIA DE ADMINISTRAÇÃO



Prefeitura Municipal de Lajeado - CONSOLIDADO

Página 3 de 3

Adendo VIII a Portaria SOF n.º 08, de 04 de Fevereiro de 1985

ANEXO 9, DA LEI 4.320/64

DEMONSTRATIVO DA DESPESA POR ÓRGÃOS E FUNÇÕES - EXERCÍCIO DE 2021

Função:	20	Agricultura		
		ÓRGÃOS:		
		12	SECRETARIA MUNIC. DESENV. ECON., TURISMO E	1.460.300,00
Total Função:				1.790.300,00
Função:	22	Indústria		
		ÓRGÃOS:		
		12	SECRETARIA MUNIC. DESENV. ECON., TURISMO E	10.000,00
Total Função:				10.000,00
Função:	23	Comércio e Serviços		
		ÓRGÃOS:		
		12	SECRETARIA MUNIC. DESENV. ECON., TURISMO E	2.458.100,00
Total Função:				2.458.100,00
Função:	27	Desporto e Lazer		
		ÓRGÃOS:		
		07	SECRETARIA MUNICIPAL DE OBRAS E SERVIÇOS PÚBLICOS	1.512.500,00
		13	SECRETARIA MUNICIPAL DA CULTURA, ESPORTE E LAZER	2.087.800,00
Total Função:				3.600.300,00
Função:	28	Encargos Especiais		
		ÓRGÃOS:		
		06	SECRETARIA MUNICIPAL DA FAZENDA	5.450.000,00
		07	SECRETARIA MUNICIPAL DE OBRAS E SERVIÇOS PÚBLICOS	1.000,00
		08	SECRETARIA MUNICIPAL DO MEIO AMBIENTE	500,00
		10	SECRETARIA MUNICIPAL DA EDUCACAO	500,00
		11	SECRETARIA MUNICIPAL DO TRABALHO, HABIT. E ASSIST.	500,00
		12	SECRETARIA MUNIC. DESENV. ECON., TURISMO E	500,00
		13	SECRETARIA MUNICIPAL DA CULTURA, ESPORTE E LAZER	500,00
		14	SECRETARIA MUNICIPAL DA SAUDE	500,00
		19	PROCURADORIA-GERAL DO MUNICÍPIO	2.000.000,00
		20	FUNDO DE PREVID. SOCIAL DO MUNICÍPIO DE LAJEADO	1.500.000,00
Total Função:				8.954.000,00
Função:	99	Reserva de Contingência		
		ÓRGÃOS:		
		15	RESERVA DE CONTINGENCIA	3.232.500,00
		20	FUNDO DE PREVID. SOCIAL DO MUNICÍPIO DE LAJEADO	25.637.000,00
Total Função:				28.869.500,00
TOTAL:				366.265.400,00
Interferências Concedidas:				8.742.815,00
TOTAL GERAL:				375.008.215,00



ESTADO DO RIO GRANDE DO SUL  
PREFEITURA MUNICIPAL DE LAJEADO  
SECRETARIA DE ADMINISTRAÇÃO

Município de Lajeado/RS  
Lei Orçamentária Anual 2021  
Demonstrativo da Compatibilidade e Atualização das Metas Fiscais  
LRF Art. 5º

	Metas Fixadas na LDO 2021	Valor Previstos na LOA 2021
Receita Total	345.830.900,00	351.177.790,00
Receitas Primárias (I)	332.975.100,00	338.515.390,00
Receitas Primárias Correntes	332.954.300,00	338.494.390,00
Impostos, Taxas e Contribuições de Melhoria	83.746.900,00	88.283.500,00
Contribuições	15.458.200,00	15.556.720,00
Transferências Correntes	227.433.800,00	228.242.300,00
Demais Receitas Primárias Correntes	6.315.400,00	6.411.870,00
Receitas Primárias de Capital	20.800,00	21.000,00
Despesa Total	321.687.759,00	331.287.320,15
Despesas Primárias (II)	315.871.791,71	325.795.270,15
Despesas Primárias Correntes	294.797.434,57	302.317.654,77
Pessoal e Encargos Sociais	125.067.179,24	128.001.258,64
Outras Despesas Correntes	169.730.255,33	174.316.396,13
Despesas Primárias de Capital	6.881.250,00	8.817.525,00
Pagamento de Restos a Pagar de Despesas Primárias	14.193.107,15	14.660.090,38
<b>Resultado Primário (I – II)</b>	<b>17.103.308,29</b>	<b>12.720.119,85</b>
<b>Resultado Nominal</b>	<b>22.960.007,99</b>	<b>18.575.019,85</b>
Dívida Pública Consolidada	36.593.475,32	36.593.475,32
Dívida Consolidada Líquida	-7.206.188,79	-7.206.188,79



ESTADO DO RIO GRANDE DO SUL  
PREFEITURA MUNICIPAL DE LAJEADO  
SECRETARIA DE ADMINISTRAÇÃO

Município de Lajeado/RS - Lei Orçamentária Anual para 2021  
Demonstrativo da Evolução da Receita por Fontes  
(LRF art. 12 e Lei nº 4.320/64, art. 22, III)

	2017	2018	2019	Reestimado para 2020	Estimado para 2021	Estimado para 2022	Estimado para 2023
<b>Receitas Correntes</b>	<b>272.438.350,63</b>	<b>309.120.306,67</b>	<b>343.324.690,05</b>	<b>361.380.890,64</b>	<b>347.309.390,00</b>	<b>366.178.000,00</b>	<b>385.219.600,00</b>
Impostos, Taxas e Contribuições de Melhoria	60.925.412,40	77.513.810,19	85.845.666,43	82.787.808,31	88.283.500,00	93.576.800,00	98.954.100,00
Contribuições	9.817.321,54	11.913.792,99	10.684.617,18	12.912.364,57	15.556.720,00	16.489.600,00	17.437.200,00
Receita Patrimonial	6.859.825,30	9.992.451,49	12.135.690,17	6.005.500,50	9.468.400,00	9.766.100,00	10.070.700,00
Receita Agropecuária	0,00	37.229,39	41.716,34	67.489,94	71.900,00	76.200,00	80.500,00
Receita de Serviços	1.545.900,29	2.896.416,44	2.459.410,47	2.672.836,36	2.818.400,00	2.986.800,00	3.157.900,00
Transferências Correntes	181.509.528,14	205.316.901,21	224.898.132,56	254.247.844,47	228.242.300,00	240.244.200,00	252.308.200,00
Outras Receitas Correntes	11.780.362,96	1.449.704,96	7.259.456,90	2.687.046,48	2.868.170,00	3.038.300,00	3.211.000,00
<b>Receitas de Capital</b>	<b>8.786.541,84</b>	<b>6.128.207,95</b>	<b>9.176.745,13</b>	<b>15.976.779,72</b>	<b>3.868.400,00</b>	<b>59.800,00</b>	<b>62.700,00</b>
Operações de Crédito	6.698.690,30	2.072.278,86	6.238.461,68	15.295.708,03	3.792.700,00	0,00	0,00
Alienação de Bens	0,00	0,00	188.242,00	0,00	2.400,00	2.400,00	2.400,00
Amortização de Empréstimos	59.292,05	32.289,24	296.274,75	41.633,06	45.400,00	47.700,00	50.200,00
Transferências de Capital	0,00	4.023.639,85	2.422.257,68	636.638,62	18.600,00	0,00	0,00
Outras Receitas de Capital	2.028.559,49	0,00	31.509,02	2.800,00	9.300,00	9.700,00	10.100,00
<b>Receitas Correntes Intraorçamentárias</b>	<b>12.134.132,83</b>	<b>16.647.336,16</b>	<b>15.649.446,29</b>	<b>21.139.759,11</b>	<b>15.084.010,00</b>	<b>15.988.500,00</b>	<b>16.907.200,00</b>
Contribuições	12.134.132,83	16.647.336,16	14.881.106,36	19.321.053,41	15.083.010,00	15.987.500,00	16.906.200,00
Outras Receitas Correntes	0,00	0,00	768.339,93	1.818.705,70	1.000,00	1.000,00	1.000,00
<b>Receitas de Capital Intraorçamentárias</b>	<b>0,00</b>	<b>0,00</b>	<b>0,00</b>	<b>0,00</b>	<b>3.600,00</b>	<b>3.700,00</b>	<b>3.800,00</b>
Alienação de Bens	0,00	0,00	0,00	0,00	3.600,00	3.700,00	3.800,00
<b>Total</b>	<b>293.359.025,30</b>	<b>331.895.850,78</b>	<b>368.150.881,47</b>	<b>398.497.429,46</b>	<b>366.265.400,00</b>	<b>382.230.000,00</b>	<b>402.193.300,00</b>

\* Valores Líquidos



ESTADO DO RIO GRANDE DO SUL  
PREFEITURA MUNICIPAL DE LAJEADO  
SECRETARIA DE ADMINISTRAÇÃO

---

Município de Lajeado/RS  
Lei Orçamentária Anual 2021  
Demonstrativo da Previsão de Aplicação de Recursos em Ações e Serviços Públicos de Saúde

Constituição Federal, art. 198  
Lei Complementar nº 141/2012

	Previsto para 2021
Receita resultante de impostos	199.577.700,00
ASPS (15%)	29.936.655,00
Rendimentos de aplicações Financeiras	18.500,00
MINIMO A APLICAR	29.955.155,00
Despesa Fixada (ASPS)	42.910.900,00



ESTADO DO RIO GRANDE DO SUL  
PREFEITURA MUNICIPAL DE LAJEADO  
SECRETARIA DE ADMINISTRAÇÃO

---

Município de Lajeado/RS  
Lei Orçamentária Anual 2021  
Demonstrativo da Previsão de Aplicação de Recursos na Manutenção e Desenvolvimento do Ensino

Constituição Federal, art. 212  
Lei Federal nº 9.394/1996  
Lei Federal nº 11.494/2007

	Previsto para 2021
Receita resultante de impostos	199.577.700,00
MDE (30%)	59.873.310,00
Transferências de Recursos do FUNDEB	52.010.400,00
(-) Contribuição para FUNDEB	24.295.100,00
Rendimentos de aplicações Financeiras	152.100,00
Rendimentos de aplicações Financeiras	59.700,00
Passivo RPPS	1.718.700,00
MINIMO A APLICAR	89.519.110,00
Despesa Fixada (MDE + FUNDEB)	91.754.885,00



ESTADO DO RIO GRANDE DO SUL  
PREFEITURA MUNICIPAL DE LAJEADO  
SECRETARIA DE ADMINISTRAÇÃO

---

Município de Lajeado/RS  
Lei Orçamentária Anual 2021  
Demonstrativo das Despesas a Serem financiadas por Operações de Crédito

Art. 167, III, da Constituição Federal e Art. 12, § 2º, da LRF

RECEITAS		DESPESAS	
Especificação	Valor	Especificação	Valor
Operações de Crédito Internas	3.792.700,00	07.01.15.451.0011.1009 - Capeamentos Asfálticos	500.000,00
		07.01.15.451.0011.1010 - Pavimentação	2.693.500,00
		07.01.15.451.0011.1038 - Infraestrutura Urbana	599.200,00
<b>TOTAL</b>	<b>3.792.700,00</b>	<b>TOTAL</b>	<b>3.792.700,00</b>



ESTADO DO RIO GRANDE DO SUL  
PREFEITURA MUNICIPAL DE LAJEADO  
SECRETARIA DE ADMINISTRAÇÃO

Município de Lajeado/RS  
Lei Orçamentária Anual 2021

Demonstrativo de Gastos com Pessoal e Encargos Sociais Em Relação a Receita Corrente Líquida Prevista

Lei de Diretrizes Orçamentárias, art. 7º, parágrafo único, VII  
Metodologia da IN nº 13/2018, do TCE/RS

Especificação das Receitas	Previsão 2021
Receitas Correntes	371.604.290,00
(-) I R R F s / Rendimento do Trabalho	6.801.800,00
(-) Contribuição dos Servidores Ativos, Inativos e Pensionistas ao RPPS	11.553.020,00
(-) Compensação Previdenciária ao RPPS	1.970,00
(-) Rendimentos de Aplicações do RPPS	5.712.000,00
(-) Deduções para o FUNDEB	24.295.100,00
(=) Receita Corrente Líquida Prevista (RCL)	323.240.400,00
Límite Legal para Despesas de Pessoal do Executivo (54% x RCL)	174.549.816,00
Límite Prudencial para Despesa de Pessoal do Executivo (51,30% X RCL)	165.822.325,20
Límite Legal para Despesas de Pessoal do Legislativo (6% x RCL)	19.394.424,00
Límite Prudencial para Despesa de Pessoal do Legislativo (5,7% X RCL)	18.424.702,80

Especificação das Despesas	Despesa do Executivo 2021	Despesa do Legislativo 2021
Total das Despesas com Pessoal e Encargos Sociais	138.751.700,00	6.055.280,00
(-) Pensionistas (Recursos Próprios)	5.260.800,00	0,00
(-) IRRF s/ Rendimentos do Trabalho	6.389.400,00	412.400,00
(-) Sentenças Judiciais de exercícios anteriores	1.800.000,00	0,00
(-) Despesas de pessoal de exercícios anteriores	10.000,00	0,00
(-) Outras Deduções da Despesa com Pessoal		
<b>Despesa com pessoal prevista</b>	<b>125.291.500,00</b>	<b>5.642.880,00</b>
<b>Percentual de Comprometimento em relação à RCL prevista</b>	<b>38,76%</b>	<b>1,75%</b>



ESTADO DO RIO GRANDE DO SUL  
PREFEITURA MUNICIPAL DE LAJEADO  
SECRETARIA DE ADMINISTRAÇÃO

Município de Lajeado/RS - Lei Orçamentária Anual para 2021  
Demonstrativo do Cálculo do Limite Máximo para as Despesas do Poder Legislativo

Art. 29-A da Constituição Federal  
IN TCE/RS nº 13/2018

Receita Efetivamente Arrecadada no Exercício Anterior Especificação	Estimado para 2020
1.1.0.0.00.0.0.00 - Impostos Taxas e Contribuição de Melhorias	82.787.808,31
1.2.1.8.01.1.0.00 - CPSSS do Servidor Ativo.	9.153.593,93
1.2.4.0.00.1.0.00 - Contribuição p/ Custeio do Serviço de Iluminação Pública	3.728.150,32
1.7.1.8.01.2.0.00 - Cota Parte do FPM - Cota Mensal	34.275.253,81
1.7.1.8.01.3.0.00 - Cota Parte do FPM - 1% Cota Entregue no Mês de Dezembro	1.517.463,83
1.7.1.8.01.4.0.00 - Cota Parte do FPM - 1% Cota Entregue no Mês de Julho	1.610.837,69
1.7.1.8.01.5.0.00 - Cota Parte do ITR	8.269,75
1.7.1.8.01.8.0.00 - Cota Parte IOF/OURO	0,00
1.7.1.8.06.1.0.00 - Transf. Financ. ICMS LC 87/96	0,00
1.7.2.8.01.1.0.00 - Cota Parte do ICMS	59.481.225,37
1.7.2.8.01.2.0.00 - Cota Parte do IPVA	18.861.829,29
1.7.2.8.01.3.0.00 - Cota Parte do IPI - Municípios	765.889,39
1.7.2.8.01.4.0.00 - Cota Parte da CIDE	54.456,40
1.7.2.8.01.5.1.01 - Cota Parte do antigo ITCD	0,00
<b>S O M A</b>	<b>212.244.778,09</b>

Estimativa do Limite Máximo de Gastos do Legislativo

Valor previsto para a Receita Efetivamente Arrecadada no Exercício Anterior	212.244.778,09
População do Município	82951
Limite Máximo Permitido Cfe Art. 29-A da Constituição Federal	7,00%
Valor máximo para as despesas do Poder Legislativo	14.857.134,47
Valor máximo para as despesas com a Folha de Pagamentos do Poder Legislativo (CF/88, art. 29-A, § 1º)	10.399.994,13



ESTADO DO RIO GRANDE DO SUL  
PREFEITURA MUNICIPAL DE LAJEADO  
SECRETARIA DE ADMINISTRAÇÃO

PREMISSAS E METODOLOGIAS DE CÁLCULO  
EVOLUÇÃO DAS RECEITAS POR NATUREZA

Natureza da Receita	Descrição	2018	2019	2020 prev atual	PLGA 2021	2022	2023
1.1.1.3.03.1.X.01.00.00	IRRF s/ Rend Trabalho - Principal - Ativos/Inativos do Poder Executivo/Indetestas	5.018.628,30	5.719.401,32	5.998.908,93	6.389.400,00	6.772.700,00	7.162.100,00
1.1.1.3.03.1.X.02.00.00	IRRF s/ Rend Trabalho - Principal - Ativos/Inativos do Poder Legislativo	293.162,66	332.731,05	387.212,35	412.400,00	437.100,00	462.200,00
1.1.1.3.03.1.X.03.00.00	IRRF - Demais recursos	374.089,41	464.849,15	479.845,99	511.600,00	542.900,00	573.000,00
1.1.1.8.01.1.1.00.00.00	IPFU - Principal	22.464.741,17	24.689.977,62	25.398.560,88	27.052.300,00	28.675.300,00	30.324.000,00
1.1.1.8.01.1.2.00.00.00	IPFU - Multas e Juros	26.192,08	37.844,64	35.734,42	38.300,00	40.400,00	42.500,00
1.1.1.8.01.1.3.00.00.00	IPFU - Dívida Ativa	4.357.684,23	3.983.295,58	2.759.632,96	2.939.400,00	3.115.700,00	3.294.700,00
1.1.1.8.01.1.4.00.00.00	IPFU - Dívida Ativa - Multas e Juros	1.675.436,94	1.448.251,80	817.039,19	870.400,00	922.500,00	975.400,00
1.1.1.8.01.4.1.00.00.00	ITBI - Principal	7.413.233,56	9.244.731,75	7.681.690,10	8.169.600,00	8.650.000,00	9.147.900,00
1.1.1.8.01.4.2.00.00.00	ITBI - Multas e Juros	0,00	0,00	0,00	100,00	100,00	100,00
1.1.1.8.01.4.3.00.00.00	ITBI - Dívida Ativa	18.046,91	11.591,94	6.853,00	7.400,00	7.700,00	8.000,00
1.1.1.8.01.4.4.00.00.00	ITBI - Dívida Ativa - Multas e Juros	255,00	99,08	0,00	100,00	100,00	100,00
1.1.1.8.02.3.1.00.00.00	ISS - Principal	19.718.640,46	25.353.314,70	25.175.829,16	26.815.000,00	28.423.700,00	30.057.900,00
1.1.1.8.02.3.2.00.00.00	ISS - Multas e Juros	61.738,74	45.576,69	50.287,51	53.700,00	56.700,00	59.700,00
1.1.1.8.02.3.3.00.00.00	ISS - Dívida Ativa	2.629.833,66	1.162.105,74	919.785,19	919.800,00	1.038.500,00	1.086.100,00
1.1.1.8.02.3.4.00.00.00	ISS - Dívida Ativa - Multas e Juros	598.177,49	446.546,05	291.294,24	298.700,00	317.500,00	335.600,00
1.1.2.8.01.X.1.00.00.00	Taxas de Serviço - Principal	3.418.380,89	3.654.496,87	3.728.089,16	3.972.000,00	4.209.700,00	4.451.300,00
1.1.2.8.01.X.2.00.00.00	Taxas de Fiscalização - Multas e Juros	3.274,70	0,03	0,00	400,00	400,00	400,00
1.1.2.8.01.X.3.00.00.00	Taxas de Fiscalização - Dívida Ativa	1.501.227,13	43.737,78	28.739,43	30.900,00	32.600,00	34.400,00
1.1.2.8.01.X.4.00.00.00	Taxas de Fiscalização - Dívida Ativa - Multas e Juros	1.018.017,54	277,54	381,21	800,00	800,00	800,00
1.1.2.8.02.X.1.00.00.00	Taxas de Serviço - Principal	6.452.667,05	6.920.743,07	7.141.751,27	7.607.600,00	8.063.500,00	8.526.500,00
1.1.2.8.02.X.2.00.00.00	Taxas de Serviço - Multas e Juros	0,00	6.829,69	5.230,89	5.700,00	6.000,00	6.300,00
1.1.2.8.02.X.3.00.00.00	Taxas de Serviço - Dívida Ativa	121.880,26	1.531.614,93	1.229.897,89	1.308.900,00	1.387.400,00	1.467.100,00
1.1.2.8.02.X.4.00.00.00	Taxas de Serviço - Dívida Ativa - Multas e Juros	0,00	1.403.957,69	391.734,27	417.300,00	442.300,00	467.700,00
1.1.3.0.00.0.0.00.00.00	Contribuições de Melhoria	497.869,02	344.651,71	290.429,19	409.700,00	434.100,00	458.900,00
1.2.1.01.0.0.00.00.00	CPSSS do Servidor Civil	9.938.863,31	7.298.723,32	8.153.959,93	11.553.020,00	12.245.800,00	12.949.600,00
1.2.1.9.9.1.1.02.00.00	Contribuição dos Inativos e Pensionistas a Prefeitura Municipal	25.917,80	27.914,86	30.620,32	32.700,00	34.600,00	36.500,00
1.2.4.0.00.1.1.00.00.00	Contribuição para o Custeio do Serviço de Iluminação Pública	2.948.911,88	3.357.979,00	3.728.150,32	3.971.000,00	4.209.200,00	4.451.100,00
1.3.2.1.00.4.0.00.00.00	Recetas Patrimoniais - RPPS	2.824.264,34	7.337.225,18	2.847.086,47	5.712.000,00	5.854.800,00	6.001.100,00
1.3.2.X.0.0.0.0.00.00.00	Recetas Patrimoniais - Financieiras	3.395.204,92	3.978.945,63	2.937.121,06	3.122.800,00	3.222.800,00	3.345.800,00
1.3.X.0.0.0.0.00.00.00	Outras Recetas Patrimoniais	752.882,23	818.519,36	221.282,94	653.500,00	688.400,00	723.700,00
1.3.X.0.0.0.0.00.00.00	Recetas Patrimoniais - Eventual	3.020.000,00	0,00	0,00	0,00	0,00	0,00
1.4.0.0.00.0.0.00.00.00	Recetas Agropecuárias	37.229,89	41.716,54	67.489,94	71.900,00	76.200,00	80.500,00
1.6.0.0.00.0.0.00.00.00	Recetas de Serviços	2.114.996,44	2.459.410,47	2.672.836,36	2.818.400,00	2.986.800,00	3.157.900,00
1.6.0.0.00.0.0.00.00.00	Recetas de Serviços - Eventual	781.420,00	0,00	0,00	0,00	0,00	0,00
1.7.1.8.01.2.1.00.00.00	Cota-Parte do FPM - Cota Mensal	25.699.642,80	30.005.295,02	27.420.203,34	29.765.400,00	31.551.200,00	33.365.200,00
1.7.1.8.01.3.1.00.00.00	Cota-Parte do FPM - Cota Dezembro	1.426.776,33	1.655.236,44	1.517.463,63	1.856.400,00	1.967.700,00	2.080.700,00
1.7.1.8.01.4.1.00.00.00	Cota-Parte do FPM - Cota Julho	1.392.038,03	1.584.083,19	1.610.837,69	1.715.900,00	1.818.700,00	1.923.100,00
1.7.1.8.01.5.1.00.00.00	Cota-Parte do ITR	6.826,97	6.669,09	6.615,94	7.200,00	7.400,00	7.600,00
1.7.1.8.02.2.0.00.00.00	Cota-Parte da Compensação Financeira de Recursos Minerais - CFEM	587.168,94	632.717,34	657.030,24	699.900,00	741.800,00	784.400,00
1.7.1.8.02.6.0.00.00.00	Cota-Parte do Fundo Especial do Petróleo - FEP	534.341,56	577.898,25	582.695,91	620.700,00	657.900,00	695.700,00
1.7.1.8.03.0.0.00.00.00	Transferência do FNS para o SUS	53.832.092,21	54.177.498,01	56.056.040,51	57.315.900,00	59.321.800,00	61.249.500,00
1.7.1.8.03.0.0.00.00.00	Transferência do FNS para o SUS - Eventuais	1.335.000,00	5.032.574,00	28.888.892,10	0,00	0,00	0,00
1.7.1.8.05.1.0.00.00.00	Transferências do Salário-Educação	3.147.863,69	3.444.425,61	3.338.142,31	3.556.100,00	3.769.400,00	3.986.100,00
1.7.1.8.05.3.1.00.00.00	Alimentação Escolar	1.299.000,00	1.208.164,79	1.472.572,00	1.568.800,00	1.662.600,00	1.757.900,00
1.7.1.8.05.4.1.00.00.00	Programa Apoio ao Transporte Escolar - PNATE	5.576,69	5.525,95	6.697,65	7.200,00	7.600,00	8.000,00
1.7.1.8.05.9.0.00.00.00	Outros Recursos do PNATE	1.249.524,50	2.426.372,69	4.249,04	400,00	400,00	400,00
1.7.1.8.06.1.1.00.00.00	Transferência Financeira do ICMS - Desoneração - L.C. Nº 87/96	265.784,89	0,00	0,00	0,00	0,00	0,00
1.7.1.8.12.0.0.00.00.00	Transferência da União para o FPMAS	548.711,06	572.302,70	426.726,87	600.500,00	636.400,00	672.600,00
1.7.1.8.12.0.0.00.00.00	Transferência da União para o FPMAS - Covid	0,00	0,00	1.052.257,16	0,00	0,00	0,00
1.7.1.8.99.0.0.00.00.00	Outras Transferências da União	93.584,41	1.961.170,55	5.225.134,27	900,00	900,00	900,00
1.7.1.8.99.0.0.00.00.00	Apoio Auxílio Financeiro Covid	0,00	0,00	380.251,54	0,00	0,00	0,00
1.7.2.8.01.1.0.00.00.00	Cota-Parte do ICMS	47.754.684,83	49.114.933,88	47.584.960,21	50.682.900,00	53.723.700,00	56.812.700,00
1.7.2.8.01.2.1.00.00.00	Cota-Parte do IPVA	13.761.466,71	14.369.875,76	15.089.463,18	16.071.900,00	17.086.100,00	18.015.500,00
1.7.2.8.01.3.0.00.00.00	Cota-Parte do IPI	690.023,53	728.328,72	612.711,49	652.700,00	691.700,00	731.300,00
1.7.2.8.01.4.0.00.00.00	Cota-Parte da Contribuição de Intervenção no Domínio Econômico	111.131,70	69.198,37	54.456,40	58.100,00	61.500,00	65.000,00
1.7.2.8.01.5.1.00.00.00	Cota-Parte do antigo ITCD (CF/67)	2.488,15	2.120,00	0,00	100,00	100,00	100,00
1.7.2.8.03.0.0.00.00.00	Transferência de FES para o SUS	6.786.096,73	7.681.841,07	11.676.415,69	9.652.300,00	9.974.600,00	10.284.400,00
1.7.2.8.03.0.0.00.00.00	Transferência do FES para o SUS - Eventuais	0,00	0,00	293.500,00	0,00	0,00	0,00
1.7.2.8.07.0.0.00.00.00	Transferência do Estado para o FPMAS	136.738,67	0,00	0,00	9.900,00	10.400,00	10.900,00
1.7.2.8.X.0.0.00.00.00	Outras Transferências do Estado	1.768.248,49	697.292,95	553.694,85	588.800,00	624.000,00	659.800,00
1.7.2.8.X.1.0.00.00.00	Outras Transferências do Estado - Eventuais	1.219,02	99,88	50.000,00	100,00	100,00	100,00
1.7.3.8.01.0.0.00.00.00	Transferência dos Municípios para o SUS	0,00	40.741,50	88.842,67	96.500,00	104.400,00	110.400,00
1.7.5.8.01.0.0.00.00.00	Transferência de Recursos do FUNDEB	42.191.427,00	48.081.178,51	48.831.415,42	52.010.400,00	55.131.000,00	58.301.000,00
1.7.X.0.0.0.0.00.00.00	Doações de PF e PJ - FMCA	80.867,20	699.793,07	559.782,35	559.100,00	592.600,00	626.600,00
1.7.X.0.0.0.0.00.00.00	Doações de PF e PJ - Outras	69.970,00	122.776,31	207.171,92	142.100,00	150.100,00	158.200,00
1.8.0.0.00.0.0.00.00.00	Outras Recetas Correntes	1.449.690,40	4.412.220,55	2.687.046,48	2.866.100,00	3.036.200,00	3.208.800,00
1.8.0.0.00.0.0.00.00.00	Outras Recetas Correntes - Eventuais	0,00	2.847.207,39	0,00	0,00	0,00	0,00
1.9.0.03.1.1.00.00.00	Compensação Financeira entre o Regime Geral e o RPPS	0,00	0,00	0,00	1.970,00	2.000,00	2.100,00
1.9.0.99.2.X.XX.00.00	Outras Recetas Correntes - Financieiras	14,56	28,96	0,00	100,00	100,00	100,00
2.1.0.0.00.0.0.00.00.00	Operação de Crédito	2.072.278,86	6.238.461,68	15.295.708,03	3.792.700,00	0,00	0,00
2.2.1.0.00.0.0.00.00.00	Alienação de Bens Móveis	0,00	189.242,00	0,00	2.400,00	2.400,00	2.400,00
2.3.0.0.00.0.0.00.00.00	Amortização de Empréstimos	32.289,24	296.274,75	41.633,06	45.400,00	47.700,00	50.200,00
2.4.0.0.00.0.0.00.00.00	Transferências de Capital	4.023.639,85	2.422.257,68	636.638,62	18.600,00	0,00	0,00
2.9.0.0.00.0.0.00.00.00	Remuneração de Depósitos Bancários de Capital	0,00	31.509,02	2.800,00	9.300,00	9.700,00	10.100,00
7.0.0.0.00.0.0.00.00.00	CPSSS Patrimonial - Servidor Civil	16.647.336,16	14.881.106,36	19.321.953,41	15.063.010,00	15.967.600,00	16.906.200,00
7.8.0.0.00.0.0.00.00.00	Outras Recetas RPPS	0,00	0,00	664.200,57	0,00	0,00	0,00
7.8.2.8.03.1.1.00.00.00	Ressarcimento de Recursos Aplicados na Saúde	0,00	768.339,93	1.154.505,13	1.000,00	1.000,00	1.000,00
8.2.1.0.00.0.0.00.00.00	Alienação de Bens Móveis - Intraorçamentário	0,00	0,00	0,00	1.100,00	1.100,00	1.100,00
		331.895.850,78	368.150.881,47	398.497.429,46	366.262.700,00	382.227.200,00	402.190.400,00

QUADRO RESUMO

	2018	2019	2020 prev atual	2021	2022	2023
Recetas Correntes Ordinárias - Exceto RPPS	292.219.341,00	320.808.869,28	318.715.299,44	330.042.100,00	348.075.100,00	366.266.500,00
Recetas Correntes Extraordinárias - Exceto RPPS	5.137.638,02	7.879.872,27	30.654.900,80	100,00	100,00	100,00
Recetas de Capital - Exceto RPPS	6.128.207,85	9.176.745,13	15.975.779,72	3.868.400,00	59.800,00	62.700,00
Recetas Intraorçamentárias - Exceto RPPS	0,00	768.339,93	1.154.505,13	2.100,00	2.100,00	2.100,00
Recetas RPPS	28.410.663,81	29.517.054,86	31.985.944,38	32.350.000,00	34.090.100,00	35.859.000,00
	331.895.850,78	368.150.881,47	398.497.429,46	366.262.700,00	382.227.200,00	402.190.400,00

A) Os valores referentes aos exercícios de 2018 e 2019 foram obtidos a partir dos dados constantes nos respectivos balanços anuais.

B) Os valores relativos à arrecadação prevista de 2020 foram obtidos a partir da receita arrecadada até o mês de setembro, acrescida da tendência de arrecadação até o final do exercício.

C) Recetas demonstradas de forma líquida das respectivas deduções.

D) O pressuposto geral de comportamento da Receita Municipal é o da existência de uma correlação do comportamento dessa receita com o desempenho dos agregados macroeconômicos. Os indicadores macroeconômicos básicos utilizados para a reestimativa de 2020 e as estimativas da receita para 2021, 2022 e 2023 foram:



ESTADO DO RIO GRANDE DO SUL  
PREFEITURA MUNICIPAL DE LAJEADO  
SECRETARIA DE ADMINISTRAÇÃO

Indicador	2018	2019	2020	2021	2022	2023
INFLAÇÃO MÉDIA ANUAL (I P C A)	3,75%	4,31%	1,60%	3,01%	3,50%	3,25%
VARIAÇÃO DO PIB	1,12%	1,10%	-6,05%	3,50%	2,50%	2,50%
Taxa de Juros Selic (Média do Ano)	6,50%	4,90%	2,82%	2,19%	4,00%	5,25%
Alíquota suplementar RPPS			9,27%	3,25%	3,25%	3,25%
CRESCIMENTO VEGETATIVO DA FOLHA SALARIAL	3,00%	3,00%	3,00%	1,00%	3,00%	3,00%

EVOLUÇÃO DAS RECEITAS POR FONTE DE RECURSO

Recurso	2018	2019	Reestimado 2020	PLOA 2021	2022	2023
0001	119.647.591,35	128.047.709,25	121.982.245,01	130.045.180,00	137.794.500,00	145.666.525,00
0020	31.576.991,62	34.769.384,97	33.416.399,49	35.730.380,00	37.867.800,00	40.039.150,00
0031	42.316.824,63	48.210.758,74	48.889.049,69	52.070.100,00	55.192.100,00	58.363.600,00
0040	26.684.496,24	28.992.650,51	27.991.810,16	29.955.640,00	31.751.400,00	33.575.425,00
0050	28.410.663,81	29.517.167,68	31.985.944,38	32.350.000,00	34.090.100,00	35.859.000,00
0900	0,00	0,00	19.076,32	0,00	0,00	0,00
1002	545.892,25	363.489,09	582.155,75	620.100,00	657.100,00	694.700,00
1003	40,55	0,00	0,00	0,00	0,00	0,00
1005	1.134,36	611,97	176,38	200,00	200,00	200,00
1006	37.651,27	31.201,51	10.925,20	11.700,00	11.900,00	12.100,00
1009	308.425,09	374.012,26	298.910,80	319.100,00	337.300,00	355.800,00
1019	989.551,78	1.101.959,74	1.027.752,90	1.093.800,00	1.158.100,00	1.223.400,00
1023	19.761,02	18.108,80	18.582,21	19.500,00	20.200,00	20.900,00
1026	3.242.749,79	3.542.808,07	3.383.654,94	3.602.600,00	3.817.000,00	4.034.800,00
1027	5.610,00	5.555,86	6.703,26	7.300,00	7.700,00	8.100,00
1029	117.003,37	69.657,70	54.516,80	58.200,00	61.600,00	65.100,00
1030	14.143,77	471,62	0,00	0,00	0,00	0,00
1031	956.100,60	1.125.321,45	1.343.694,54	1.431.300,00	1.517.100,00	1.604.200,00
1032	1.998.834,25	2.238.217,60	2.385.169,50	2.540.500,00	2.692.900,00	2.847.700,00
1035	595.163,40	753.620,37	595.352,66	596.000,00	630.400,00	665.300,00
1036	3.142,69	2.593,67	580,65	700,00	700,00	700,00
1041	536.546,62	580.929,03	583.040,50	621.100,00	658.300,00	696.100,00
1042	616.708,68	636.822,19	658.499,96	701.500,00	743.400,00	786.000,00
1045	421.580,00	515.925,69	471.864,42	502.500,00	532.400,00	562.800,00
1069	877.391,91	768.038,03	524.082,81	557.700,00	590.300,00	623.500,00
1070	0,24	0,00	0,00	0,00	0,00	0,00
1084	24.610,68	74.912,37	50.799,47	53.600,00	56.000,00	58.400,00
1086	20.099,30	16.044,33	7.608,34	10.000,00	10.200,00	10.400,00
1094	42.174,69	94.703,98	85.861,33	90.300,00	95.700,00	101.100,00
1104	75.784,27	86.582,52	73.666,88	85.400,00	90.500,00	95.600,00
1112	2,33	1,49	0,01	0,00	0,00	0,00
1122	326.962,00	327.592,26	390.993,55	416.500,00	441.300,00	466.500,00
1126	80,56	0,00	0,00	0,00	0,00	0,00
1137	6.720,00	9.969,05	9.250,42	10.000,00	10.500,00	11.000,00
1138	15.264,00	13.476,82	14.836,10	15.900,00	16.800,00	17.700,00
1140	1.299,98	125,28	9,09	200,00	200,00	200,00
1143	22,68	0,00	0,00	0,00	0,00	0,00
1151	30,04	26,28	9,52	100,00	100,00	100,00
1153	383.698,80	268.997,49	135.311,56	275.700,00	292.200,00	308.900,00
1158	1.011,74	926,31	278,28	300,00	300,00	300,00
1160	42.052,85	126.548,44	133.781,56	139.600,00	147.900,00	156.300,00
1167	38,57	0,00	44.866,17	48.000,00	50.800,00	53.600,00
1175	66,50	0,00	0,00	0,00	0,00	0,00
1176	29.282,00	858,22	34,80	10.100,00	10.700,00	11.300,00
1181	201.492,92	254.128,01	169.422,67	180.400,00	191.000,00	201.800,00
1182	0,00	0,00	0,00	0,00	0,00	0,00
1183	0,00	0,00	0,00	10.000,00	10.500,00	11.000,00
1184	1,17	964,86	0,00	1.100,00	1.100,00	1.100,00
1185	0,00	0,00	0,00	0,00	0,00	0,00
1189	2.074.210,91	1.295.283,23	0,00	0,00	0,00	0,00
1193	745.652,73	270.771,08	0,00	0,00	0,00	0,00
1197	0,00	0,00	0,00	0,00	0,00	0,00
1199	1.732,59	0,00	0,00	0,00	0,00	0,00
1200	6.887,32	4.046,66	0,00	0,00	0,00	0,00
1207	570.817,13	552.853,56	103.980,05	530.800,00	562.500,00	594.600,00
1212	77.002,75	89.077,20	113.072,68	121.200,00	128.100,00	135.100,00
1213	11.872,00	11.539,77	13.070,56	14.000,00	14.800,00	15.600,00
1215	156,33	123,04	18,23	300,00	300,00	300,00
1217	47,56	37,36	5,49	5.000,00	5.200,00	5.400,00



ESTADO DO RIO GRANDE DO SUL  
PREFEITURA MUNICIPAL DE LAJEADO  
SECRETARIA DE ADMINISTRAÇÃO

Recurso	2018	2019	Reestimado 2020	PLOA 2021	2022	2023
1218	67.700,80	3,07	0,46	0,00	0,00	0,00
1219	25.943,25	2,91	0,43	0,00	0,00	0,00
1223	596,45	31,21	0,00	0,00	0,00	0,00
1226	2.260,50	1.779,02	263,97	300,00	300,00	300,00
1227	48.582,42	97.152,01	115,95	55.000,00	58.200,00	61.400,00
1229	119.468,20	89.494,71	82.666,96	88.500,00	93.700,00	99.000,00
1230	0,19	0,00	0,00	600,00	600,00	600,00
1231	0,00	1.423,58	683,45	800,00	800,00	800,00
1232	1.952,21	0,00	0,00	0,00	0,00	0,00
1233	893,10	0,00	0,00	0,00	0,00	0,00
1235	497.941,44	223,63	0,00	0,00	0,00	0,00
1236	0,00	0,00	0,00	0,00	0,00	0,00
1237	76.436,23	45.527,76	0,00	0,00	0,00	0,00
1238	242,73	0,00	0,00	0,00	0,00	0,00
1239	84,39	51,23	0,00	0,00	0,00	0,00
1240	20,26	7,07	0,00	0,00	0,00	0,00
1241	248.222,24	116,86	0,00	0,00	0,00	0,00
1242	0,00	154.014,43	102.296,00	0,00	0,00	0,00
1243	0,00	207.880,58	137.900,00	0,00	0,00	0,00
1244	459.054,65	2.119.936,52	0,00	0,00	0,00	0,00
1245	0,00	735.572,88	0,00	0,00	0,00	0,00
1246	0,00	289.059,55	0,00	0,00	0,00	0,00
1247	1.064.672,45	0,00	0,00	0,00	0,00	0,00
1249	208.772,75	340,88	0,00	0,00	0,00	0,00
1250	100.656,10	-0,02	0,00	0,00	0,00	0,00
1251	55.143,03	0,00	0,00	0,00	0,00	0,00
1252	131.462,02	1.927,76	500,00	500,00	500,00	500,00
1253	0,00	4.944.645,58	55.354,39	0,00	0,00	0,00
1254	0,00	88.227,29	0,00	0,00	0,00	0,00
1255	568.270,86	0,00	0,00	0,00	0,00	0,00
1256	0,00	0,00	411.432,28	1.800,00	1.800,00	1.800,00
1257	100.000,00	1.853,67	0,00	0,00	0,00	0,00
1258	0,00	0,00	15.240.353,64	3.792.700,00	0,00	0,00
1259	0,00	0,00	167.776,62	18.600,00	0,00	0,00
1260	0,00	136.662,04	1.900,00	3.100,00	3.200,00	3.300,00
1261	0,00	33.220,52	400,00	2.200,00	2.200,00	2.200,00
1262	0,00	824,32	1,02	0,00	0,00	0,00
1263	0,00	29.537,66	39,83	0,00	0,00	0,00
1264	0,00	0,00	50.179,14	200,00	200,00	200,00
1265	0,00	336.264,35	1.974,24	2.000,00	2.000,00	2.000,00
1266	0,00	1.961.231,81	11.603,75	1.000,00	0,00	0,00
1267	0,00	0,00	0,00	0,00	0,00	0,00
1268	0,00	0,00	0,00	0,00	0,00	0,00
1269	0,00	0,00	4.261,09	500,00	500,00	500,00
1270	0,00	0,00	16.299,86	0,00	0,00	0,00
1271	0,00	0,00	341.973,15	0,00	0,00	0,00
1272	0,00	0,00	300.368,95	0,00	0,00	0,00
1273	0,00	0,00	216.592,87	0,00	0,00	0,00
1274	0,00	0,00	178.173,89	0,00	0,00	0,00
1275	0,00	0,00	17.443,60	0,00	0,00	0,00
1276	0,00	0,00	4.207.937,88	0,00	0,00	0,00
1277	0,00	0,00	589.742,77	0,00	0,00	0,00
4001	258.892,53	3.935.219,69	1.460.727,08	287.800,00	304.500,00	321.500,00
4002	0,00	22.107,85	0,00	3.500,00	3.600,00	3.700,00
4003	0,00	40.763,28	88.864,67	99.000,00	104.900,00	110.900,00
4011	412.028,42	678.564,00	1.116.621,86	774.000,00	801.000,00	826.900,00
4050	343.661,49	240.201,18	490.028,26	441.000,00	456.400,00	471.200,00
4090	659.841,52	878.162,49	1.259.086,31	1.016.000,00	1.051.500,00	1.085.600,00
4100	56,72	0,00	0,00	0,00	0,00	0,00
4111	27.465,81	37.026,95	74.142,41	33.600,00	34.700,00	35.800,00
4112	29,95	0,00	0,00	0,00	0,00	0,00
4160	0,00	0,00	0,00	10.500,00	10.800,00	11.100,00
4170	2.015.889,92	3.524.485,47	5.082.426,56	3.912.500,00	4.049.300,00	4.180.800,00



**ESTADO DO RIO GRANDE DO SUL**  
**PREFEITURA MUNICIPAL DE LAJEADO**  
**SECRETARIA DE ADMINISTRAÇÃO**

Recurso	2018	2019	Reestimado 2020	PLOA 2021	2022	2023
4190	741,74	347,07	22,70	5.000,00	5.100,00	5.200,00
4220	235.090,60	366.425,87	528.427,21	432.000,00	432.000,00	432.000,00
4230	3.095.826,77	1.957.088,50	3.421.234,61	3.023.900,00	3.129.700,00	3.231.400,00
4293	9,28	0,00	0,00	0,00	0,00	0,00
4300	7.582,13	5.764,11	3.432,33	10.500,00	10.800,00	11.100,00
4400	8.227,58	13,39	0,00	0,00	0,00	0,00
4500	0,00	8.997.606,87	7.121.610,38	5.471.900,00	5.663.000,00	5.846.700,00
4501	0,00	49.303.637,84	49.854.795,80	51.027.500,00	52.813.000,00	54.529.000,00
4502	0,00	493.186,31	385.155,34	360.400,00	372.900,00	384.900,00
4503	0,00	457.095,26	496.516,12	495.500,00	512.800,00	529.400,00
4504	0,00	114.277,11	18.742,90	33.400,00	34.500,00	35.500,00
4505	0,00	653.437,84	227.400,00	4.000,00	4.200,00	4.400,00
4506	0,00	1.852,10	0,00	2.000,00	2.100,00	2.200,00
4510	2.797.645,17	0,00	0,00	0,00	0,00	0,00
4511	0,00	0,00	27.152.893,69	0,00	0,00	0,00
4520	2.381.226,01	0,00	0,00	0,00	0,00	0,00
4521	550.510,91	0,00	0,00	0,00	0,00	0,00
4540	134.348,61	0,00	0,00	0,00	0,00	0,00
4590	44.039.016,23	0,00	0,00	0,00	0,00	0,00
4600	174.893,20	0,00	0,00	0,00	0,00	0,00
4620	4.322.254,56	0,00	0,00	0,00	0,00	0,00
4710	406.120,79	0,00	0,00	0,00	0,00	0,00
4770	458.030,06	0,00	0,00	0,00	0,00	0,00
4900	13.133,13	0,00	0,00	0,00	0,00	0,00
4929	86,51	0,00	0,00	0,00	0,00	0,00
4931	869.611,62	0,00	0,00	0,00	0,00	0,00
4935	308.827,46	0,00	0,00	0,00	0,00	0,00
4960	13.352,10	0,00	0,00	0,00	0,00	0,00
<b>Total</b>	<b>331.895.850,78</b>	<b>368.150.881,47</b>	<b>398.497.429,46</b>	<b>366.265.400,00</b>	<b>382.230.000,00</b>	<b>402.193.300,00</b>

**PROJEÇÃO DAS PRINCIPAIS RECEITAS – Valor líquidos de deduções**





ESTADO DO RIO GRANDE DO SUL  
PREFEITURA MUNICIPAL DE LAJEADO  
SECRETARIA DE ADMINISTRAÇÃO

ITBI - Principal	2018	2019	Reestimado 2020	Estimado 2021
	jan	573.092,67	330.069,72	513.903,70
fev	355.936,61	516.883,90	441.420,12	451.715,00
mar	603.691,61	658.085,60	445.513,01	657.962,00
abr	660.787,78	656.098,17	267.336,31	668.389,00
mai	612.202,73	922.568,55	461.422,60	793.538,00
jun	563.323,83	731.357,65	576.378,56	672.025,00
jul	778.626,45	870.343,80	833.995,08	859.293,00
ago	669.094,04	579.436,11	1.017.818,25	655.036,00
set	530.524,76	685.881,57	970.400,65	631.446,00
out	661.730,56	684.873,40	715.931,95	762.852,00
nov	708.056,00	592.041,03	640.980,21	682.719,00
dez	696.166,52	897.122,25	776.589,65	827.160,00
ITBI total	7.413.233,56	8.244.731,75	7.661.690,10	8.160.600,00

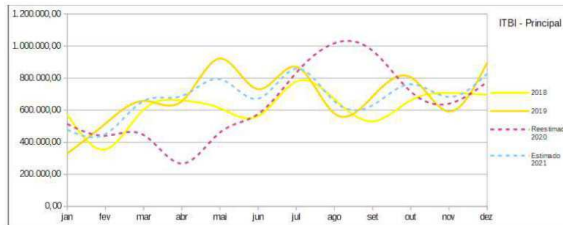

ISS - Principal	2018	2019	Reestimado 2020	Estimado 2021
	jan	121.827,99	1.885.270,46	2.265.077,93
fev	1.778.100,35	2.058.969,15	2.268.693,09	2.297.645,00
mar	1.520.514,95	1.909.150,02	2.047.474,60	2.043.488,00
abr	1.734.085,01	1.996.592,39	1.544.333,61	2.234.925,00
mai	1.723.207,35	2.172.163,29	1.440.269,59	2.297.394,00
jun	1.679.690,11	2.111.166,16	1.476.206,47	2.232.880,00
jul	1.772.526,29	2.097.909,12	2.427.823,49	2.218.859,00
ago	1.798.909,67	2.160.897,03	2.617.046,79	2.285.478,00
set	1.985.526,67	2.121.532,43	2.538.404,60	2.243.844,00
out	1.876.489,83	2.187.710,94	2.172.395,90	2.313.838,00
nov	1.891.134,39	2.222.158,27	2.206.602,08	2.350.272,00
dez	1.836.538,85	2.429.795,44	2.141.500,71	2.302.238,00
ISS total	19.718.640,46	25.353.314,70	25.175.829,16	26.815.000,00



Taxas de Fiscalização - Principal	2018	2019	Reestimado 2020	Estimado 2021
	jan	140.254,38	140.056,89	175.782,98
fev	1.823.048,43	1.565.564,35	1.840.314,08	1.909.939,00
mar	274.381,59	213.264,23	151.961,87	275.306,00
abr	295.920,35	183.617,46	118.497,06	237.600,00
mai	127.423,52	179.882,72	208.434,27	171.786,00
jun	114.847,56	191.900,95	175.154,83	171.010,00
jul	114.859,29	234.932,39	194.403,02	194.403,00
ago	107.704,69	183.941,21	244.712,29	162.535,00
set	118.694,31	212.269,96	174.836,83	184.315,00
out	95.162,62	178.507,35	142.943,04	152.295,00
nov	128.521,78	157.530,59	150.434,41	160.277,00
dez	117.565,37	233.018,87	182.964,09	194.933,00
Taxa total	3.418.380,89	3.654.496,87	3.728.089,16	3.972.000,00

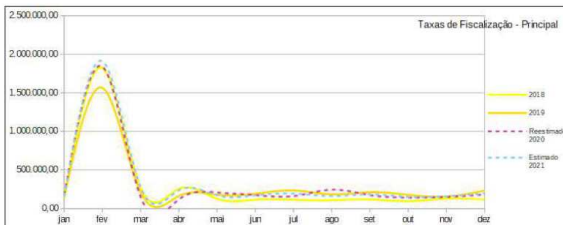

Taxas de Serviço - Principal	2018	2019	Reestimado 2020	Estimado 2021
	jan	351.707,61	362.973,89	376.113,52
fev	3.616.982,91	3.972.655,92	4.315.263,61	4.315.648,00
mar	397.325,05	365.324,36	282.725,51	429.116,00
abr	291.532,79	294.163,56	215.110,60	333.538,00
mai	245.348,98	264.607,85	204.086,58	290.066,00
jun	299.364,60	298.796,78	228.272,90	242.230,00
jul	220.310,17	241.157,95	238.458,95	262.417,00
ago	224.336,83	233.651,44	270.071,54	260.666,00
set	197.921,04	221.208,38	233.940,69	238.254,00
out	223.586,83	233.854,67	244.393,21	260.335,00
nov	219.317,80	194.967,60	221.969,30	236.445,00
dez	264.910,23	316.391,23	309.947,65	330.059,00
Taxa total	6.452.667,05	6.920.743,07	7.141.751,27	7.607.600,00

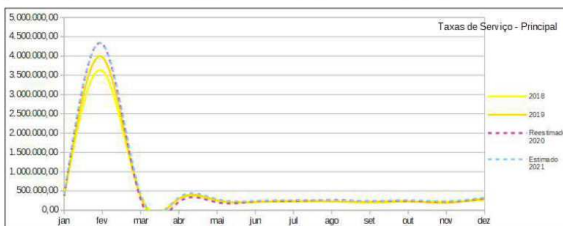

Contribuições de Melhorias	2018	2019	Reestimado 2020	Estimado 2021
	jan	139.424,93	40.071,93	13.740,82
fev	83.968,11	15.438,56	43.032,83	34.142,00
mar	28.530,09	24.496,10	33.519,32	34.142,00
abr	58.520,69	12.968,72	24.739,47	34.142,00
mai	21.943,11	16.255,72	18.146,09	34.142,00
jun	23.601,15	11.725,58	15.100,17	34.142,00
jul	20.736,59	18.287,35	39.486,64	34.142,00
ago	20.876,22	8.012,53	17.063,54	34.142,00
set	19.171,15	90.191,31	14.993,01	34.142,00
out	17.789,04	23.140,50	24.202,43	34.142,00
nov	31.363,91	25.322,96	24.202,43	34.142,00
dez	32.924,03	58.740,45	34.202,43	34.138,00
Con total	497.869,02	344.651,71	290.429,19	409.700,00

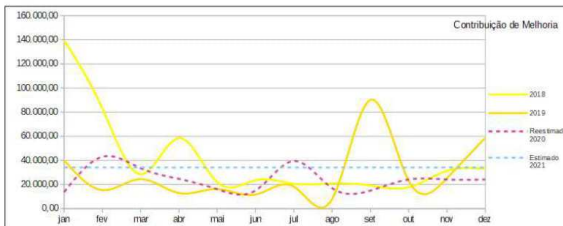

Contribuição para o Custeio do Serviço de Iluminação Pública	2018	2019	Reestimado 2020	Estimado 2021
	jan	229.484,79	273.535,20	306.082,15
fev	252.300,89	293.961,25	349.846,73	343.687,00
mar	256.309,24	325.093,63	365.042,88	364.794,00
abr	275.180,21	116.898,93	355.743,37	370.657,00
mai	227.051,33	525.251,79	321.352,22	305.747,00
jun	242.421,59	270.933,95	298.329,20	323.420,00
jul	231.776,31	242.965,52	246.601,43	304.346,00
ago	242.276,70	247.278,63	262.626,65	309.335,00
set	250.452,52	255.875,70	281.529,23	319.923,00
out	247.250,77	257.678,40	299.334,87	318.833,00
nov	246.406,58	274.252,94	308.002,07	328.065,00
dez	242.000,95	273.253,06	304.662,12	366.046,00
Con total	2.948.911,88	3.357.979,00	3.728.150,32	3.971.000,00

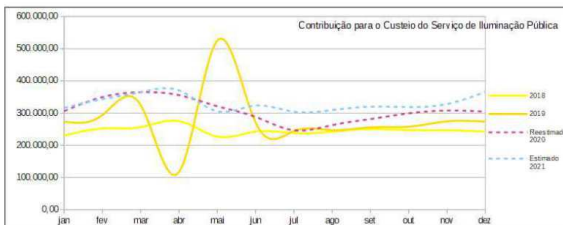



ESTADO DO RIO GRANDE DO SUL  
PREFEITURA MUNICIPAL DE LAJEADO  
SECRETARIA DE ADMINISTRAÇÃO

2018		2019		Reestimado 2020		Estimado 2021	
jan	223.267,68	236.606,25	208.172,57	194.256,00			
fev	193.758,13	245.093,19	256.195,76	184.080,00			
mar	300.821,10	313.113,02	314.564,20	259.518,00			
abr	296.961,04	346.981,12	213.656,80	263.215,00			
mai	299.747,90	431.960,15	281.361,45	305.356,00			
jun	309.535,58	368.640,85	270.021,88	285.146,00			
jul	323.391,10	405.490,96	281.380,73	305.842,00			
ago	336.768,75	337.309,50	236.095,41	285.377,00			
set	286.555,98	398.803,73	200.974,39	286.403,00			
out	303.272,53	355.044,41	282.156,25	276.984,00			
nov	274.172,59	264.438,11	216.185,55	228.387,00			
dez	263.552,54	276.864,34	126.157,11	228.356,00			
Rec total	3.995.204,92	3.979.945,63	2.937.121,09	3.102.900,00			

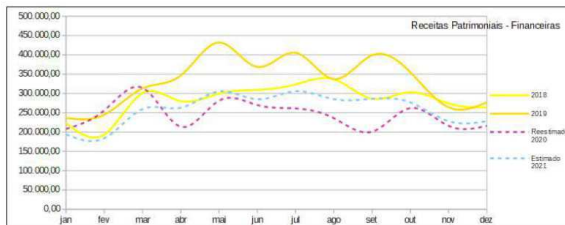

2018		2019		Reestimado 2020		Estimado 2021	
jan	4.277,14	21.261,03	13.327,08	10.344,00			
fev	58.171,46	95.057,05	48.034,60	63.193,00			
mar	18.182,65	63.218,63	10.435,05	33.139,00			
abr	58.557,78	98.221,49	5.255,82	64.624,00			
mai	22.842,83	20.409,56	3.650,49	18.061,00			
jun	214.077,01	61.182,99	8.509,98	78.242,00			
jul	58.017,91	108.143,58	5.206,76	64.007,00			
ago	63.059,40	48.160,29	9.893,66	54.296,00			
set	88.662,15	47.771,94	48.867,26	67.974,00			
out	22.879,67	160.517,81	20.666,31	61.032,00			
nov	58.457,52	24.089,48	20.666,65	61.033,00			
dez	105.098,91	70.485,51	78.952,21	79.596,00			
Out total	752.882,23	818.519,36	221.282,94	653.500,00			

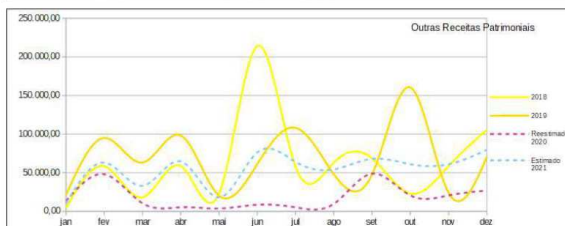

2018		2019		Reestimado 2020		Estimado 2021	
jan	174.549,53	186.449,94	208.741,60	209.696,00			
fev	138.418,80	181.460,74	263.445,50	210.343,00			
mar	169.907,63	194.209,25	229.051,92	220.838,00			
abr	149.716,13	204.956,24	186.876,46	225.828,00			
mai	189.544,03	188.785,79	194.693,38	225.953,00			
jun	190.967,38	192.332,90	184.483,83	239.481,00			
jul	197.741,25	191.569,90	230.189,55	228.189,00			
ago	175.836,48	170.513,85	204.200,89	217.963,00			
set	159.174,94	180.722,06	218.419,83	236.197,00			
out	194.652,36	212.278,98	235.636,72	248.470,00			
nov	167.224,11	234.199,75	263.979,84	273.356,00			
dez	207.265,92	301.931,07	253.320,94	267.118,00			
Rec total	2.114.996,44	2.459.410,47	2.672.836,36	2.818.400,00			

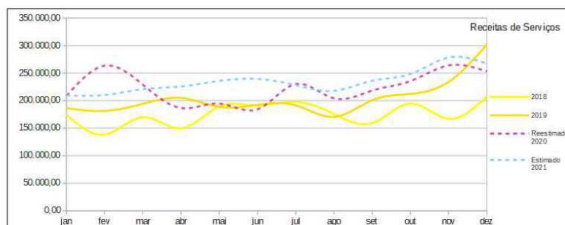

2018		2019		Reestimado 2020		Estimado 2021	
jan	2.220.555,95	2.884.678,16	2.619.651,13	2.718.785,00			
fev	2.902.961,10	3.168.646,27	3.785.278,95	3.252.765,00			
mar	1.954.827,72	2.372.502,00	2.213.357,38	2.308.810,00			
abr	2.049.573,19	2.234.636,83	2.149.580,30	2.234.978,00			
mai	2.515.324,24	2.970.433,07	2.266.720,14	2.929.970,00			
jun	2.355.481,53	2.339.803,59	1.845.231,80	2.524.611,00			
jul	1.599.783,10	1.924.408,12	1.892.320,71	1.890.947,00			
ago	2.018.220,61	2.335.542,87	2.020.642,05	2.327.189,00			
set	1.522.143,54	2.078.877,59	1.627.644,99	1.912.653,00			
out	1.729.145,18	1.913.968,87	1.796.990,60	1.950.664,00			
nov	2.172.012,00	2.587.529,82	2.245.583,17	2.546.198,00			
dez	2.659.614,64	3.104.170,03	2.837.202,22	3.079.864,00			
Cota total	25.699.642,80	30.005.295,02	27.420.203,34	29.785.400,00			

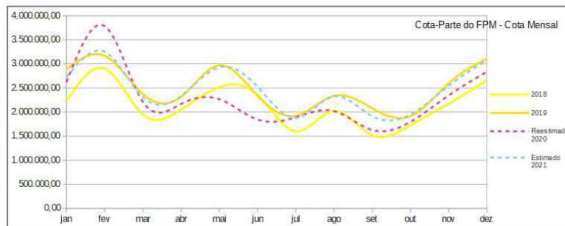

2018		2019		Reestimado 2020		Estimado 2021	
jan	390.573,25	359.419,89	438.990,06	315.360,00			
fev	417.011,49	368.082,74	315.943,04	370.084,00			
mar	243.321,67	288.624,14	277.254,27	355.400,00			
abr	234.459,24	285.368,04	259.855,47	292.642,00			
mai	233.189,25	281.343,94	247.578,96	277.911,00			
jun	236.887,05	329.696,03	259.322,30	289.995,00			
jul	235.640,28	253.570,01	234.633,72	283.515,00			
ago	233.932,91	259.372,63	258.987,73	264.590,00			
set	234.822,38	259.394,71	249.736,69	265.863,00			
out	239.780,10	247.552,26	248.293,97	264.458,00			
nov	370.971,85	360.438,81	292.106,86	300.472,00			
dez	247.488,92	261.649,41	268.339,25	285.809,00			
Tram total	3.157.863,89	3.444.452,61	3.338.742,31	3.556.100,00			

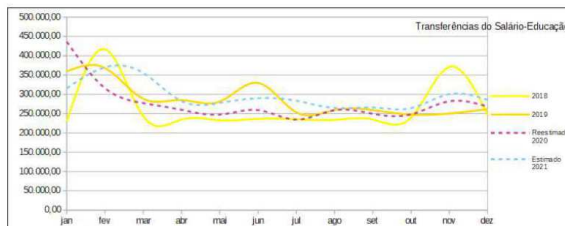

2018		2019		Reestimado 2020		Estimado 2021	
jan	3.821.946,42	3.402.077,60	3.482.246,38	3.783.493,00			
fev	3.103.898,50	3.350.086,48	4.147.430,19	3.375.629,00			
mar	3.382.673,02	3.713.456,08	4.649.834,29	3.711.049,00			
abr	3.678.301,98	4.715.671,87	2.641.416,17	4.385.032,00			
mai	4.325.641,45	3.416.671,06	2.832.289,38	4.058.313,00			
jun	2.783.931,66	3.787.275,76	3.711.288,82	4.248.589,00			
jul	4.922.279,76	4.387.849,62	3.083.034,25	4.876.016,00			
ago	2.972.373,43	3.524.853,43	3.800.463,30	3.396.008,00			
set	4.106.185,29	3.876.224,16	4.561.461,05	4.179.969,00			
out	4.770.783,70	4.690.655,43	4.649.184,58	4.951.880,00			
nov	3.666.569,09	3.830.641,98	3.682.427,47	3.922.164,00			
dez	6.220.100,53	6.409.470,41	6.203.904,33	6.867.798,00			
Cota total	47.754.684,83	49.114.933,88	47.584.980,21	50.662.900,00			

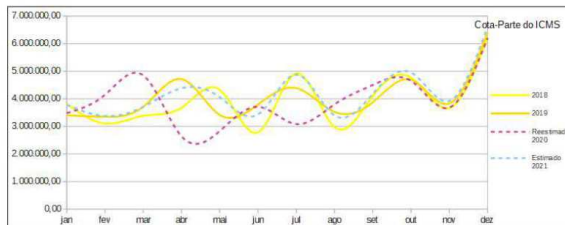



**ESTADO DO RIO GRANDE DO SUL**  
**PREFEITURA MUNICIPAL DE LAJEADO**  
**SECRETARIA DE ADMINISTRAÇÃO**

Cota-Parte do IPVA		2018	2019	Reestimado 2020	Estimado 2021
jan	3.852.321,08	3.267.976,50	3.687.566,89	4.073.816,00	
fev	838.233,74	989.145,95	1.073.168,71	1.041.927,00	
mar	1.313.457,23	1.308.596,11	1.384.512,48	1.497.698,00	
abr	3.555.819,89	3.487.455,96	3.536.563,96	4.023.663,00	
mai	738.482,11	1.055.356,94	1.022.338,69	1.020.788,00	
jun	344.065,88	454.792,06	587.241,52	454.966,00	
jul	281.124,63	410.315,00	374.113,55	393.381,00	
ago	224.139,53	228.048,59	272.816,95	258.226,00	
set	145.584,79	169.380,77	214.467,47	179.612,00	
out	90.195,41	117.993,93	111.329,44	118.578,00	
nov	79.721,23	105.898,07	99.244,49	105.706,00	
dez	2.318.241,19	2.774.926,28	2.726.079,93	2.903.569,00	
<b>Cota total</b>	<b>13.781.406,71</b>	<b>14.369.675,76</b>	<b>15.069.463,18</b>	<b>16.071.900,00</b>	

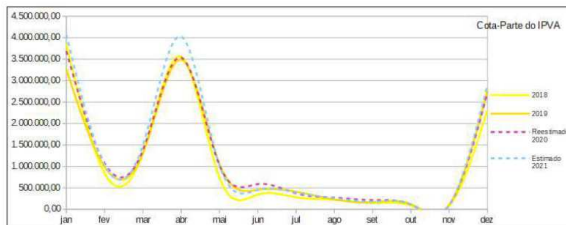

Transferências de Recursos do FUNDEB		2018	2019	Reestimado 2020	Estimado 2021
jan	4.421.514,01	4.448.358,20	5.400.971,37	5.131.194,00	
fev	3.161.346,21	3.772.411,44	4.232.097,77	3.988.882,00	
mar	3.984.369,45	4.042.298,45	4.381.350,28	4.210.680,00	
abr	3.520.514,12	4.225.723,70	3.904.335,00	4.455.438,00	
mai	3.754.001,75	4.368.917,57	3.203.253,67	4.676.799,00	
jun	3.051.516,64	3.362.474,07	3.069.250,34	3.669.468,00	
jul	3.088.672,13	3.792.361,89	3.670.448,82	3.954.879,00	
ago	3.284.148,38	3.794.843,05	3.677.650,97	4.076.705,00	
set	3.053.614,09	3.343.026,18	4.039.361,26	3.690.242,00	
out	3.633.414,87	3.981.898,28	4.124.631,62	4.393.150,00	
nov	3.424.240,42	4.090.637,22	4.058.802,53	4.323.038,00	
dez	4.514.074,93	4.858.228,46	5.079.261,79	5.409.927,00	
<b>Trans total</b>	<b>42.191.427,00</b>	<b>48.081.178,51</b>	<b>48.831.415,42</b>	<b>52.010.400,00</b>	

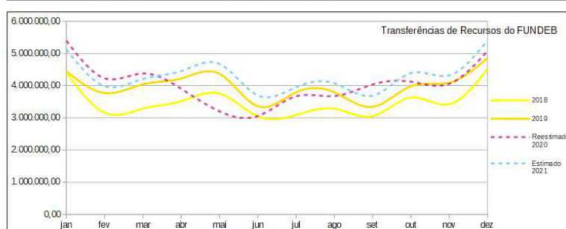

**EVOLUÇÃO DAS DESPESAS**

Despesas	2017	2018	2019	2020 inicial	2021 Fixado
<b>DESPESAS CORRENTES</b>	<b>251.718.218,58</b>	<b>287.678.597,31</b>	<b>306.904.681,19</b>	<b>323.608.100,00</b>	<b>322.084.725,00</b>
PESSOAL E ENCARGOS SOCIAIS	114.500.091,05	126.221.379,53	130.480.081,93	142.668.450,00	144.675.380,00
JUROS E ENCARGOS DA DIVIDA	1.222.482,59	1.430.167,07	1.378.713,47	3.100.000,00	2.960.000,00
OUTRAS DESPESAS CORRENTES	135.995.644,94	160.027.050,71	175.045.885,79	177.839.650,00	174.449.345,00
<b>DESPESAS DE CAPITAL</b>	<b>5.575.324,10</b>	<b>13.116.276,09</b>	<b>22.098.222,28</b>	<b>34.418.600,00</b>	<b>15.311.175,00</b>
INVESTIMENTOS	3.980.285,20	11.162.609,06	21.014.359,42	33.185.500,00	12.779.125,00
INVERSOES FINANCEIRAS	24.689,80	9.696,90	26.490,00	43.100,00	42.050,00
AMORTIZACAO DA DIVIDA	1.570.349,10	1.943.970,13	1.057.372,86	1.190.000,00	2.490.000,00
RESERVA DE CONTINGENCIA	0,00	0,00	0,00	34.121.985,00	28.869.500,00
<b>Total</b>	<b>257.293.542,68</b>	<b>300.794.873,40</b>	<b>329.002.903,47</b>	<b>392.148.685,00</b>	<b>366.265.400,00</b>



ESTADO DO RIO GRANDE DO SUL  
PREFEITURA MUNICIPAL DE LAJEADO  
SECRETARIA DE ADMINISTRAÇÃO

	<b>Prefeitura Municipal de Lajeado - CONSOLIDADO</b>	14/12/2020 09:31
	<b>QUADRO DE DETALHAMENTO DA DESPESA</b>	Página 1 de 1

Exercício de 2021 - Lei / Decreto /

Versão nº 31

Órgão	02	GABINETE DO PREFEITO	3.105.200,00
Unidade	01	GABINETE DO PREFEITO	3.105.000,00

**02.01.04.122.0003.2003** Manutenção do Gabinete do Prefeito

*Finalidade : Definição, coordenação e implementação de políticas públicas. CNPJ Poder Executivo 87.297.982/0001-03.*

Rubrica	Descrição	Valor Orçado
3.1.90.04.00.00.00.00	0001.00000 CONTRATAÇÃO POR TEMPO DETERMINADO	10.000,00
3.1.90.11.00.00.00.00	0001.00000 VENCIMENTOS E VANTAGENS FIXAS - PESSOAL CIVIL	2.167.300,00
3.1.90.13.00.00.00.00	0001.00000 OBRIGACOES PATRONAIS	216.200,00
3.1.90.16.00.00.00.00	0001.00000 OUTRAS DESPESAS VARIÁVEIS - PESSOAL CIVIL	12.200,00
3.1.90.94.00.00.00.00	0001.00000 INDENIZACOES E RESTITUIÇÕES TRABALHISTAS	94.800,00
3.1.91.13.00.00.00.00	0001.00000 OBRIGAÇÕES PATRONAIS	162.400,00
3.3.90.14.00.00.00.00	0001.00000 DIARIAS - CIVIL	5.000,00
3.3.90.30.00.00.00.00	0001.00000 MATERIAL DE CONSUMO	25.000,00
3.3.90.32.00.00.00.00	0001.00000 MATERIAL, BEM OU SERVIÇO PARA DISTRIBUICAO GRATUITA	5.000,00
3.3.90.33.00.00.00.00	0001.00000 PASSAGENS E DESPESAS COM LOCOMOCAO	16.000,00
3.3.90.35.00.00.00.00	0001.00000 SERVICOS DE CONSULTORIA	1.000,00
3.3.90.36.00.00.00.00	0001.00000 OUTROS SERVICOS DE TERCEIROS - PESSOA FISICA	1.000,00
3.3.90.39.00.00.00.00	0001.00000 OUTROS SERVICOS DE TERCEIROS-PESSOA JURIDICA	314.800,00
3.3.90.40.00.00.00.00	0001.00000 SERVICOS DE TECNOLOGIA DA INFORMACAO E COMUNICACAO-PJ	15.000,00
3.3.90.46.00.00.00.00	0001.00000 AUXILIO-ALIMENTACAO	30.200,00
3.3.90.92.00.00.00.00	0001.00000 DESPESAS DE EXERCICIOS ANTERIORES	1.000,00
3.3.90.93.00.00.00.00	0001.00000 INDENIZACOES E RESTITUIÇOES	1.000,00
4.4.90.30.00.00.00.00	0001.00000 MATERIAL DE CONSUMO	1.000,00
4.4.90.39.00.00.00.00	0001.00000 OUTROS SERVICOS DE TERCEIROS- PESSOA JURIDICA	100,00
4.4.90.51.00.00.00.00	0001.00000 OBRAS E INSTALACOES	1.000,00
4.4.90.52.00.00.00.00	0001.00000 EQUIPAMENTOS E MATERIAL PERMANENTE	20.000,00
		<b>3.100.000,00</b>

**02.01.14.422.0014.2147** Coordenadoria da Mulher

*Finalidade : Promover e desenvolver políticas públicas em atendimento à mulher.*

Rubrica	Descrição	Valor Orçado
3.1.90.04.00.00.00.00	0001.00000 CONTRATAÇÃO POR TEMPO DETERMINADO	500,00
3.1.90.11.00.00.00.00	0001.00000 VENCIMENTOS E VANTAGENS FIXAS - PESSOAL CIVIL	1.000,00
3.1.90.13.00.00.00.00	0001.00000 OBRIGACOES PATRONAIS	500,00
3.1.90.16.00.00.00.00	0001.00000 OUTRAS DESPESAS VARIÁVEIS - PESSOAL CIVIL	500,00
3.1.91.13.00.00.00.00	0001.00000 OBRIGAÇÕES PATRONAIS	500,00
3.3.90.14.00.00.00.00	0001.00000 DIARIAS - CIVIL	100,00
3.3.90.30.00.00.00.00	0001.00000 MATERIAL DE CONSUMO	100,00
3.3.90.32.00.00.00.00	0001.00000 MATERIAL, BEM OU SERVIÇO PARA DISTRIBUICAO GRATUITA	100,00
3.3.90.33.00.00.00.00	0001.00000 PASSAGENS E DESPESAS COM LOCOMOCAO	400,00
3.3.90.35.00.00.00.00	0001.00000 SERVICOS DE CONSULTORIA	100,00
3.3.90.36.00.00.00.00	0001.00000 OUTROS SERVICOS DE TERCEIROS - PESSOA FISICA	100,00
3.3.90.39.00.00.00.00	0001.00000 OUTROS SERVICOS DE TERCEIROS-PESSOA JURIDICA	500,00
3.3.90.46.00.00.00.00	0001.00000 AUXILIO-ALIMENTACAO	100,00



ESTADO DO RIO GRANDE DO SUL  
PREFEITURA MUNICIPAL DE LAJEADO  
SECRETARIA DE ADMINISTRAÇÃO

	<b>Prefeitura Municipal de Lajeado - CONSOLIDADO</b>	14/12/2020 09:31
	<b>QUADRO DE DETALHAMENTO DA DESPESA</b>	Página 2 de 1

Exercício de 2021 - Lei / Decreto /

Versão nº 31

<b>Órgão</b>	<b>02</b>	<b>GABINETE DO PREFEITO</b>	<b>3.105.200,00</b>
<b>Unidade</b>	<b>01</b>	<b>GABINETE DO PREFEITO</b>	<b>3.105.000,00</b>

**02.01.14.422.0014.2147**                      **Coordenadoria da Mulher**

**Finalidade : Promover e desenvolver políticas públicas em atendimento à mulher.**

Rubrica	Descrição	Valor Orçado
3.3.90.92.00.00.00.00	0001.00000 DESPESAS DE EXERCICIOS ANTERIORES	100,00
3.3.90.93.00.00.00.00	0001.00000 INDENIZACOES E RESTITUICOES	100,00
4.4.90.30.00.00.00.00	0001.00000 MATERIAL DE CONSUMO	100,00
4.4.90.51.00.00.00.00	0001.00000 OBRAS E INSTALACOES	100,00
4.4.90.52.00.00.00.00	0001.00000 EQUIPAMENTOS E MATERIAL PERMANENTE	100,00
		<b>5.000,00</b>

<b>Unidade</b>	<b>02</b>	<b>FUNDO MUNICIPAL ANTIDROGAS</b>	<b>200,00</b>
----------------	-----------	-----------------------------------	---------------

**02.02.08.244.0014.2110**                      **Manutencao Fundo Antidrogas**

**Finalidade : Proporcionar programas e atividades de prevenção da disseminação de tráfico e do uso indevido e abuso de drogas. Criado pela Lei 8.191/2009. CNPJ 11.143.819/0001-24**

Rubrica	Descrição	Valor Orçado
3.3.50.43.00.00.00.00	1140.00000 SUBVENCOES SOCIAIS	50,00
3.3.90.33.00.00.00.00	1140.00000 PASSAGENS E DESPESAS COM LOCOMOCAO	50,00
3.3.90.35.00.00.00.00	1140.00000 SERVICOS DE CONSULTORIA	50,00
3.3.90.39.00.00.00.00	1140.00000 OUTROS SERVICOS DE TERCEIROS-PESSOA JURIDICA	50,00
		<b>200,00</b>



ESTADO DO RIO GRANDE DO SUL  
PREFEITURA MUNICIPAL DE LAJEADO  
SECRETARIA DE ADMINISTRAÇÃO

	<b>Prefeitura Municipal de Lajeado - CONSOLIDADO</b>	14/12/2020 09:31
	<b>QUADRO DE DETALHAMENTO DA DESPESA</b>	Página 3 de 1

Exercício de 2021 - Lei / Decreto /

Versão nº 31

<b>Órgão</b>	<b>03</b>	<b>SECRETARIA MUNICIPAL DO PLANEJAMENTO E URBANISMO</b>	<b>4.000.000,00</b>
<b>Unidade</b>	<b>01</b>	<b>SEPLAN</b>	<b>4.000.000,00</b>

**03.01.15.451.0011.2006**                      **Manutenção da Secretaria de Planejamento e Urbanismo**

*Finalidade : Promoção, execução, coordenação e avaliação do processo de planejamento geral da administração municipal e o controle e fiscalização do cumprimento da legislação municipal referente ao uso e parcelamento do solo, às edificações e às posturas municipais.*

Rubrica	Descrição	Valor Orçado
3.1.90.04.00.00.00.00	0001.00000 CONTRATAÇÃO POR TEMPO DETERMINADO	10.000,00
3.1.90.11.00.00.00.00	0001.00000 VENCIMENTOS E VANTAGENS FIXAS - PESSOAL CIVIL	2.855.600,00
3.1.90.13.00.00.00.00	0001.00000 OBRIGACOES PATRONAIS	88.500,00
3.1.90.16.00.00.00.00	0001.00000 OUTRAS DESPESAS VARIÁVEIS - PESSOAL CIVIL	165.800,00
3.1.90.94.00.00.00.00	0001.00000 INDENIZACOES E RESTITUIÇÕES TRABALHISTAS	31.500,00
3.1.91.13.00.00.00.00	0001.00000 OBRIGAÇÕES PATRONAIS	413.800,00
3.3.90.14.00.00.00.00	0001.00000 DIARIAS - CIVIL	2.000,00
3.3.90.30.00.00.00.00	0001.00000 MATERIAL DE CONSUMO	40.000,00
3.3.90.33.00.00.00.00	0001.00000 PASSAGENS E DESPESAS COM LOCOMOCAO	1.000,00
3.3.90.35.00.00.00.00	0001.00000 SERVICOS DE CONSULTORIA	1.000,00
3.3.90.36.00.00.00.00	0001.00000 OUTROS SERVICOS DE TERCEIROS - PESSOA FISICA	1.000,00
3.3.90.39.00.00.00.00	0001.00000 OUTROS SERVICOS DE TERCEIROS-PESSOA JURIDICA	220.000,00
3.3.90.40.00.00.00.00	0001.00000 SERVICOS DE TECNOLOGIA DA INFORMACAO E COMUNICACAO-PJ	30.000,00
3.3.90.46.00.00.00.00	0001.00000 AUXILIO-ALIMENTACAO	54.400,00
3.3.90.47.00.00.00.00	0001.00000 OBRIGACOES TRIBUTARIAS E CONTRIBUTIVAS	14.000,00
3.3.90.92.00.00.00.00	0001.00000 DESPESAS DE EXERCICIOS ANTERIORES	1.000,00
3.3.90.93.00.00.00.00	0001.00000 INDENIZACOES E RESTITUICOES	1.000,00
4.4.90.30.00.00.00.00	0001.00000 MATERIAL DE CONSUMO	800,00
4.4.90.39.00.00.00.00	0001.00000 OUTROS SERVICOS DE TERCEIROS- PESSOA JURIDICA	200,00
4.4.90.40.00.00.00.00	0001.00000 SERVIÇOS DE TECNOLOGIA DA INFORMAÇÃO E COMUNICAÇÃO-PJ	1.000,00
4.4.90.51.00.00.00.00	0001.00000 OBRAS E INSTALACOES	10.000,00
4.4.90.52.00.00.00.00	0001.00000 EQUIPAMENTOS E MATERIAL PERMANENTE	56.400,00
4.4.91.52.00.00.00.00	0001.00000 EQUIPAMENTOS E MATERIAL PERMANENTE	1.000,00
		<b>4.000.000,00</b>



ESTADO DO RIO GRANDE DO SUL  
PREFEITURA MUNICIPAL DE LAJEADO  
SECRETARIA DE ADMINISTRAÇÃO

	<b>Prefeitura Municipal de Lajeado - CONSOLIDADO</b>	14/12/2020 09:31
	<b>QUADRO DE DETALHAMENTO DA DESPESA</b>	Página 4 de 1

Exercício de 2021 - Lei / Decreto /

Versão nº 31

<b>Órgão</b>	<b>05</b>	<b>SECRETARIA MUNICIPAL DE ADMINISTRAÇÃO</b>	<b>11.392.200,00</b>
<b>Unidade</b>	<b>01</b>	<b>SEAD</b>	<b>11.382.200,00</b>

**05.01.04.122.0003.1032**                      **Construção e Ampliação Prédios Públicos Cedidos a Entidades**

*Finalidade : Construções e ampliações de prédios públicos cedidos a Entidades sob a forma de concessão, permissão e autorização.*

Rubrica	Descrição	Valor Orçado
4.4.90.51.00.00.00.00	0001.00000 OBRAS E INSTALACOES	1.000,00
		<b>1.000,00</b>

**05.01.04.122.0003.2009**                      **Manutenção de Predios Administrativos**

*Finalidade : Manutenção de prédios administrativos tais como reformas, reparos e pequenas adaptações dos bens imóveis e manutenção das instalações.*

Rubrica	Descrição	Valor Orçado
3.3.90.30.00.00.00.00	0001.00000 MATERIAL DE CONSUMO	9.000,00
3.3.90.39.00.00.00.00	0001.00000 OUTROS SERVICOS DE TERCEIROS-PESSOA JURIDICA	1.000,00
3.3.90.92.00.00.00.00	0001.00000 DESPESAS DE EXERCICIOS ANTERIORES	5.000,00
4.4.90.30.00.00.00.00	0001.00000 MATERIAL DE CONSUMO	10.000,00
4.4.90.39.00.00.00.00	0001.00000 OUTROS SERVICOS DE TERCEIROS- PESSOA JURIDICA	500,00
4.4.90.51.00.00.00.00	0001.00000 OBRAS E INSTALACOES	20.000,00
4.4.90.52.00.00.00.00	0001.00000 EQUIPAMENTOS E MATERIAL PERMANENTE	1.000,00
		<b>46.500,00</b>

**05.01.04.122.0003.2010**                      **Manutenção da Secretaria de Administração**

*Finalidade : Gestão das políticas públicas municipais relativas à administração organizacional, aos recursos humanos, tecnologia da informação, modernização administrativa e sistemas administrativos gerais necessários ao funcionamento da administração municipal.*

Rubrica	Descrição	Valor Orçado
3.1.90.04.00.00.00.00	0001.00000 CONTRATAÇÃO POR TEMPO DETERMINADO	10.000,00
3.1.90.11.00.00.00.00	0001.00000 VENCIMENTOS E VANTAGENS FIXAS - PESSOAL CIVIL	3.195.700,00
3.1.90.13.00.00.00.00	0001.00000 OBRIGACOES PATRONAIS	139.500,00
3.1.90.16.00.00.00.00	0001.00000 OUTRAS DESPESAS VARIAVEIS - PESSOAL CIVIL	79.100,00
3.1.90.92.00.00.00.00	0001.00000 DESPESAS DE EXERCICIOS ANTERIORES	10.000,00
3.1.90.94.00.00.00.00	0001.00000 INDENIZACOES E RESTITUIÇÕES TRABALHISTAS	58.600,00
3.1.91.13.00.00.00.00	0001.00000 OBRIGAÇÕES PATRONAIS	440.000,00
3.1.91.92.00.00.00.00	0001.00000 DESPESAS DE EXERCICIOS ANTERIORES	1.000,00
3.3.50.41.00.00.00.00	0001.00000 CONTRIBUICOES	1.000,00
3.3.90.14.00.00.00.00	0001.00000 DIARIAS - CIVIL	10.000,00
3.3.90.30.00.00.00.00	0001.00000 MATERIAL DE CONSUMO	100.000,00
3.3.90.33.00.00.00.00	0001.00000 PASSAGENS E DESPESAS COM LOCOMOCAO	2.000,00
3.3.90.35.00.00.00.00	0001.00000 SERVICOS DE CONSULTORIA	45.000,00
3.3.90.36.00.00.00.00	0001.00000 OUTROS SERVICOS DE TERCEIROS - PESSOA FISICA	130.000,00
3.3.90.39.00.00.00.00	0001.00000 OUTROS SERVICOS DE TERCEIROS-PESSOA JURIDICA	1.400.000,00
3.3.90.40.00.00.00.00	0001.00000 SERVICOS DE TECNOLOGIA DA INFORMACAO E COMUNICACAO-PJ	40.000,00
3.3.90.46.00.00.00.00	0001.00000 AUXILIO-ALIMENTACAO	101.800,00
3.3.90.47.00.00.00.00	0001.00000 OBRIGACOES TRIBUTARIAS E CONTRIBUTIVAS	1.000,00
3.3.90.92.00.00.00.00	0001.00000 DESPESAS DE EXERCICIOS ANTERIORES	6.000,00
3.3.90.93.00.00.00.00	0001.00000 INDENIZACOES E RESTITUICOES	6.000,00



ESTADO DO RIO GRANDE DO SUL  
PREFEITURA MUNICIPAL DE LAJEADO  
SECRETARIA DE ADMINISTRAÇÃO

	<b>Prefeitura Municipal de Lajeado - CONSOLIDADO</b>	14/12/2020 09:31
	<b>QUADRO DE DETALHAMENTO DA DESPESA</b>	Página 5 de 1

Exercício de 2021 - Lei / Decreto /

Versão nº 31

<b>Órgão</b>	<b>05</b>	<b>SECRETARIA MUNICIPAL DE ADMINISTRAÇÃO</b>	<b>11.392.200,00</b>
<b>Unidade</b>	<b>01</b>	<b>SEAD</b>	<b>11.382.200,00</b>

**05.01.04.122.0003.2010 Manutenção da Secretaria de Administração**

*Finalidade : Gestão das políticas públicas municipais relativas à administração organizacional, aos recursos humanos, tecnologia da informação, modernização administrativa e sistemas administrativos gerais necessários ao funcionamento da administração municipal.*

Rubrica	Descrição	Valor Orçado
3.3.93.39.00.00.00.00	0001.00000 OUTROS SERVIÇOS DE TERCEIROS - PESSOA JURÍDICA	30.000,00
4.4.90.30.00.00.00.00	0001.00000 MATERIAL DE CONSUMO	10.000,00
4.4.90.39.00.00.00.00	0001.00000 OUTROS SERVICOS DE TERCEIROS- PESSOA JURIDICA	400,00
4.4.90.51.00.00.00.00	0001.00000 OBRAS E INSTALACOES	500,00
4.4.90.52.00.00.00.00	0001.00000 EQUIPAMENTOS E MATERIAL PERMANENTE	100.000,00
4.4.90.52.00.00.00.00	1260.00000 EQUIPAMENTOS E MATERIAL PERMANENTE	3.100,00
4.4.91.52.00.00.00.00	0001.00000 EQUIPAMENTOS E MATERIAL PERMANENTE	100,00
		<b>5.920.800,00</b>

**05.01.04.122.0003.2149 Aquisições Almoarifado**

*Finalidade : Compras e aquisições de produtos e materiais ao Almoarifado.*

Rubrica	Descrição	Valor Orçado
3.3.90.30.00.00.00.00	0001.00000 MATERIAL DE CONSUMO	310.000,00
		<b>310.000,00</b>

**05.01.04.126.0003.1004 Ampliação dos Sistemas de Informação**

*Finalidade : Melhoria e ampliação tecnológica da informatização de processos administrativos.*

Rubrica	Descrição	Valor Orçado
4.4.90.30.00.00.00.00	0001.00000 MATERIAL DE CONSUMO	5.000,00
4.4.90.39.00.00.00.00	0001.00000 OUTROS SERVICOS DE TERCEIROS- PESSOA JURIDICA	500,00
4.4.90.40.00.00.00.00	0001.00000 SERVIÇOS DE TECNOLOGIA DA INFORMAÇÃO E COMUNICAÇÃO-PJ	1.000,00
4.4.90.51.00.00.00.00	0001.00000 OBRAS E INSTALACOES	1.000,00
4.4.90.52.00.00.00.00	0001.00000 EQUIPAMENTOS E MATERIAL PERMANENTE	7.000,00
		<b>14.500,00</b>

**05.01.04.126.0003.2012 Manutenção dos Sistemas de Informação**

*Finalidade : Manutenção tecnológica da informatização de processos administrativos.*

Rubrica	Descrição	Valor Orçado
3.3.90.30.00.00.00.00	0001.00000 MATERIAL DE CONSUMO	3.000,00
3.3.90.35.00.00.00.00	0001.00000 SERVICOS DE CONSULTORIA	70.000,00
3.3.90.36.00.00.00.00	0001.00000 OUTROS SERVICOS DE TERCEIROS - PESSOA FISICA	500,00
3.3.90.39.00.00.00.00	0001.00000 OUTROS SERVICOS DE TERCEIROS-PESSOA JURIDICA	500,00
3.3.90.40.00.00.00.00	0001.00000 SERVICOS DE TECNOLOGIA DA INFORMACAO E COMUNICACAO-PJ	580.000,00
3.3.90.92.00.00.00.00	0001.00000 DESPESAS DE EXERCICIOS ANTERIORES	1.000,00
4.4.90.30.00.00.00.00	0001.00000 MATERIAL DE CONSUMO	100,00
4.4.90.39.00.00.00.00	0001.00000 OUTROS SERVICOS DE TERCEIROS- PESSOA JURIDICA	100,00
4.4.90.40.00.00.00.00	0001.00000 SERVIÇOS DE TECNOLOGIA DA INFORMAÇÃO E COMUNICAÇÃO-PJ	20.000,00
4.4.90.52.00.00.00.00	0001.00000 EQUIPAMENTOS E MATERIAL PERMANENTE	30.000,00
		<b>705.200,00</b>



ESTADO DO RIO GRANDE DO SUL  
PREFEITURA MUNICIPAL DE LAJEADO  
SECRETARIA DE ADMINISTRAÇÃO

	<b>Prefeitura Municipal de Lajeado - CONSOLIDADO</b>	14/12/2020 09:31
		Página 6 de 1
<b>QUADRO DE DETALHAMENTO DA DESPESA</b>		

Exercício de 2021 - Lei / Decreto /

Versão nº 31

<b>Órgão</b>	<b>05</b>	<b>SECRETARIA MUNICIPAL DE ADMINISTRAÇÃO</b>	<b>11.392.200,00</b>
<b>Unidade</b>	<b>01</b>	<b>SEAD</b>	<b>11.382.200,00</b>

**05.01.04.131.0003.2011** Divulgação de Atos do Executivo

*Finalidade : Dar publicidade aos atos governamentais.*

Rubrica	Descrição	Valor Orçado
3.3.90.39.00.00.00.00	0001.00000 OUTROS SERVICOS DE TERCEIROS-PESSOA JURIDICA	331.700,00
		<b>331.700,00</b>

**05.01.04.331.0003.2013** Manutenção da Cipa

*Finalidade : Proporcionar segurança no trabalho aos servidores municipais e trabalhadores terceirizados.*

Rubrica	Descrição	Valor Orçado
3.3.90.30.00.00.00.00	0001.00000 MATERIAL DE CONSUMO	1.000,00
3.3.90.32.00.00.00.00	0001.00000 MATERIAL, BEM OU SERVIÇO PARA DISTRIBUICAO GRATUITA	500,00
3.3.90.33.00.00.00.00	0001.00000 PASSAGENS E DESPESAS COM LOCOMOCAO	500,00
3.3.90.36.00.00.00.00	0001.00000 OUTROS SERVICOS DE TERCEIROS - PESSOA FISICA	1.000,00
3.3.90.39.00.00.00.00	0001.00000 OUTROS SERVICOS DE TERCEIROS-PESSOA JURIDICA	5.000,00
3.3.90.92.00.00.00.00	0001.00000 DESPESAS DE EXERCICIOS ANTERIORES	500,00
3.3.90.93.00.00.00.00	0001.00000 INDENIZACOES E RESTITUICOES	1.000,00
3.3.93.39.00.00.00.00	0001.00000 OUTROS SERVIÇOS DE TERCEIROS - PESSOA JURÍDICA	500,00
4.4.90.52.00.00.00.00	0001.00000 EQUIPAMENTOS E MATERIAL PERMANENTE	400,00
		<b>10.400,00</b>

**05.01.04.331.0003.2014** Assistência Médica e Hosp. ao Servidor

*Finalidade : Benefícios de assistência médica e hospitalar ao servidor municipal e seus dependentes. Inclusive mediante convênios celebrados com entidades representativas dos servidores*

Rubrica	Descrição	Valor Orçado
3.3.50.41.00.00.00.00	0001.00000 CONTRIBUICOES	218.400,00
3.3.90.08.00.00.00.00	0001.00000 OUTROS BENEFÍCIOS ASSISTENCIAIS DO SERVIDOR E DO MILITAR	131.600,00
		<b>350.000,00</b>

**05.01.09.272.0019.3002** Aposentadorias e Pensões

*Finalidade : Pagamento de aposentadorias e pensões de responsabilidade do Município. Não estando integrado em nenhum regime previdenciário.*

Rubrica	Descrição	Valor Orçado
3.1.90.01.00.00.00.00	0001.00000 APOSENTADORIAS DO RPPS, RESERVA REMUNERADA E REFORMAS DOS MILITARES	2.781.100,00
3.1.90.01.00.00.00.00	1084.00000 APOSENTADORIAS DO RPPS, RESERVA REMUNERADA E REFORMAS DOS MILITARES	53.600,00
3.1.90.03.00.00.00.00	0001.00000 PENSÕES DO RPPS E DO MILITAR	857.400,00
		<b>3.692.100,00</b>

<b>Unidade</b>	<b>02</b>	<b>FUNDO MUNICIPAL DA QUALIDADE</b>	<b>10.000,00</b>
----------------	-----------	-------------------------------------	------------------

**05.02.04.122.0003.2091** Fundo Municipal da Qualidade

*Finalidade : Obter recursos para melhoria da prestação de serviços aos municípios, capacitação e valorização do servidor, gestão participativa, gerência de processos, constância de propósitos, melhoria contínua, gestão pró-ativa, foco no resultado, qualidade do gasto e demais ações a serem desenvolvidas pelo Comitê da Qualidade. Criado pela Lei 7.415/2005. CNPJ 10.502.965/0001-36.*

Rubrica	Descrição	Valor Orçado
3.3.90.14.00.00.00.00	1086.00000 DIARIAS - CIVIL	1.000,00
3.3.90.30.00.00.00.00	1086.00000 MATERIAL DE CONSUMO	1.000,00



ESTADO DO RIO GRANDE DO SUL  
PREFEITURA MUNICIPAL DE LAJEADO  
SECRETARIA DE ADMINISTRAÇÃO

	<b>Prefeitura Municipal de Lajeado - CONSOLIDADO</b>	14/12/2020 09:31
	<b>QUADRO DE DETALHAMENTO DA DESPESA</b>	Página 7 de 1

Exercício de 2021 - Lei / Decreto /

Versão nº 31

Órgão	05	SECRETARIA MUNICIPAL DE ADMINISTRAÇÃO	11.392.200,00
Unidade	02	FUNDO MUNICIPAL DA QUALIDADE	10.000,00

05.02.04.122.0003.2091 Fundo Municipal da Qualidade

*Finalidade : Obter recursos para melhoria da prestação de serviços aos munícipes, capacitação e valorização do servidor, gestão participativa, gerência de processos, constância de propósitos, melhoria contínua, gestão pró-ativa, foco no resultado, qualidade do gasto e demais ações a serem desenvolvidas pelo Comitê da Qualidade. Criado pela Lei 7.415/2005. CNPJ 10.502.965/0001-36.*

Rubrica	Descrição	Valor Orçado
3.3.90.31.00.00.00.00	1086.00000 PREMIACOES CULTURAIS, ARTISTICAS, CIENTIFICAS,DESPORTIVAS E OUTRAS	500,00
3.3.90.32.00.00.00.00	1086.00000 MATERIAL, BEM OU SERVIÇO PARA DISTRIBUICAO GRATUITA	500,00
3.3.90.33.00.00.00.00	1086.00000 PASSAGENS E DESPESAS COM LOCOMOCAO	500,00
3.3.90.35.00.00.00.00	1086.00000 SERVICOS DE CONSULTORIA	200,00
3.3.90.36.00.00.00.00	1086.00000 OUTROS SERVICOS DE TERCEIROS - PESSOA FISICA	300,00
3.3.90.39.00.00.00.00	1086.00000 OUTROS SERVICOS DE TERCEIROS-PESSOA JURIDICA	5.000,00
3.3.90.92.00.00.00.00	1086.00000 DESPESAS DE EXERCICIOS ANTERIORES	100,00
3.3.90.93.00.00.00.00	1086.00000 INDENIZACOES E RESTITUICOES	200,00
4.4.90.30.00.00.00.00	1086.00000 MATERIAL DE CONSUMO	500,00
4.4.90.51.00.00.00.00	1086.00000 OBRAS E INSTALACOES	100,00
4.4.90.52.00.00.00.00	1086.00000 EQUIPAMENTOS E MATERIAL PERMANENTE	100,00
		<b>10.000,00</b>



ESTADO DO RIO GRANDE DO SUL  
PREFEITURA MUNICIPAL DE LAJEADO  
SECRETARIA DE ADMINISTRAÇÃO

	<b>Prefeitura Municipal de Lajeado - CONSOLIDADO</b>	14/12/2020 09:31
	<b>QUADRO DE DETALHAMENTO DA DESPESA</b>	Página 8 de 1

Exercício de 2021 - Lei / Decreto /

Versão nº 31

<b>Órgão</b>	<b>06</b>	<b>SECRETARIA MUNICIPAL DA FAZENDA</b>	<b>14.065.300,00</b>
<b>Unidade</b>	<b>01</b>	<b>SEFA</b>	<b>14.065.300,00</b>

**06.01.04.123.0003.2015**                      **Manutenção da Gestão Financeira e Orçamentária**

**Finalidade : Gestão das políticas públicas e dos processos relativos às despesas e finanças do município.**

Rubrica	Descrição	Valor Orçado
3.1.90.04.00.00.00.00	0001.00000 CONTRATAÇÃO POR TEMPO DETERMINADO	5.000,00
3.1.90.11.00.00.00.00	0001.00000 VENCIMENTOS E VANTAGENS FIXAS - PESSOAL CIVIL	1.129.500,00
3.1.90.13.00.00.00.00	0001.00000 OBRIGACOES PATRONAIS	10.400,00
3.1.90.16.00.00.00.00	0001.00000 OUTRAS DESPESAS VARIÁVEIS - PESSOAL CIVIL	3.000,00
3.1.90.94.00.00.00.00	0001.00000 INDENIZACOES E RESTITUIÇÕES TRABALHISTAS	32.000,00
3.1.91.13.00.00.00.00	0001.00000 OBRIGAÇÕES PATRONAIS	161.000,00
3.3.90.14.00.00.00.00	0001.00000 DIARIAS - CIVIL	1.000,00
3.3.90.30.00.00.00.00	0001.00000 MATERIAL DE CONSUMO	1.000,00
3.3.90.31.00.00.00.00	0001.00000 PREMIAÇÕES CULTURAIS, ARTÍSTICAS, CIENTÍFICAS, DESPORTIVAS E OUTRAS	100,00
3.3.90.33.00.00.00.00	0001.00000 PASSAGENS E DESPESAS COM LOCOMOÇÃO	100,00
3.3.90.35.00.00.00.00	0001.00000 SERVIÇOS DE CONSULTORIA	100,00
3.3.90.36.00.00.00.00	0001.00000 OUTROS SERVIÇOS DE TERCEIROS - PESSOA FÍSICA	100,00
3.3.90.39.00.00.00.00	0001.00000 OUTROS SERVIÇOS DE TERCEIROS-PESSOA JURÍDICA	665.000,00
3.3.90.40.00.00.00.00	0001.00000 SERVIÇOS DE TECNOLOGIA DA INFORMAÇÃO E COMUNICAÇÃO-PJ	110.000,00
3.3.90.46.00.00.00.00	0001.00000 AUXÍLIO-ALIMENTAÇÃO	24.900,00
3.3.90.47.00.00.00.00	0001.00000 OBRIGACOES TRIBUTARIAS E CONTRIBUTIVAS	3.484.000,00
3.3.90.47.00.00.00.00	1029.00000 OBRIGACOES TRIBUTARIAS E CONTRIBUTIVAS	600,00
3.3.90.47.00.00.00.00	1041.00000 OBRIGACOES TRIBUTARIAS E CONTRIBUTIVAS	6.300,00
3.3.90.47.00.00.00.00	1042.00000 OBRIGACOES TRIBUTARIAS E CONTRIBUTIVAS	7.100,00
3.3.90.92.00.00.00.00	0001.00000 DESPESAS DE EXERCÍCIOS ANTERIORES	100,00
3.3.90.93.00.00.00.00	0001.00000 INDENIZACOES E RESTITUIÇÕES	100,00
4.4.90.30.00.00.00.00	0001.00000 MATERIAL DE CONSUMO	500,00
4.4.90.39.00.00.00.00	0001.00000 OUTROS SERVIÇOS DE TERCEIROS- PESSOA JURÍDICA	100,00
4.4.90.52.00.00.00.00	0001.00000 EQUIPAMENTOS E MATERIAL PERMANENTE	10.000,00
4.4.91.52.00.00.00.00	0001.00000 EQUIPAMENTOS E MATERIAL PERMANENTE	100,00
		<b>5.652.100,00</b>

**06.01.04.129.0003.2270**                      **Manutenção da Fiscalização Tributária**

**Finalidade : Serviços e ações relativas a fiscalização tributária**

Rubrica	Descrição	Valor Orçado
3.1.90.04.00.00.00.00	0001.00000 CONTRATAÇÃO POR TEMPO DETERMINADO	5.000,00
3.1.90.11.00.00.00.00	0001.00000 VENCIMENTOS E VANTAGENS FIXAS - PESSOAL CIVIL	1.900.000,00
3.1.90.13.00.00.00.00	0001.00000 OBRIGACOES PATRONAIS	55.000,00
3.1.90.16.00.00.00.00	0001.00000 OUTRAS DESPESAS VARIÁVEIS - PESSOAL CIVIL	4.500,00
3.1.90.94.00.00.00.00	0001.00000 INDENIZACOES E RESTITUIÇÕES TRABALHISTAS	20.000,00
3.1.91.13.00.00.00.00	0001.00000 OBRIGAÇÕES PATRONAIS	280.000,00
3.3.90.14.00.00.00.00	0001.00000 DIARIAS - CIVIL	1.000,00
3.3.90.30.00.00.00.00	0001.00000 MATERIAL DE CONSUMO	5.000,00
3.3.90.31.00.00.00.00	0001.00000 PREMIAÇÕES CULTURAIS, ARTÍSTICAS, CIENTÍFICAS, DESPORTIVAS E OUTRAS	10.000,00



ESTADO DO RIO GRANDE DO SUL  
PREFEITURA MUNICIPAL DE LAJEADO  
SECRETARIA DE ADMINISTRAÇÃO

	<b>Prefeitura Municipal de Lajeado - CONSOLIDADO</b>	14/12/2020 09:31
	<b>QUADRO DE DETALHAMENTO DA DESPESA</b>	Página 9 de 1

Exercício de 2021 - Lei / Decreto /

Versão nº 31

<b>Órgão</b>	<b>06</b>	<b>SECRETARIA MUNICIPAL DA FAZENDA</b>	<b>14.065.300,00</b>
<b>Unidade</b>	<b>01</b>	<b>SEFA</b>	<b>14.065.300,00</b>

**06.01.04.129.0003.2270 Manutenção da Fiscalização Tributária**

**Finalidade : Serviços e ações relativas a fiscalização tributária**

Rubrica	Descrição	Valor Orçado
3.3.90.33.00.00.00.00	0001.00000 PASSAGENS E DESPESAS COM LOCOMOCAO	500,00
3.3.90.35.00.00.00.00	0001.00000 SERVICOS DE CONSULTORIA	100,00
3.3.90.36.00.00.00.00	0001.00000 OUTROS SERVICOS DE TERCEIROS - PESSOA FISICA	100,00
3.3.90.39.00.00.00.00	0001.00000 OUTROS SERVICOS DE TERCEIROS-PESSOA JURIDICA	330.000,00
3.3.90.40.00.00.00.00	0001.00000 SERVICOS DE TECNOLOGIA DA INFORMACAO E COMUNICACAO-PJ	285.000,00
3.3.90.46.00.00.00.00	0001.00000 AUXILIO-ALIMENTACAO	40.000,00
3.3.90.47.00.00.00.00	0001.00000 OBRIGACOES TRIBUTARIAS E CONTRIBUTIVAS	500,00
3.3.90.92.00.00.00.00	0001.00000 DESPESAS DE EXERCICIOS ANTERIORES	100,00
3.3.90.93.00.00.00.00	0001.00000 INDENIZACOES E RESTITUICOES	100,00
4.4.90.30.00.00.00.00	0001.00000 MATERIAL DE CONSUMO	1.000,00
4.4.90.39.00.00.00.00	0001.00000 OUTROS SERVICOS DE TERCEIROS- PESSOA JURIDICA	100,00
4.4.90.51.00.00.00.00	0001.00000 OBRAS E INSTALACOES	100,00
4.4.90.52.00.00.00.00	0001.00000 EQUIPAMENTOS E MATERIAL PERMANENTE	25.000,00
4.4.91.52.00.00.00.00	0001.00000 EQUIPAMENTOS E MATERIAL PERMANENTE	100,00
		<b>2.963.200,00</b>

**06.01.28.843.0000.3005 Juros e Amortização da Dívida Interna**

**Finalidade : Atender aos juros, encargos e amortizacao da divida publica.**

Rubrica	Descrição	Valor Orçado
3.2.90.21.00.00.00.00	0001.00000 JUROS SOBRE A DIVIDA POR CONTRATO	2.060.000,00
3.2.90.22.00.00.00.00	0001.00000 OUTROS ENCARGOS SOBRE A DIVIDA POR CONTRATO	900.000,00
4.6.90.71.00.00.00.00	0001.00000 PRINCIPAL DA DIVIDA CONTRATUAL RESGATADO	2.490.000,00
		<b>5.450.000,00</b>



ESTADO DO RIO GRANDE DO SUL  
PREFEITURA MUNICIPAL DE LAJEADO  
SECRETARIA DE ADMINISTRAÇÃO

	<b>Prefeitura Municipal de Lajeado - CONSOLIDADO</b>	14/12/2020 09:31
<b>QUADRO DE DETALHAMENTO DA DESPESA</b>		Página 10 de 1

Exercício de 2021 - Lei / Decreto /

Versão nº 31

<b>Órgão</b>	<b>07</b>	<b>SECRETARIA MUNICIPAL DE OBRAS E SERVIÇOS PÚBLICOS</b>	<b>34.019.800,00</b>
<b>Unidade</b>	<b>01</b>	<b>SEOSP</b>	<b>20.473.500,00</b>

**07.01.15.122.0011.2017**                      **Manutenção da SEOSP**

**Finalidade : Gestão das políticas municipais relativas às obras e serviços necessários à infraestrutura do município.**

Rubrica	Descrição	Valor Orçado
3.1.90.04.00.00.00.00	0001.00000 CONTRATAÇÃO POR TEMPO DETERMINADO	10.000,00
3.1.90.11.00.00.00.00	0001.00000 VENCIMENTOS E VANTAGENS FIXAS - PESSOAL CIVIL	4.311.300,00
3.1.90.13.00.00.00.00	0001.00000 OBRIGACOES PATRONAIS	84.900,00
3.1.90.16.00.00.00.00	0001.00000 OUTRAS DESPESAS VARIÁVEIS - PESSOAL CIVIL	578.200,00
3.1.90.94.00.00.00.00	0001.00000 INDENIZACOES E RESTITUIÇÕES TRABALHISTAS	53.000,00
3.1.91.13.00.00.00.00	0001.00000 OBRIGAÇÕES PATRONAIS	680.500,00
3.3.90.14.00.00.00.00	0001.00000 DIARIAS - CIVIL	500,00
3.3.90.30.00.00.00.00	0001.00000 MATERIAL DE CONSUMO	50.000,00
3.3.90.33.00.00.00.00	0001.00000 PASSAGENS E DESPESAS COM LOCOMOCAO	1.000,00
3.3.90.35.00.00.00.00	0001.00000 SERVICOS DE CONSULTORIA	100,00
3.3.90.36.00.00.00.00	0001.00000 OUTROS SERVICOS DE TERCEIROS - PESSOA FISICA	1.000,00
3.3.90.39.00.00.00.00	0001.00000 OUTROS SERVICOS DE TERCEIROS-PESSOA JURIDICA	814.300,00
3.3.90.40.00.00.00.00	0001.00000 SERVICOS DE TECNOLOGIA DA INFORMACAO E COMUNICACAO-PJ	25.000,00
3.3.90.46.00.00.00.00	0001.00000 AUXILIO-ALIMENTACAO	153.200,00
3.3.90.47.00.00.00.00	0001.00000 OBRIGACOES TRIBUTARIAS E CONTRIBUTIVAS	4.000,00
3.3.90.92.00.00.00.00	0001.00000 DESPESAS DE EXERCICIOS ANTERIORES	500,00
3.3.90.93.00.00.00.00	0001.00000 INDENIZACOES E RESTITUICOES	5.000,00
4.4.90.30.00.00.00.00	0001.00000 MATERIAL DE CONSUMO	500,00
4.4.90.39.00.00.00.00	0001.00000 OUTROS SERVICOS DE TERCEIROS- PESSOA JURIDICA	500,00
4.4.90.51.00.00.00.00	0001.00000 OBRAS E INSTALACOES	500,00
4.4.90.52.00.00.00.00	0001.00000 EQUIPAMENTOS E MATERIAL PERMANENTE	25.000,00
4.4.91.52.00.00.00.00	0001.00000 EQUIPAMENTOS E MATERIAL PERMANENTE	1.000,00
		<b>6.800.000,00</b>

**07.01.15.451.0011.1006**                      **Renovação da Frota de Veículos e Máquinas**

**Finalidade : Aquisição de veículos e máquinas para renovação da frota.**

Rubrica	Descrição	Valor Orçado
4.4.90.52.00.00.00.00	0001.00000 EQUIPAMENTOS E MATERIAL PERMANENTE	20.000,00
		<b>20.000,00</b>

**07.01.15.451.0011.1009**                      **Capeamentos Asfálticos**

**Finalidade : Capeamento asfáltico de rodovias já pavimentadas.**

Rubrica	Descrição	Valor Orçado
4.4.90.51.00.00.00.00	0001.00000 OBRAS E INSTALACOES	300.000,00
4.4.90.51.00.00.00.00	1258.00000 OBRAS E INSTALACOES	500.000,00
		<b>800.000,00</b>

**07.01.15.451.0011.1010**                      **Pavimentação**

**Finalidade : Pavimentação em rodovias municipais ainda não pavimentadas.**

Rubrica	Descrição	Valor Orçado
4.4.90.51.00.00.00.00	0001.00000 OBRAS E INSTALACOES	1.099.000,00



ESTADO DO RIO GRANDE DO SUL  
PREFEITURA MUNICIPAL DE LAJEADO  
SECRETARIA DE ADMINISTRAÇÃO

	<b>Prefeitura Municipal de Lajeado - CONSOLIDADO</b>	14/12/2020 09:31
<b>QUADRO DE DETALHAMENTO DA DESPESA</b>		Página 11 de 1

Exercício de 2021 - Lei / Decreto /

Versão nº 31

<b>Órgão</b>	<b>07</b>	<b>SECRETARIA MUNICIPAL DE OBRAS E SERVIÇOS PÚBLICOS</b>	<b>34.019.800,00</b>
<b>Unidade</b>	<b>01</b>	<b>SEOSP</b>	<b>20.473.500,00</b>

**07.01.15.451.0011.1010 Pavimentação**

**Finalidade : Pavimentação em rodovias municipais ainda não pavimentadas.**

Rubrica	Descrição	Valor Orçado
4.4.90.51.00.00.00.00	1258.00000 OBRAS E INSTALACOES	2.693.500,00
4.4.90.51.00.00.00.00	1266.00000 OBRAS E INSTALACOES	500,00
4.4.90.61.00.00.00.00	0001.00000 AQUISICAO DE IMOVEIS	1.000,00
		<b>3.794.000,00</b>

**07.01.15.451.0011.1011 Calçadas de Passeio**

**Finalidade : Construção de calçadas de passeio.**

Rubrica	Descrição	Valor Orçado
3.3.90.30.00.00.00.00	0001.00000 MATERIAL DE CONSUMO	1.000,00
3.3.90.39.00.00.00.00	0001.00000 OUTROS SERVICOS DE TERCEIROS-PESSOA JURIDICA	1.000,00
3.3.90.93.00.00.00.00	0001.00000 INDENIZACOES E RESTITUICOES	1.000,00
4.4.90.30.00.00.00.00	0001.00000 MATERIAL DE CONSUMO	1.000,00
4.4.90.39.00.00.00.00	0001.00000 OUTROS SERVICOS DE TERCEIROS- PESSOA JURIDICA	1.000,00
4.4.90.51.00.00.00.00	0001.00000 OBRAS E INSTALACOES	258.000,00
4.4.90.51.00.00.00.00	1259.00000 OBRAS E INSTALACOES	18.600,00
		<b>281.600,00</b>

**07.01.15.451.0011.1012 Calçamento Associativo e Comunitário**

**Finalidade : Ações destinadas a pavimentação na modalidade de parcerias com Associações de Bairros.**

Rubrica	Descrição	Valor Orçado
4.4.90.30.00.00.00.00	0001.00000 MATERIAL DE CONSUMO	800.000,00
4.4.90.39.00.00.00.00	0001.00000 OUTROS SERVICOS DE TERCEIROS- PESSOA JURIDICA	350.000,00
		<b>1.150.000,00</b>

**07.01.15.451.0011.1013 Prevenção de Alagamentos**

**Finalidade : Projetar e implantar obras de prevenção de alagamentos provocados por enchentes e enxurradas.**

Rubrica	Descrição	Valor Orçado
4.4.90.51.00.00.00.00	0001.00000 OBRAS E INSTALACOES	80.000,00
		<b>80.000,00</b>

**07.01.15.451.0011.1014 Ampliação da Saibreira**

**Finalidade : Ampliação e melhorias na saibreira.**

Rubrica	Descrição	Valor Orçado
4.4.90.51.00.00.00.00	0001.00000 OBRAS E INSTALACOES	1.000,00
4.4.90.52.00.00.00.00	0001.00000 EQUIPAMENTOS E MATERIAL PERMANENTE	1.000,00
		<b>2.000,00</b>

**07.01.15.451.0011.1038 Infraestrutura Urbana**

**Finalidade : Construção, ampliação e reforma de bens da infraestrutura urbana.**

Rubrica	Descrição	Valor Orçado
4.4.90.51.00.00.00.00	0001.00000 OBRAS E INSTALACOES	199.000,00
4.4.90.51.00.00.00.00	1258.00000 OBRAS E INSTALACOES	599.200,00



ESTADO DO RIO GRANDE DO SUL  
PREFEITURA MUNICIPAL DE LAJEADO  
SECRETARIA DE ADMINISTRAÇÃO

	<b>Prefeitura Municipal de Lajeado - CONSOLIDADO</b>	14/12/2020 09:31
	<b>QUADRO DE DETALHAMENTO DA DESPESA</b>	Página 12 de 1

Exercício de 2021 - Lei / Decreto /

Versão nº 31

<b>Órgão</b>	<b>07</b>	<b>SECRETARIA MUNICIPAL DE OBRAS E SERVIÇOS PÚBLICOS</b>	<b>34.019.800,00</b>
<b>Unidade</b>	<b>01</b>	<b>SEOSP</b>	<b>20.473.500,00</b>

**07.01.15.451.0011.1038**                      **Infraestrutura Urbana**

**Finalidade : Construção, ampliação e reforma de bens da infraestrutura urbana.**

Rubrica	Descrição	Valor Orçado
4.4.90.51.00.00.00.00	1266.00000 OBRAS E INSTALACOES	500,00
4.4.90.61.00.00.00.00	0001.00000 AQUISICAO DE IMOVEIS	500,00
4.5.90.61.00.00.00.00	0001.00000 AQUISICAO DE IMOVEIS	500,00
		<b>799.700,00</b>

**07.01.15.451.0011.2018**                      **Manutenção Frota de Veículos e Máquinas**

**Finalidade : Manutenção da frota de veículos e máquinas utilizados pelo governo.**

Rubrica	Descrição	Valor Orçado
3.3.90.30.00.00.00.00	0001.00000 MATERIAL DE CONSUMO	810.000,00
3.3.90.35.00.00.00.00	0001.00000 SERVICOS DE CONSULTORIA	1.000,00
3.3.90.36.00.00.00.00	0001.00000 OUTROS SERVICOS DE TERCEIROS - PESSOA FISICA	1.000,00
3.3.90.39.00.00.00.00	0001.00000 OUTROS SERVICOS DE TERCEIROS-PESSOA JURIDICA	539.000,00
3.3.90.40.00.00.00.00	0001.00000 SERVICOS DE TECNOLOGIA DA INFORMACAO E COMUNICACAO-PJ	16.000,00
3.3.90.92.00.00.00.00	0001.00000 DESPESAS DE EXERCICIOS ANTERIORES	1.000,00
4.4.90.30.00.00.00.00	0001.00000 MATERIAL DE CONSUMO	2.000,00
4.4.90.39.00.00.00.00	0001.00000 OUTROS SERVICOS DE TERCEIROS- PESSOA JURIDICA	1.500,00
		<b>1.371.500,00</b>

**07.01.15.451.0011.2022**                      **Conservação e Manutenção de Vias Urbanas e Rurais**

**Finalidade : Manutenção e conservação da infraestrutura das vias urbanas e rurais.**

Rubrica	Descrição	Valor Orçado
3.3.90.30.00.00.00.00	0001.00000 MATERIAL DE CONSUMO	1.302.600,00
3.3.90.30.00.00.00.00	1029.00000 MATERIAL DE CONSUMO	57.500,00
3.3.90.35.00.00.00.00	1029.00000 SERVICOS DE CONSULTORIA	100,00
3.3.90.36.00.00.00.00	0001.00000 OUTROS SERVICOS DE TERCEIROS - PESSOA FISICA	5.000,00
3.3.90.39.00.00.00.00	0001.00000 OUTROS SERVICOS DE TERCEIROS-PESSOA JURIDICA	2.000.000,00
3.3.90.92.00.00.00.00	0001.00000 DESPESAS DE EXERCICIOS ANTERIORES	3.000,00
		<b>3.368.200,00</b>

**07.01.15.451.0011.2023**                      **Manutenção da Saibreira**

**Finalidade : Manutenção da saibreira.**

Rubrica	Descrição	Valor Orçado
3.3.90.30.00.00.00.00	0001.00000 MATERIAL DE CONSUMO	1.000,00
3.3.90.35.00.00.00.00	0001.00000 SERVICOS DE CONSULTORIA	100,00
3.3.90.36.00.00.00.00	0001.00000 OUTROS SERVICOS DE TERCEIROS - PESSOA FISICA	30.500,00
3.3.90.39.00.00.00.00	0001.00000 OUTROS SERVICOS DE TERCEIROS-PESSOA JURIDICA	1.000,00
3.3.90.92.00.00.00.00	0001.00000 DESPESAS DE EXERCICIOS ANTERIORES	1.000,00
4.4.90.30.00.00.00.00	0001.00000 MATERIAL DE CONSUMO	500,00
4.4.90.39.00.00.00.00	0001.00000 OUTROS SERVICOS DE TERCEIROS- PESSOA JURIDICA	400,00
4.4.90.51.00.00.00.00	0001.00000 OBRAS E INSTALACOES	4.500,00
4.4.90.52.00.00.00.00	0001.00000 EQUIPAMENTOS E MATERIAL PERMANENTE	1.000,00



ESTADO DO RIO GRANDE DO SUL  
PREFEITURA MUNICIPAL DE LAJEADO  
SECRETARIA DE ADMINISTRAÇÃO

	<b>Prefeitura Municipal de Lajeado - CONSOLIDADO</b>	14/12/2020 09:31
	<b>QUADRO DE DETALHAMENTO DA DESPESA</b>	Página 13 de 1

Exercício de 2021 - Lei / Decreto /

Versão nº 31

<b>Órgão</b>	<b>07</b>	<b>SECRETARIA MUNICIPAL DE OBRAS E SERVIÇOS PÚBLICOS</b>	<b>34.019.800,00</b>
<b>Unidade</b>	<b>01</b>	<b>SEOSP</b>	<b>20.473.500,00</b>

**07.01.15.451.0011.2023**                      **Manutenção da Saibreira**

**Finalidade : Manutenção da saibreira.**

Rubrica	Descrição	Valor Orçado
		<b>40.000,00</b>

**07.01.17.512.0011.1007**                      **Ampliação de Sistemas de Esgoto**

**Finalidade : Desenvolver um projeto sustentável e implantar sistemas de coleta e tratamento de esgoto cloacal.**

Rubrica	Descrição	Valor Orçado
4.4.90.30.00.00.00.00	0001.00000 MATERIAL DE CONSUMO	500,00
4.4.90.39.00.00.00.00	0001.00000 OUTROS SERVICOS DE TERCEIROS- PESSOA JURIDICA	500,00
4.4.90.51.00.00.00.00	0001.00000 OBRAS E INSTALACOES	9.000,00
		<b>10.000,00</b>

**07.01.17.512.0011.1008**                      **Ampliação de Sistemas de Água Potável**

**Finalidade : Ampliar os sistemas urbanos e rurais de abastecimento água potável.**

Rubrica	Descrição	Valor Orçado
4.4.90.51.00.00.00.00	0001.00000 OBRAS E INSTALACOES	20.000,00
		<b>20.000,00</b>

**07.01.17.512.0011.2020**                      **Manutenção de Sistemas de Esgoto**

**Finalidade : Manutenção de sistemas de esgotos sanitários urbanos.**

Rubrica	Descrição	Valor Orçado
3.3.90.30.00.00.00.00	0001.00000 MATERIAL DE CONSUMO	3.000,00
3.3.90.35.00.00.00.00	0001.00000 SERVICOS DE CONSULTORIA	500,00
3.3.90.36.00.00.00.00	0001.00000 OUTROS SERVICOS DE TERCEIROS - PESSOA FISICA	1.000,00
3.3.90.39.00.00.00.00	0001.00000 OUTROS SERVICOS DE TERCEIROS-PESSOA JURIDICA	1.000,00
3.3.90.92.00.00.00.00	0001.00000 DESPESAS DE EXERCICIOS ANTERIORES	1.000,00
		<b>6.500,00</b>

**07.01.17.512.0011.2021**                      **Manutenção de Sistemas de Água Potável**

**Finalidade : Manutenção de sistemas urbanos e rurais de água potável.**

Rubrica	Descrição	Valor Orçado
3.3.90.30.00.00.00.00	0001.00000 MATERIAL DE CONSUMO	178.000,00
3.3.90.35.00.00.00.00	0001.00000 SERVICOS DE CONSULTORIA	500,00
3.3.90.36.00.00.00.00	0001.00000 OUTROS SERVICOS DE TERCEIROS - PESSOA FISICA	1.000,00
3.3.90.39.00.00.00.00	0001.00000 OUTROS SERVICOS DE TERCEIROS-PESSOA JURIDICA	571.400,00
3.3.90.40.00.00.00.00	0001.00000 SERVICOS DE TECNOLOGIA DA INFORMACAO E COMUNICACAO-PJ	1.000,00
3.3.90.92.00.00.00.00	0001.00000 DESPESAS DE EXERCICIOS ANTERIORES	1.000,00
4.4.90.30.00.00.00.00	0001.00000 MATERIAL DE CONSUMO	500,00
4.4.90.39.00.00.00.00	0001.00000 OUTROS SERVICOS DE TERCEIROS- PESSOA JURIDICA	100,00
4.4.90.51.00.00.00.00	0001.00000 OBRAS E INSTALACOES	4.500,00
4.4.90.52.00.00.00.00	0001.00000 EQUIPAMENTOS E MATERIAL PERMANENTE	22.000,00
		<b>780.000,00</b>



ESTADO DO RIO GRANDE DO SUL  
PREFEITURA MUNICIPAL DE LAJEADO  
SECRETARIA DE ADMINISTRAÇÃO

	<b>Prefeitura Municipal de Lajeado - CONSOLIDADO</b>	14/12/2020 09:31
	<b>QUADRO DE DETALHAMENTO DA DESPESA</b>	Página 14 de 1

Exercício de 2021 - Lei / Decreto /

Versão nº 31

<b>Órgão</b>	<b>07</b>	<b>SECRETARIA MUNICIPAL DE OBRAS E SERVIÇOS PÚBLICOS</b>	<b>34.019.800,00</b>
<b>Unidade</b>	<b>01</b>	<b>SEOSP</b>	<b>20.473.500,00</b>

**07.01.27.813.0017.1015** Ampliação de Parques, Pracas e Jardins

*Finalidade : Melhorias e ampliações em Parques, Praças e Jardins*

Rubrica	Descrição	Valor Orçado
4.4.90.30.00.00.00.00	0001.00000 MATERIAL DE CONSUMO	1.000,00
4.4.90.39.00.00.00.00	0001.00000 OUTROS SERVICOS DE TERCEIROS- PESSOA JURIDICA	500,00
4.4.90.51.00.00.00.00	0001.00000 OBRAS E INSTALACOES	196.500,00
4.4.90.61.00.00.00.00	0001.00000 AQUISICAO DE IMOVEIS	1.000,00
4.5.90.61.00.00.00.00	0001.00000 AQUISICAO DE IMOVEIS	1.000,00
		<b>200.000,00</b>

**07.01.27.813.0017.2024** Manutenção de Ginásios, Parques e Praças

*Finalidade : Manutenção de ginásios, parques e praças.*

Rubrica	Descrição	Valor Orçado
3.3.90.30.00.00.00.00	0001.00000 MATERIAL DE CONSUMO	206.000,00
3.3.90.35.00.00.00.00	0001.00000 SERVICOS DE CONSULTORIA	200,00
3.3.90.36.00.00.00.00	0001.00000 OUTROS SERVICOS DE TERCEIROS - PESSOA FISICA	1.000,00
3.3.90.39.00.00.00.00	0001.00000 OUTROS SERVICOS DE TERCEIROS-PESSOA JURIDICA	716.300,00
3.3.90.92.00.00.00.00	0001.00000 DESPESAS DE EXERCICIOS ANTERIORES	1.000,00
4.4.90.30.00.00.00.00	0001.00000 MATERIAL DE CONSUMO	900,00
4.4.90.39.00.00.00.00	0001.00000 OUTROS SERVICOS DE TERCEIROS- PESSOA JURIDICA	100,00
4.4.90.51.00.00.00.00	0001.00000 OBRAS E INSTALACOES	19.000,00
4.4.90.52.00.00.00.00	0001.00000 EQUIPAMENTOS E MATERIAL PERMANENTE	5.000,00
		<b>949.500,00</b>

**07.01.28.845.0000.3010** Ressarcimentos e Indenizações

*Finalidade : Devolução/ressarcimento de recursos a União ou ao Estado*

Rubrica	Descrição	Valor Orçado
3.3.20.93.00.00.00.00	0001.00000 INDENIZACOES E RESTITUICOES	100,00
3.3.30.93.00.00.00.00	0001.00000 INDENIZACOES E RESTITUICOES	100,00
4.4.20.93.00.00.00.00	0001.00000 INDENIZACOES E RESTITUICOES	150,00
4.4.30.93.00.00.00.00	0001.00000 INDENIZAÇÕES E RESTITUIÇÕES	150,00
		<b>500,00</b>

<b>Unidade</b>	<b>02</b>	<b>FUNDO MUNICIPAL DE ILUMINAÇÃO PÚBLICA</b>	<b>7.069.600,00</b>
----------------	-----------	--	---------------------

**07.02.15.451.0011.1005** Ampliação da Iluminação Pública

*Finalidade : Ampliações e melhorias da iluminação pública.*

Rubrica	Descrição	Valor Orçado
4.4.90.51.00.00.00.00	0001.00000 OBRAS E INSTALACOES	50.000,00
		<b>50.000,00</b>

**07.02.15.452.0011.2016** Manutenção da Iluminação Pública

*Finalidade : Manutenção da iluminação pública com recursos próprios e também daqueles oriundos do Fundo Municipal da Iluminação Pública criado para custeio dos serviços de iluminação pública. Fundo criado pela Lei 6.902/2002. CNPJ 10.532.914/0001-57.*



ESTADO DO RIO GRANDE DO SUL  
PREFEITURA MUNICIPAL DE LAJEADO  
SECRETARIA DE ADMINISTRAÇÃO

	<b>Prefeitura Municipal de Lajeado - CONSOLIDADO</b>	14/12/2020 09:31
	<b>QUADRO DE DETALHAMENTO DA DESPESA</b>	Página 15 de 1

Exercício de 2021 - Lei / Decreto /

Versão nº 31

<b>Órgão</b>	<b>07</b>	<b>SECRETARIA MUNICIPAL DE OBRAS E SERVIÇOS PÚBLICOS</b>	<b>34.019.800,00</b>
--------------	-----------	--	----------------------

<b>Unidade</b>	<b>02</b>	<b>FUNDO MUNICIPAL DE ILUMINAÇÃO PÚBLICA</b>	<b>7.069.600,00</b>
----------------	-----------	--	---------------------

Rubrica	Descrição	Valor Orçado
3.3.90.30.00.00.00.00	0001.00000 MATERIAL DE CONSUMO	400.000,00
3.3.90.35.00.00.00.00	0001.00000 SERVICOS DE CONSULTORIA	1.000,00
3.3.90.39.00.00.00.00	0001.00000 OUTROS SERVICOS DE TERCEIROS-PESSOA JURIDICA	2.545.300,00
3.3.90.39.00.00.00.00	1031.00000 OUTROS SERVICOS DE TERCEIROS-PESSOA JURIDICA	1.431.300,00
3.3.90.39.00.00.00.00	1032.00000 OUTROS SERVICOS DE TERCEIROS-PESSOA JURIDICA	2.540.500,00
3.3.90.92.00.00.00.00	0001.00000 DESPESAS DE EXERCICIOS ANTERIORES	1.000,00
4.4.90.30.00.00.00.00	0001.00000 MATERIAL DE CONSUMO	5.000,00
4.4.90.39.00.00.00.00	0001.00000 OUTROS SERVICOS DE TERCEIROS- PESSOA JURIDICA	500,00
4.4.90.51.00.00.00.00	0001.00000 OBRAS E INSTALACOES	5.000,00
4.4.90.52.00.00.00.00	0001.00000 EQUIPAMENTOS E MATERIAL PERMANENTE	90.000,00
		<b>7.019.600,00</b>

<b>Unidade</b>	<b>03</b>	<b>DEPARTAMENTO DE SERVIÇOS URBANOS</b>	<b>6.476.700,00</b>
----------------	-----------	---	---------------------

**07.03.15.122.0011.2265** Manut. do Departamento de Serviços Urbanos

**Finalidade : Manutenção do Departamento de Serviços Urbanos.**

Rubrica	Descrição	Valor Orçado
3.1.90.04.00.00.00.00	0001.00000 CONTRATAÇÃO POR TEMPO DETERMINADO	10.000,00
3.1.90.11.00.00.00.00	0001.00000 VENCIMENTOS E VANTAGENS FIXAS - PESSOAL CIVIL	1.891.900,00
3.1.90.13.00.00.00.00	0001.00000 OBRIGACOES PATRONAIS	44.700,00
3.1.90.16.00.00.00.00	0001.00000 OUTRAS DESPESAS VARIÁVEIS - PESSOAL CIVIL	125.200,00
3.1.90.94.00.00.00.00	0001.00000 INDENIZACOES E RESTITUICÖES TRABALHISTAS	45.100,00
3.1.91.13.00.00.00.00	0001.00000 OBRIGAÇÖES PATRONAIS	287.300,00
3.3.90.14.00.00.00.00	0001.00000 DIARIAS - CIVIL	1.200,00
3.3.90.30.00.00.00.00	0001.00000 MATERIAL DE CONSUMO	300.000,00
3.3.90.33.00.00.00.00	0001.00000 PASSAGENS E DESPESAS COM LOCOMOCAO	1.000,00
3.3.90.35.00.00.00.00	0001.00000 SERVICOS DE CONSULTORIA	500,00
3.3.90.36.00.00.00.00	0001.00000 OUTROS SERVICOS DE TERCEIROS - PESSOA FISICA	1.000,00
3.3.90.39.00.00.00.00	0001.00000 OUTROS SERVICOS DE TERCEIROS-PESSOA JURIDICA	750.000,00
3.3.90.40.00.00.00.00	0001.00000 SERVICOS DE TECNOLOGIA DA INFORMACAO E COMUNICACAO-PJ	13.000,00
3.3.90.46.00.00.00.00	0001.00000 AUXILIO-ALIMENTACAO	78.700,00
3.3.90.47.00.00.00.00	0001.00000 OBRIGACOES TRIBUTARIAS E CONTRIBUTIVAS	2.000,00
3.3.90.92.00.00.00.00	0001.00000 DESPESAS DE EXERCICIOS ANTERIORES	1.000,00
3.3.90.93.00.00.00.00	0001.00000 INDENIZACOES E RESTITUICÖES	1.000,00
4.4.90.30.00.00.00.00	0001.00000 MATERIAL DE CONSUMO	800,00
4.4.90.39.00.00.00.00	0001.00000 OUTROS SERVICOS DE TERCEIROS- PESSOA JURIDICA	200,00
4.4.90.51.00.00.00.00	0001.00000 OBRAS E INSTALACOES	1.000,00
4.4.90.52.00.00.00.00	0001.00000 EQUIPAMENTOS E MATERIAL PERMANENTE	20.000,00
4.4.91.52.00.00.00.00	0001.00000 EQUIPAMENTOS E MATERIAL PERMANENTE	100,00
		<b>3.575.700,00</b>



ESTADO DO RIO GRANDE DO SUL  
PREFEITURA MUNICIPAL DE LAJEADO  
SECRETARIA DE ADMINISTRAÇÃO

	<b>Prefeitura Municipal de Lajeado - CONSOLIDADO</b>	14/12/2020 09:31
	<b>QUADRO DE DETALHAMENTO DA DESPESA</b>	Página 16 de 1

Exercício de 2021 - Lei / Decreto /

Versão nº 31

<b>Órgão</b>	<b>07</b>	<b>SECRETARIA MUNICIPAL DE OBRAS E SERVIÇOS PÚBLICOS</b>	<b>34.019.800,00</b>
<b>Unidade</b>	<b>03</b>	<b>DEPARTAMENTO DE SERVIÇOS URBANOS</b>	<b>6.476.700,00</b>

**07.03.15.452.0011.1020**                      **Ampliação do Departamento de Serviços Urbanos**

*Finalidade : Ampliação e melhorias do Departamento de Serviços Urbanos.*

Rubrica	Descrição	Valor Orçado
4.4.90.30.00.00.00.00	0001.00000 MATERIAL DE CONSUMO	900,00
4.4.90.39.00.00.00.00	0001.00000 OUTROS SERVICOS DE TERCEIROS- PESSOA JURIDICA	100,00
4.4.90.51.00.00.00.00	0001.00000 OBRAS E INSTALACOES	3.500,00
4.4.90.52.00.00.00.00	0001.00000 EQUIPAMENTOS E MATERIAL PERMANENTE	3.000,00
		<b>7.500,00</b>

**07.03.15.452.0011.2019**                      **Manutenção da Limpeza Pública**

*Finalidade : Manutenção da limpeza pública.*

Rubrica	Descrição	Valor Orçado
3.3.90.30.00.00.00.00	0001.00000 MATERIAL DE CONSUMO	1.000,00
3.3.90.39.00.00.00.00	0001.00000 OUTROS SERVICOS DE TERCEIROS-PESSOA JURIDICA	2.199.000,00
		<b>2.200.000,00</b>

**07.03.20.608.0015.2033**                      **Apoio ao Produtor Rural**

*Finalidade : Beneficiar direta ou indiretamente a produção rural no Município, através de programas de milho troca-troca, compra de calcário e sementes de forrageiras, abertura e aumento de açudes e auxílio na produção agropecuária.*

Rubrica	Descrição	Valor Orçado
3.3.90.30.00.00.00.00	0001.00000 MATERIAL DE CONSUMO	30.000,00
3.3.90.35.00.00.00.00	0001.00000 SERVICOS DE CONSULTORIA	500,00
3.3.90.36.00.00.00.00	0001.00000 OUTROS SERVICOS DE TERCEIROS - PESSOA FISICA	1.000,00
3.3.90.39.00.00.00.00	0001.00000 OUTROS SERVICOS DE TERCEIROS-PESSOA JURIDICA	273.500,00
3.3.90.92.00.00.00.00	0001.00000 DESPESAS DE EXERCICIOS ANTERIORES	1.000,00
3.3.90.93.00.00.00.00	0001.00000 INDENIZACOES E RESTITUICOES	1.000,00
4.4.90.30.00.00.00.00	0001.00000 MATERIAL DE CONSUMO	400,00
4.4.90.39.00.00.00.00	0001.00000 OUTROS SERVICOS DE TERCEIROS- PESSOA JURIDICA	100,00
4.4.90.51.00.00.00.00	0001.00000 OBRAS E INSTALACOES	500,00
4.4.90.52.00.00.00.00	0001.00000 EQUIPAMENTOS E MATERIAL PERMANENTE	22.000,00
		<b>330.000,00</b>

**07.03.27.813.0017.1036**                      **Ampliação de Ginásios, Parques e Praças**

*Finalidade : Ampliações e melhorias em ginásios, parques, praças, jardins.*

Rubrica	Descrição	Valor Orçado
3.3.90.93.00.00.00.00	0001.00000 INDENIZACOES E RESTITUICOES	500,00
4.4.90.30.00.00.00.00	0001.00000 MATERIAL DE CONSUMO	400,00
4.4.90.39.00.00.00.00	0001.00000 OUTROS SERVICOS DE TERCEIROS- PESSOA JURIDICA	100,00
4.4.90.51.00.00.00.00	0001.00000 OBRAS E INSTALACOES	30.000,00
4.4.90.52.00.00.00.00	0001.00000 EQUIPAMENTOS E MATERIAL PERMANENTE	50.000,00
4.4.90.61.00.00.00.00	0001.00000 AQUISICAO DE IMOVEIS	500,00
		<b>81.500,00</b>



ESTADO DO RIO GRANDE DO SUL  
PREFEITURA MUNICIPAL DE LAJEADO  
SECRETARIA DE ADMINISTRAÇÃO

	<b>Prefeitura Municipal de Lajeado - CONSOLIDADO</b>	14/12/2020 09:31
	<b>QUADRO DE DETALHAMENTO DA DESPESA</b>	Página 17 de 1

Exercício de 2021 - Lei / Decreto /

Versão nº 31

<b>Órgão</b>	<b>07</b>	<b>SECRETARIA MUNICIPAL DE OBRAS E SERVIÇOS PÚBLICOS</b>	<b>34.019.800,00</b>
<b>Unidade</b>	<b>03</b>	<b>DEPARTAMENTO DE SERVIÇOS URBANOS</b>	<b>6.476.700,00</b>

**07.03.27.813.0017.2034** Manutenção de Ginásios, Parques e Pracas

*Finalidade : Manutencao de Parques,Pracas, Jardins, Ginásios.*

Rubrica	Descrição	Valor Orçado
3.3.90.30.00.00.00.00	0001.00000 MATERIAL DE CONSUMO	100.000,00
3.3.90.36.00.00.00.00	0001.00000 OUTROS SERVICOS DE TERCEIROS - PESSOA FISICA	500,00
3.3.90.39.00.00.00.00	0001.00000 OUTROS SERVICOS DE TERCEIROS-PESSOA JURIDICA	160.000,00
3.3.90.92.00.00.00.00	0001.00000 DESPESAS DE EXERCICIOS ANTERIORES	500,00
4.4.90.30.00.00.00.00	0001.00000 MATERIAL DE CONSUMO	400,00
4.4.90.39.00.00.00.00	0001.00000 OUTROS SERVICOS DE TERCEIROS- PESSOA JURIDICA	100,00
4.4.90.51.00.00.00.00	0001.00000 OBRAS E INSTALACOES	500,00
4.4.90.52.00.00.00.00	0001.00000 EQUIPAMENTOS E MATERIAL PERMANENTE	10.000,00
		<b>272.000,00</b>

**07.03.27.813.0017.3009** Dação em Pagamento

*Finalidade : Aquisição de bens através de dação em pagamento*

Rubrica	Descrição	Valor Orçado
4.5.90.61.00.00.00.00	0001.00000 AQUISICAO DE IMOVEIS	9.500,00
		<b>9.500,00</b>

**07.03.28.845.0000.3010** Ressarcimentos e Indenizações

*Finalidade : Devolução/ressarcimento de recursos a União ou ao Estado*

Rubrica	Descrição	Valor Orçado
3.3.20.93.00.00.00.00	0001.00000 INDENIZACOES E RESTITUICOES	100,00
3.3.30.93.00.00.00.00	0001.00000 INDENIZACOES E RESTITUICOES	100,00
4.4.20.93.00.00.00.00	0001.00000 INDENIZACOES E RESTITUICOES	150,00
4.4.30.93.00.00.00.00	0001.00000 INDENIZAÇÕES E RESTITUIÇÕES	150,00
		<b>500,00</b>



ESTADO DO RIO GRANDE DO SUL  
PREFEITURA MUNICIPAL DE LAJEADO  
SECRETARIA DE ADMINISTRAÇÃO

	<b>Prefeitura Municipal de Lajeado - CONSOLIDADO</b>	14/12/2020 09:31
	<b>QUADRO DE DETALHAMENTO DA DESPESA</b>	Página 18 de 1

Exercício de 2021 - Lei / Decreto /

Versão nº 31

<b>Órgão</b>	<b>08</b>	<b>SECRETARIA MUNICIPAL DO MEIO AMBIENTE</b>	<b>14.681.200,00</b>
<b>Unidade</b>	<b>01</b>	<b>SEMA</b>	<b>14.681.200,00</b>

**08.01.18.122.0003.1033**                      **Ampliação Secretaria do Meio Ambiente**

**Finalidade : Ampliações e melhorias na Secretaria de Meio Ambiente.**

Rubrica	Descrição	Valor Orçado
4.4.90.30.00.00.00.00	0001.00000 MATERIAL DE CONSUMO	100,00
4.4.90.39.00.00.00.00	0001.00000 OUTROS SERVICOS DE TERCEIROS- PESSOA JURIDICA	100,00
4.4.90.51.00.00.00.00	0001.00000 OBRAS E INSTALACOES	100,00
4.4.90.52.00.00.00.00	0001.00000 EQUIPAMENTOS E MATERIAL PERMANENTE	14.600,00
4.4.91.52.00.00.00.00	0001.00000 EQUIPAMENTOS E MATERIAL PERMANENTE	100,00
		<b>15.000,00</b>

**08.01.18.122.0003.2128**                      **Manutenção da Secretaria do Meio Ambiente**

**Finalidade : Gestão das políticas municipais voltadas para a proteção ao meio ambiente.**

Rubrica	Descrição	Valor Orçado
3.1.90.04.00.00.00.00	0001.00000 CONTRATAÇÃO POR TEMPO DETERMINADO	90.800,00
3.1.90.11.00.00.00.00	0001.00000 VENCIMENTOS E VANTAGENS FIXAS - PESSOAL CIVIL	2.220.900,00
3.1.90.13.00.00.00.00	0001.00000 OBRIGACOES PATRONAIS	117.900,00
3.1.90.16.00.00.00.00	0001.00000 OUTRAS DESPESAS VARIAVEIS - PESSOAL CIVIL	29.500,00
3.1.90.94.00.00.00.00	0001.00000 INDENIZACOES E RESTITUICOES TRABALHISTAS	52.200,00
3.1.91.13.00.00.00.00	0001.00000 OBRIGACOES PATRONAIS	260.800,00
3.3.90.14.00.00.00.00	0001.00000 DIARIAS - CIVIL	3.000,00
3.3.90.30.00.00.00.00	0001.00000 MATERIAL DE CONSUMO	59.000,00
3.3.90.33.00.00.00.00	0001.00000 PASSAGENS E DESPESAS COM LOCOMOCAO	3.000,00
3.3.90.36.00.00.00.00	0001.00000 OUTROS SERVICOS DE TERCEIROS - PESSOA FISICA	100,00
3.3.90.39.00.00.00.00	0001.00000 OUTROS SERVICOS DE TERCEIROS-PESSOA JURIDICA	570.000,00
3.3.90.40.00.00.00.00	0001.00000 SERVICOS DE TECNOLOGIA DA INFORMACAO E COMUNICACAO-PJ	40.000,00
3.3.90.46.00.00.00.00	0001.00000 AUXILIO-ALIMENTACAO	59.700,00
3.3.90.47.00.00.00.00	0001.00000 OBRIGACOES TRIBUTARIAS E CONTRIBUTIVAS	2.000,00
3.3.90.92.00.00.00.00	0001.00000 DESPESAS DE EXERCICIOS ANTERIORES	100,00
3.3.90.93.00.00.00.00	0001.00000 INDENIZACOES E RESTITUICOES	1.000,00
		<b>3.510.000,00</b>

**08.01.18.305.0012.1016**                      **Ampl. Melh. Centro de Controle Zoonoses e Vetores**

**Finalidade : Ampliações e melhorias das atividades desenvolvidas pelo Centro de Controle de Zoonoses e Vetores, visando a prevenção e o controle da proliferação de zoonoses e vetores transmissores de doenças.**

Rubrica	Descrição	Valor Orçado
4.4.90.30.00.00.00.00	0001.00000 MATERIAL DE CONSUMO	100,00
4.4.90.39.00.00.00.00	0001.00000 OUTROS SERVICOS DE TERCEIROS- PESSOA JURIDICA	100,00
4.4.90.51.00.00.00.00	0001.00000 OBRAS E INSTALACOES	100,00
4.4.90.52.00.00.00.00	0001.00000 EQUIPAMENTOS E MATERIAL PERMANENTE	14.600,00
4.4.91.52.00.00.00.00	0001.00000 EQUIPAMENTOS E MATERIAL PERMANENTE	100,00
		<b>15.000,00</b>



ESTADO DO RIO GRANDE DO SUL  
PREFEITURA MUNICIPAL DE LAJEADO  
SECRETARIA DE ADMINISTRAÇÃO

	<b>Prefeitura Municipal de Lajeado - CONSOLIDADO</b>	14/12/2020 09:31
	<b>QUADRO DE DETALHAMENTO DA DESPESA</b>	Página 19 de 1

Exercício de 2021 - Lei / Decreto /

Versão nº 31

<b>Órgão</b>	<b>08</b>	<b>SECRETARIA MUNICIPAL DO MEIO AMBIENTE</b>	<b>14.681.200,00</b>
<b>Unidade</b>	<b>01</b>	<b>SEMA</b>	<b>14.681.200,00</b>

**08.01.18.305.0012.2025**                      **Manut. Centro de Controle de Zoonoses e Vetores**

**Finalidade : Manutenção das atividades desenvolvidas pelo Centro de Controle de Zoonoses e Vetores, visando a prevenção e controle da proliferação de zoonoses e vetores transmissores de doenças**

Rubrica	Descrição	Valor Orçado
3.3.90.30.00.00.00.00	0001.00000 MATERIAL DE CONSUMO	110.000,00
3.3.90.36.00.00.00.00	0001.00000 OUTROS SERVICOS DE TERCEIROS - PESSOA FISICA	100,00
3.3.90.39.00.00.00.00	0001.00000 OUTROS SERVICOS DE TERCEIROS-PESSOA JURIDICA	236.700,00
3.3.90.40.00.00.00.00	0001.00000 SERVICOS DE TECNOLOGIA DA INFORMACAO E COMUNICACAO-PJ	3.000,00
3.3.90.47.00.00.00.00	0001.00000 OBRIGACOES TRIBUTARIAS E CONTRIBUTIVAS	100,00
3.3.90.92.00.00.00.00	0001.00000 DESPESAS DE EXERCICIOS ANTERIORES	100,00
		<b>350.000,00</b>

**08.01.18.452.0011.1035**                      **Ampliações e Melhorias na Limpeza Pública**

**Finalidade : Ampliações e melhorias na estrutura da limpeza pública.**

Rubrica	Descrição	Valor Orçado
4.4.90.30.00.00.00.00	0001.00000 MATERIAL DE CONSUMO	100,00
4.4.90.39.00.00.00.00	0001.00000 OUTROS SERVICOS DE TERCEIROS- PESSOA JURIDICA	100,00
4.4.90.51.00.00.00.00	0001.00000 OBRAS E INSTALACOES	100,00
4.4.90.52.00.00.00.00	0001.00000 EQUIPAMENTOS E MATERIAL PERMANENTE	4.600,00
4.4.91.52.00.00.00.00	0001.00000 EQUIPAMENTOS E MATERIAL PERMANENTE	100,00
		<b>5.000,00</b>

**08.01.18.452.0011.2019**                      **Manutenção da Limpeza Pública**

**Finalidade : Manutenção da limpeza pública.**

Rubrica	Descrição	Valor Orçado
3.3.90.30.00.00.00.00	0001.00000 MATERIAL DE CONSUMO	80.000,00
3.3.90.30.00.00.00.00	1041.00000 MATERIAL DE CONSUMO	100,00
3.3.90.30.00.00.00.00	1042.00000 MATERIAL DE CONSUMO	100,00
3.3.90.36.00.00.00.00	0001.00000 OUTROS SERVICOS DE TERCEIROS - PESSOA FISICA	100,00
3.3.90.39.00.00.00.00	0001.00000 OUTROS SERVICOS DE TERCEIROS-PESSOA JURIDICA	6.770.000,00
3.3.90.39.00.00.00.00	1041.00000 OUTROS SERVICOS DE TERCEIROS-PESSOA JURIDICA	100,00
3.3.90.39.00.00.00.00	1042.00000 OUTROS SERVICOS DE TERCEIROS-PESSOA JURIDICA	100,00
3.3.90.40.00.00.00.00	0001.00000 SERVICOS DE TECNOLOGIA DA INFORMACAO E COMUNICACAO-PJ	1.600,00
3.3.90.47.00.00.00.00	0001.00000 OBRIGACOES TRIBUTARIAS E CONTRIBUTIVAS	100,00
3.3.90.92.00.00.00.00	0001.00000 DESPESAS DE EXERCICIOS ANTERIORES	100,00
		<b>6.852.300,00</b>

**08.01.18.541.0012.1017**                      **Ampliações Melhorias no Jardim Botânico**

**Finalidade : Ampliação e melhoria das atividades desenvolvidas no Jardim Botânico, visando a conservação da flora e o incentivo à pesquisa científica.**

Rubrica	Descrição	Valor Orçado
4.4.90.30.00.00.00.00	0001.00000 MATERIAL DE CONSUMO	100,00
4.4.90.39.00.00.00.00	0001.00000 OUTROS SERVICOS DE TERCEIROS- PESSOA JURIDICA	100,00
4.4.90.51.00.00.00.00	0001.00000 OBRAS E INSTALACOES	100,00



ESTADO DO RIO GRANDE DO SUL  
PREFEITURA MUNICIPAL DE LAJEADO  
SECRETARIA DE ADMINISTRAÇÃO

	<b>Prefeitura Municipal de Lajeado - CONSOLIDADO</b>	14/12/2020 09:31
	<b>QUADRO DE DETALHAMENTO DA DESPESA</b>	Página 20 de 1

Exercício de 2021 - Lei / Decreto /

Versão nº 31

<b>Órgão</b>	<b>08</b>	<b>SECRETARIA MUNICIPAL DO MEIO AMBIENTE</b>	<b>14.681.200,00</b>
<b>Unidade</b>	<b>01</b>	<b>SEMA</b>	<b>14.681.200,00</b>

**08.01.18.541.0012.1017**                      **Ampliações Melhorias no Jardim Botânico**  
**Finalidade : Ampliação e melhoria das atividades desenvolvidas no Jardim Botânico, visando a conservação da flora e o incentivo à pesquisa científica.**

Rubrica	Descrição	Valor Orçado
4.4.90.52.00.00.00.00	0001.00000 EQUIPAMENTOS E MATERIAL PERMANENTE	9.600,00
4.4.91.52.00.00.00.00	0001.00000 EQUIPAMENTOS E MATERIAL PERMANENTE	100,00
		<b>10.000,00</b>

**08.01.18.541.0012.2026**                      **Manutenção do Jardim Botânico**  
**Finalidade : Manutenção das atividades desenvolvidas no Jardim Botânico visando a conservação da flora e o incentivo à pesquisa científica**

Rubrica	Descrição	Valor Orçado
3.3.90.30.00.00.00.00	0001.00000 MATERIAL DE CONSUMO	44.700,00
3.3.90.36.00.00.00.00	0001.00000 OUTROS SERVICOS DE TERCEIROS - PESSOA FISICA	100,00
3.3.90.39.00.00.00.00	0001.00000 OUTROS SERVICOS DE TERCEIROS-PESSOA JURIDICA	450.000,00
3.3.90.40.00.00.00.00	0001.00000 SERVICOS DE TECNOLOGIA DA INFORMACAO E COMUNICACAO-PJ	28.000,00
3.3.90.47.00.00.00.00	0001.00000 OBRIGACOES TRIBUTARIAS E CONTRIBUTIVAS	100,00
3.3.90.92.00.00.00.00	0001.00000 DESPESAS DE EXERCICIOS ANTERIORES	100,00
		<b>523.000,00</b>

**08.01.18.541.0012.2028**                      **Fundo Munic. de Defesa do Meio Ambiente (Ministério Público)**  
**Finalidade : Ações de proteção ambiental tendo como fonte de recursos valores destinados pelo Ministério Público**

Rubrica	Descrição	Valor Orçado
3.3.50.41.00.00.00.00	1023.00000 CONTRIBUICOES	100,00
3.3.90.14.00.00.00.00	1023.00000 DIARIAS - CIVIL	100,00
3.3.90.30.00.00.00.00	1023.00000 MATERIAL DE CONSUMO	100,00
3.3.90.31.00.00.00.00	1023.00000 PREMIACOES CULTURAIS, ARTISTICAS, CIENTIFICAS, DESPORTIVAS E OUTRAS	100,00
3.3.90.32.00.00.00.00	1023.00000 MATERIAL, BEM OU SERVIÇO PARA DISTRIBUICAO GRATUITA	100,00
3.3.90.33.00.00.00.00	1023.00000 PASSAGENS E DESPESAS COM LOCOMOCAO	100,00
3.3.90.36.00.00.00.00	1023.00000 OUTROS SERVICOS DE TERCEIROS - PESSOA FISICA	100,00
3.3.90.39.00.00.00.00	1023.00000 OUTROS SERVICOS DE TERCEIROS-PESSOA JURIDICA	100,00
3.3.90.92.00.00.00.00	1023.00000 DESPESAS DE EXERCICIOS ANTERIORES	100,00
3.3.90.93.00.00.00.00	1023.00000 INDENIZACOES E RESTITUICOES	100,00
4.4.50.42.00.00.00.00	1023.00000 AUXILIOS	100,00
4.4.90.30.00.00.00.00	1023.00000 MATERIAL DE CONSUMO	100,00
4.4.90.39.00.00.00.00	1023.00000 OUTROS SERVICOS DE TERCEIROS- PESSOA JURIDICA	100,00
4.4.90.51.00.00.00.00	1023.00000 OBRAS E INSTALACOES	100,00
4.4.90.52.00.00.00.00	1023.00000 EQUIPAMENTOS E MATERIAL PERMANENTE	18.100,00
		<b>19.500,00</b>

**08.01.18.541.0012.2029**                      **Fundo Munic. de Defesa do Meio Ambiente (SEMA)**  
**Finalidade : Aplicação de recursos em projetos de interesse ambiental aprovados pelo Conselho Municipal de Defesa do Meio Ambiente - Condema. Fundo criado pela Lei 5.835/96. CNPJ 10.502.976/0001-16.**

Rubrica	Descrição	Valor Orçado
---------	-----------	--------------



ESTADO DO RIO GRANDE DO SUL  
PREFEITURA MUNICIPAL DE LAJEADO  
SECRETARIA DE ADMINISTRAÇÃO

	<b>Prefeitura Municipal de Lajeado - CONSOLIDADO</b>	14/12/2020 09:31
<b>QUADRO DE DETALHAMENTO DA DESPESA</b>		Página 21 de 1

Exercício de 2021 - Lei / Decreto /

Versão nº 31

<b>Órgão</b>	<b>08</b>	<b>SECRETARIA MUNICIPAL DO MEIO AMBIENTE</b>	<b>14.681.200,00</b>
<b>Unidade</b>	<b>01</b>	<b>SEMA</b>	<b>14.681.200,00</b>

**08.01.18.541.0012.2029** **Fundo Munic. de Defesa do Meio Ambiente (SEMA)**

**Finalidade : Aplicação de recursos em projetos de interesse ambiental aprovados pelo Conselho Municipal de Defesa do Meio Ambiente - Condeama. Fundo criado pela Lei 5.835/96. CNPJ 10.502.976/0001-16.**

Rubrica	Descrição	Valor Orçado
3.3.30.41.00.00.00.00	1009.00000 CONTRIBUICOES	10.000,00
3.3.50.41.00.00.00.00	1009.00000 CONTRIBUICOES	40.000,00
3.3.90.14.00.00.00.00	1009.00000 DIARIAS - CIVIL	500,00
3.3.90.30.00.00.00.00	1009.00000 MATERIAL DE CONSUMO	10.000,00
3.3.90.31.00.00.00.00	1009.00000 PREMIACOES CULTURAIS, ARTISTICAS, CIENTIFICAS,DESPORTIVAS E OUTRAS	100,00
3.3.90.32.00.00.00.00	1009.00000 MATERIAL, BEM OU SERVIÇO PARA DISTRIBUICAO GRATUITA	100,00
3.3.90.33.00.00.00.00	1009.00000 PASSAGENS E DESPESAS COM LOCOMOCAO	31.000,00
3.3.90.36.00.00.00.00	1009.00000 OUTROS SERVICOS DE TERCEIROS - PESSOA FISICA	100,00
3.3.90.39.00.00.00.00	1009.00000 OUTROS SERVICOS DE TERCEIROS-PESSOA JURIDICA	206.300,00
3.3.90.92.00.00.00.00	1009.00000 DESPESAS DE EXERCICIOS ANTERIORES	100,00
3.3.90.93.00.00.00.00	1009.00000 INDENIZACOES E RESTITUICOES	500,00
4.4.50.42.00.00.00.00	1009.00000 AUXILIOS	20.000,00
4.4.90.39.00.00.00.00	1009.00000 OUTROS SERVICOS DE TERCEIROS- PESSOA JURIDICA	100,00
4.4.90.51.00.00.00.00	1009.00000 OBRAS E INSTALACOES	100,00
4.4.90.52.00.00.00.00	1009.00000 EQUIPAMENTOS E MATERIAL PERMANENTE	100,00
4.4.90.61.00.00.00.00	1009.00000 AQUISICAO DE IMOVEIS	100,00
		<b>319.100,00</b>

**08.01.18.541.0012.2244** **Fundo Municipal de Proteção e Defesa dos Animais**

**Finalidade : Captar e aplicar recursos visando o financiamento, investimento, expansão, implantação e aprimoramento das ações voltadas à proteção e bem-estar dos animais, bem como a implantação do controle populacional, de identificação eletrônica e de medidas de prevenção de zoonozes e demais moléstias. Fundo criado pela Lei 9.632/2014. CNPJ 21.609.624/0001-80.**

Rubrica	Descrição	Valor Orçado
3.3.50.41.00.00.00.00	1215.00000 CONTRIBUICOES	10,00
3.3.90.14.00.00.00.00	1215.00000 DIARIAS - CIVIL	10,00
3.3.90.30.00.00.00.00	1215.00000 MATERIAL DE CONSUMO	160,00
3.3.90.31.00.00.00.00	1215.00000 PREMIACOES CULTURAIS, ARTISTICAS, CIENTIFICAS,DESPORTIVAS E OUTRAS	10,00
3.3.90.32.00.00.00.00	1215.00000 MATERIAL, BEM OU SERVIÇO PARA DISTRIBUICAO GRATUITA	10,00
3.3.90.33.00.00.00.00	1215.00000 PASSAGENS E DESPESAS COM LOCOMOCAO	10,00
3.3.90.36.00.00.00.00	1215.00000 OUTROS SERVICOS DE TERCEIROS - PESSOA FISICA	10,00
3.3.90.39.00.00.00.00	1215.00000 OUTROS SERVICOS DE TERCEIROS-PESSOA JURIDICA	10,00
3.3.90.92.00.00.00.00	1215.00000 DESPESAS DE EXERCICIOS ANTERIORES	10,00
3.3.90.93.00.00.00.00	1215.00000 INDENIZACOES E RESTITUICOES	10,00
4.4.50.42.00.00.00.00	1215.00000 AUXILIOS	10,00
4.4.90.30.00.00.00.00	1215.00000 MATERIAL DE CONSUMO	10,00
4.4.90.39.00.00.00.00	1215.00000 OUTROS SERVICOS DE TERCEIROS- PESSOA JURIDICA	10,00
4.4.90.51.00.00.00.00	1215.00000 OBRAS E INSTALACOES	10,00
4.4.90.52.00.00.00.00	1215.00000 EQUIPAMENTOS E MATERIAL PERMANENTE	10,00
		<b>300,00</b>



ESTADO DO RIO GRANDE DO SUL  
PREFEITURA MUNICIPAL DE LAJEADO  
SECRETARIA DE ADMINISTRAÇÃO

	<b>Prefeitura Municipal de Lajeado - CONSOLIDADO</b>	14/12/2020 09:31
	<b>QUADRO DE DETALHAMENTO DA DESPESA</b>	Página 22 de 1

Exercício de 2021 - Lei / Decreto /

Versão nº 31

<b>Órgão</b>	<b>08</b>	<b>SECRETARIA MUNICIPAL DO MEIO AMBIENTE</b>	<b>14.681.200,00</b>
<b>Unidade</b>	<b>01</b>	<b>SEMA</b>	<b>14.681.200,00</b>

**08.01.18.541.0012.2246** **Fundo Mun. de Desenv. e Proteção Florestal**

*Finalidade : Financiar os programas, projetos e atividades que visam o desenvolvimento e a proteção florestal. Fundo criado pela Lei 9.903/2015. CNPJ 23.025.200/0001-02.*

Rubrica	Descrição	Valor Orçado
3.3.50.41.00.00.00.00	1212.00000 CONTRIBUICOES	1.000,00
3.3.90.30.00.00.00.00	1212.00000 MATERIAL DE CONSUMO	60.000,00
3.3.90.31.00.00.00.00	1212.00000 PREMIACOES CULTURAIS, ARTISTICAS, CIENTIFICAS, DESPORTIVAS E OUTRAS	1.000,00
3.3.90.32.00.00.00.00	1212.00000 MATERIAL, BEM OU SERVIÇO PARA DISTRIBUICAO GRATUITA	1.000,00
3.3.90.33.00.00.00.00	1212.00000 PASSAGENS E DESPESAS COM LOCOMOCAO	1.000,00
3.3.90.36.00.00.00.00	1212.00000 OUTROS SERVICOS DE TERCEIROS - PESSOA FISICA	1.000,00
3.3.90.39.00.00.00.00	1212.00000 OUTROS SERVICOS DE TERCEIROS-PESSOA JURIDICA	30.000,00
3.3.90.92.00.00.00.00	1212.00000 DESPESAS DE EXERCICIOS ANTERIORES	1.000,00
3.3.90.93.00.00.00.00	1212.00000 INDENIZACOES E RESTITUICOES	1.000,00
4.4.50.42.00.00.00.00	1212.00000 AUXILIOS	1.000,00
4.4.90.30.00.00.00.00	1212.00000 MATERIAL DE CONSUMO	1.000,00
4.4.90.39.00.00.00.00	1212.00000 OUTROS SERVICOS DE TERCEIROS- PESSOA JURIDICA	1.000,00
4.4.90.51.00.00.00.00	1212.00000 OBRAS E INSTALACOES	1.000,00
4.4.90.52.00.00.00.00	1212.00000 EQUIPAMENTOS E MATERIAL PERMANENTE	20.200,00
		<b>121.200,00</b>

**08.01.18.542.0012.1018** **Ampl. Melh. na Central de Triagem e Aterro Sanitário**

*Finalidade : Ampliação e melhoria das atividades desenvolvidas na Central de Triagem e Aterro Sanitário, visando a proteção e recuperação do meio ambiente, para as presentes e futuras gerações, através da destinação adequada dos resíduos sólidos urbanos.*

Rubrica	Descrição	Valor Orçado
4.4.90.30.00.00.00.00	0001.00000 MATERIAL DE CONSUMO	100,00
4.4.90.39.00.00.00.00	0001.00000 OUTROS SERVICOS DE TERCEIROS- PESSOA JURIDICA	100,00
4.4.90.51.00.00.00.00	0001.00000 OBRAS E INSTALACOES	100,00
4.4.90.52.00.00.00.00	0001.00000 EQUIPAMENTOS E MATERIAL PERMANENTE	14.100,00
4.4.91.52.00.00.00.00	0001.00000 EQUIPAMENTOS E MATERIAL PERMANENTE	100,00
		<b>14.500,00</b>

**08.01.18.542.0012.2027** **Manut. da Central de Triagem e Aterro Sanitário**

*Finalidade : Manutenção e conservação das atividades desenvolvidas no Aterro Sanitário, visando a proteção e recuperação do meio ambiente, para as presentes e futuras gerações, através da destinação adequada dos resíduos sólidos urbanos.*

Rubrica	Descrição	Valor Orçado
3.3.90.30.00.00.00.00	0001.00000 MATERIAL DE CONSUMO	69.400,00
3.3.90.30.00.00.00.00	1041.00000 MATERIAL DE CONSUMO	100,00
3.3.90.30.00.00.00.00	1042.00000 MATERIAL DE CONSUMO	100,00
3.3.90.36.00.00.00.00	0001.00000 OUTROS SERVICOS DE TERCEIROS - PESSOA FISICA	100,00
3.3.90.39.00.00.00.00	0001.00000 OUTROS SERVICOS DE TERCEIROS-PESSOA JURIDICA	1.537.200,00
3.3.90.39.00.00.00.00	1041.00000 OUTROS SERVICOS DE TERCEIROS-PESSOA JURIDICA	614.500,00
3.3.90.39.00.00.00.00	1042.00000 OUTROS SERVICOS DE TERCEIROS-PESSOA JURIDICA	694.100,00
3.3.90.39.00.00.00.00	1151.00000 OUTROS SERVICOS DE TERCEIROS-PESSOA JURIDICA	100,00



ESTADO DO RIO GRANDE DO SUL  
PREFEITURA MUNICIPAL DE LAJEADO  
SECRETARIA DE ADMINISTRAÇÃO

	<b>Prefeitura Municipal de Lajeado - CONSOLIDADO</b>	14/12/2020 09:31
	<b>QUADRO DE DETALHAMENTO DA DESPESA</b>	Página 23 de 1

Exercício de 2021 - Lei / Decreto /

Versão nº 31

Órgão	08	SECRETARIA MUNICIPAL DO MEIO AMBIENTE	14.681.200,00
Unidade	01	SEMA	14.681.200,00

08.01.18.542.0012.2027                      Manut. da Central de Triagem e Aterro Sanitário

*Finalidade : Manutenção e conservação das atividades desenvolvidas no Aterro Sanitário, visando a proteção e recuperação do meio ambiente, para as presentes e futuras gerações, através da destinação adequada dos resíduos sólidos urbanos.*

Rubrica	Descrição	Valor Orçado
3.3.90.40.00.00.00.00	0001.00000 SERVICOS DE TECNOLOGIA DA INFORMACAO E COMUNICACAO-PJ	10.000,00
3.3.90.47.00.00.00.00	0001.00000 OBRIGACOES TRIBUTARIAS E CONTRIBUTIVAS	100,00
3.3.90.92.00.00.00.00	0001.00000 DESPESAS DE EXERCICIOS ANTERIORES	100,00
		<b>2.925.800,00</b>

08.01.28.845.0000.3010                      Ressarcimentos e Indenizações

*Finalidade : Devolução/ressarcimento de recursos a União ou ao Estado*

Rubrica	Descrição	Valor Orçado
3.3.20.93.00.00.00.00	0001.00000 INDENIZACOES E RESTITUICOES	100,00
3.3.30.93.00.00.00.00	0001.00000 INDENIZACOES E RESTITUICOES	100,00
4.4.20.93.00.00.00.00	0001.00000 INDENIZACOES E RESTITUICOES	150,00
4.4.30.93.00.00.00.00	0001.00000 INDENIZAÇÕES E RESTITUIÇÕES	150,00
		<b>500,00</b>



ESTADO DO RIO GRANDE DO SUL  
PREFEITURA MUNICIPAL DE LAJEADO  
SECRETARIA DE ADMINISTRAÇÃO

	<b>Prefeitura Municipal de Lajeado - CONSOLIDADO</b>	14/12/2020 09:31
	<b>QUADRO DE DETALHAMENTO DA DESPESA</b>	Página 24 de 1

Exercício de 2021 - Lei / Decreto /

Versão nº 31

<b>Órgão</b>	<b>10</b>	<b>SECRETARIA MUNICIPAL DA EDUCACAO</b>	<b>97.129.385,00</b>
<b>Unidade</b>	<b>01</b>	<b>SED</b>	<b>5.875.900,00</b>

**10.01.09.272.0019.3006 Inativos e Pensionistas Educação**

**Finalidade : Pagamentos aos inativos e pensionistas da educacao que são de responsabilidade do Município. Não estando integrado em nenhum regime previdenciário.**

Rubrica	Descrição	Valor Orçado
3.1.90.01.00.00.00.00	0020.00000 APOSENTADORIAS DO RPPS, RESERVA REMUNERADA E REFORMAS DOS MILITARES	1.568.700,00
		<b>1.568.700,00</b>

**10.01.12.122.0013.2035 Manutenção da Secretaria de Educação**

**Finalidade : Gestão das políticas públicas educacionais do Município.**

Rubrica	Descrição	Valor Orçado
3.1.90.04.00.00.00.00	0020.00000 CONTRATAÇÃO POR TEMPO DETERMINADO	10.000,00
3.1.90.11.00.00.00.00	0020.00000 VENCIMENTOS E VANTAGENS FIXAS - PESSOAL CIVIL	3.091.400,00
3.1.90.13.00.00.00.00	0020.00000 OBRIGACOES PATRONAIS	52.000,00
3.1.90.16.00.00.00.00	0020.00000 OUTRAS DESPESAS VARIÁVEIS - PESSOAL CIVIL	1.100,00
3.1.90.94.00.00.00.00	0020.00000 INDENIZACOES E RESTITUICOES TRABALHISTAS	20.800,00
3.1.91.13.00.00.00.00	0020.00000 OBRIGAÇÕES PATRONAIS	440.900,00
3.3.90.14.00.00.00.00	0020.00000 DIARIAS - CIVIL	15.000,00
3.3.90.30.00.00.00.00	0020.00000 MATERIAL DE CONSUMO	60.500,00
3.3.90.32.00.00.00.00	0020.00000 MATERIAL, BEM OU SERVIÇO PARA DISTRIBUICAO GRATUITA	8.000,00
3.3.90.33.00.00.00.00	0020.00000 PASSAGENS E DESPESAS COM LOCOMOCAO	5.000,00
3.3.90.35.00.00.00.00	0020.00000 SERVICOS DE CONSULTORIA	1.000,00
3.3.90.36.00.00.00.00	0020.00000 OUTROS SERVICOS DE TERCEIROS - PESSOA FISICA	42.000,00
3.3.90.39.00.00.00.00	0020.00000 OUTROS SERVICOS DE TERCEIROS-PESSOA JURIDICA	400.000,00
3.3.90.40.00.00.00.00	0020.00000 SERVICOS DE TECNOLOGIA DA INFORMACAO E COMUNICACAO-PJ	45.000,00
3.3.90.46.00.00.00.00	0020.00000 AUXILIO-ALIMENTACAO	63.300,00
3.3.90.47.00.00.00.00	0020.00000 OBRIGACOES TRIBUTARIAS E CONTRIBUTIVAS	1.000,00
3.3.90.92.00.00.00.00	0020.00000 DESPESAS DE EXERCICIOS ANTERIORES	1.000,00
3.3.90.93.00.00.00.00	0020.00000 INDENIZACOES E RESTITUICOES	1.000,00
4.4.90.30.00.00.00.00	0020.00000 MATERIAL DE CONSUMO	1.000,00
4.4.90.39.00.00.00.00	0020.00000 OUTROS SERVICOS DE TERCEIROS- PESSOA JURIDICA	1.000,00
4.4.90.51.00.00.00.00	0020.00000 OBRAS E INSTALACOES	1.000,00
4.4.90.52.00.00.00.00	0020.00000 EQUIPAMENTOS E MATERIAL PERMANENTE	40.000,00
4.4.90.52.00.00.00.00	1261.00000 EQUIPAMENTOS E MATERIAL PERMANENTE	200,00
		<b>4.302.200,00</b>

**10.01.12.131.0013.2011 Divulgação de Atos do Executivo**

**Finalidade : Dar publicidade aos atos governamentais.**

Rubrica	Descrição	Valor Orçado
3.3.90.39.00.00.00.00	0020.00000 OUTROS SERVICOS DE TERCEIROS-PESSOA JURIDICA	4.500,00
		<b>4.500,00</b>

**10.01.28.845.0000.3010 Ressarcimentos e Indenizações**

**Finalidade : Devolução/ressarcimento de recursos a União ou ao Estado**

Rubrica	Descrição	Valor Orçado
---------	-----------	--------------



ESTADO DO RIO GRANDE DO SUL  
PREFEITURA MUNICIPAL DE LAJEADO  
SECRETARIA DE ADMINISTRAÇÃO

	<b>Prefeitura Municipal de Lajeado - CONSOLIDADO</b>	14/12/2020 09:31
	<b>QUADRO DE DETALHAMENTO DA DESPESA</b>	Página 25 de 1

Exercício de 2021 - Lei / Decreto /

Versão nº 31

<b>Órgão</b>	<b>10</b>	<b>SECRETARIA MUNICIPAL DA EDUCACAO</b>	<b>97.129.385,00</b>
<b>Unidade</b>	<b>01</b>	<b>SED</b>	<b>5.875.900,00</b>

**10.01.28.845.0000.3010 Ressarcimentos e Indenizações**

**Finalidade : Devolução/ressarcimento de recursos a União ou ao Estado**

Rubrica	Descrição	Valor Orçado
3.3.20.93.00.00.00.00	0020.00000 INDENIZACOES E RESTITUICOES	100,00
3.3.30.93.00.00.00.00	0020.00000 INDENIZACOES E RESTITUICOES	100,00
4.4.20.93.00.00.00.00	0020.00000 INDENIZACOES E RESTITUICOES	150,00
4.4.30.93.00.00.00.00	0020.00000 INDENIZAÇÕES E RESTITUIÇÕES	150,00
		<b>500,00</b>

<b>Unidade</b>	<b>02</b>	<b>ENSINO FUNDAMENTAL</b>	<b>47.337.900,00</b>
----------------	-----------	---------------------------	----------------------

**10.02.12.306.0013.2037 Manut. da Merenda Escolar Ens. Fundamental**

**Finalidade : Fornecimento de merenda escolar dos alunos do ensino fundamental.**

Rubrica	Descrição	Valor Orçado
3.3.90.30.00.00.00.00	1002.00000 MATERIAL DE CONSUMO	620.100,00
3.3.90.30.00.00.00.00	1026.00000 MATERIAL DE CONSUMO	1.200.400,00
3.3.90.30.00.00.00.00	1137.00000 MATERIAL DE CONSUMO	10.000,00
3.3.90.30.00.00.00.00	1138.00000 MATERIAL DE CONSUMO	15.900,00
3.3.90.30.00.00.00.00	1213.00000 MATERIAL DE CONSUMO	14.000,00
		<b>1.860.400,00</b>

**10.02.12.361.0013.1021 Ampliaco es Constr. Esc.do Ens.Fundamental**

**Finalidade : Construções, ampliações e melhorias em escolas do ensino fundamental.**

Rubrica	Descrição	Valor Orçado
4.4.90.51.00.00.00.00	0020.00000 OBRAS E INSTALACOES	500,00
4.4.90.51.00.00.00.00	1026.00000 OBRAS E INSTALACOES	500,00
4.4.90.61.00.00.00.00	0020.00000 AQUISICAO DE IMOVEIS	500,00
		<b>1.500,00</b>

**10.02.12.361.0013.2038 Manutenção do FUNDEB - Ensino Fundamental**

**Finalidade : Manutenção do ensino fundamental com recursos do FUNDEB.**

Rubrica	Descrição	Valor Orçado
3.1.90.04.00.00.00.00	0031.00000 CONTRATAÇÃO POR TEMPO DETERMINADO	350.000,00
3.1.90.11.00.00.00.00	0031.00000 VENCIMENTOS E VANTAGENS FIXAS - PESSOAL CIVIL	24.305.660,00
3.1.90.13.00.00.00.00	0031.00000 OBRIGACOES PATRONAIS	80.000,00
3.1.90.16.00.00.00.00	0031.00000 OUTRAS DESPESAS VARIÁVEIS - PESSOAL CIVIL	1.000,00
3.1.90.94.00.00.00.00	0031.00000 INDENIZACOES E RESTITUIÇÕES TRABALHISTAS	29.000,00
3.1.91.13.00.00.00.00	0031.00000 OBRIGAÇÕES PATRONAIS	4.000.000,00
		<b>28.765.660,00</b>

**10.02.12.361.0013.2039 Manut.das Escolas de Ens.Fundamental**

**Finalidade : Manutenção e conservação das escolas do ensino fundamental com recursos exceto FUNDEB.**

Rubrica	Descrição	Valor Orçado
3.1.90.04.00.00.00.00	0020.00000 CONTRATAÇÃO POR TEMPO DETERMINADO	284.900,00



ESTADO DO RIO GRANDE DO SUL  
PREFEITURA MUNICIPAL DE LAJEADO  
SECRETARIA DE ADMINISTRAÇÃO

	<b>Prefeitura Municipal de Lajeado - CONSOLIDADO</b>	14/12/2020 09:31
	<b>QUADRO DE DETALHAMENTO DA DESPESA</b>	Página 26 de 1

Exercício de 2021 - Lei / Decreto /

Versão nº 31

<b>Órgão</b>	<b>10</b>	<b>SECRETARIA MUNICIPAL DA EDUCACAO</b>	<b>97.129.385,00</b>
<b>Unidade</b>	<b>02</b>	<b>ENSINO FUNDAMENTAL</b>	<b>47.337.900,00</b>

**10.02.12.361.0013.2039** Manut.das Escolas de Ens.Fundamental

**Finalidade : Manutenção e conservação das escolas do ensino fundamental com recursos exceto FUNDEB.**

Rubrica	Descrição	Valor Orçado
3.1.90.11.00.00.00.00	0020.00000 VENCIMENTOS E VANTAGENS FIXAS - PESSOAL CIVIL	6.400.940,00
3.1.90.13.00.00.00.00	0020.00000 OBRIGACOES PATRONAIS	164.990,00
3.1.90.16.00.00.00.00	0020.00000 OUTRAS DESPESAS VARIAVEIS - PESSOAL CIVIL	3.500,00
3.1.90.94.00.00.00.00	0020.00000 INDENIZACOES E RESTITUIÇÕES TRABALHISTAS	62.000,00
3.1.91.13.00.00.00.00	0020.00000 OBRIGAÇÕES PATRONAIS	842.610,00
3.3.90.14.00.00.00.00	0020.00000 DIARIAS - CIVIL	5.000,00
3.3.90.30.00.00.00.00	0020.00000 MATERIAL DE CONSUMO	335.000,00
3.3.90.32.00.00.00.00	0020.00000 MATERIAL, BEM OU SERVIÇO PARA DISTRIBUICAO GRATUITA	50.000,00
3.3.90.33.00.00.00.00	0020.00000 PASSAGENS E DESPESAS COM LOCOMOCAO	2.000,00
3.3.90.35.00.00.00.00	0020.00000 SERVICOS DE CONSULTORIA	1.000,00
3.3.90.36.00.00.00.00	0020.00000 OUTROS SERVICOS DE TERCEIROS - PESSOA FISICA	10.000,00
3.3.90.39.00.00.00.00	0020.00000 OUTROS SERVICOS DE TERCEIROS-PESSOA JURIDICA	3.888.500,00
3.3.90.39.00.00.00.00	1026.00000 OUTROS SERVICOS DE TERCEIROS-PESSOA JURIDICA	700.000,00
3.3.90.40.00.00.00.00	0020.00000 SERVICOS DE TECNOLOGIA DA INFORMACAO E COMUNICACAO-PJ	450.000,00
3.3.90.46.00.00.00.00	0020.00000 AUXILIO-ALIMENTACAO	821.500,00
3.3.90.47.00.00.00.00	0020.00000 OBRIGACOES TRIBUTARIAS E CONTRIBUTIVAS	5.000,00
3.3.90.92.00.00.00.00	0020.00000 DESPESAS DE EXERCICIOS ANTERIORES	1.000,00
3.3.90.93.00.00.00.00	0020.00000 INDENIZACOES E RESTITUIÇÕES	1.000,00
4.4.90.30.00.00.00.00	0020.00000 MATERIAL DE CONSUMO	1.000,00
4.4.90.39.00.00.00.00	0020.00000 OUTROS SERVICOS DE TERCEIROS- PESSOA JURIDICA	1.000,00
4.4.90.52.00.00.00.00	0020.00000 EQUIPAMENTOS E MATERIAL PERMANENTE	230.000,00
4.4.90.52.00.00.00.00	1261.00000 EQUIPAMENTOS E MATERIAL PERMANENTE	1.000,00
		<b>14.261.940,00</b>

**10.02.12.361.0013.2040** Manut.do Transp.Esc.Ens.Fundamental

**Finalidade : Fornecimento de transporte escolar aos alunos do ensino fundamental.**

Rubrica	Descrição	Valor Orçado
3.3.90.30.00.00.00.00	0020.00000 MATERIAL DE CONSUMO	20.000,00
3.3.90.33.00.00.00.00	0020.00000 PASSAGENS E DESPESAS COM LOCOMOCAO	701.100,00
3.3.90.33.00.00.00.00	1027.00000 PASSAGENS E DESPESAS COM LOCOMOCAO	7.300,00
3.3.90.39.00.00.00.00	0020.00000 OUTROS SERVICOS DE TERCEIROS-PESSOA JURIDICA	25.000,00
		<b>753.400,00</b>

**10.02.12.361.0013.2155** Repasse Trimestral às Escolas de Ensino Fundamental

**Finalidade : Repasse trimestral às escolas municipais instituído pelo art. 48, da Lei 9.291/2013, para custear as despesas de manutenção, desenvolvimento e qualificação do ensino.**

Rubrica	Descrição	Valor Orçado
3.3.50.43.00.00.00.00	0020.00000 SUBVENCOES SOCIAIS	470.000,00
4.4.50.41.00.00.00.00	0020.00000 CONTRIBUICOES	325.000,00
		<b>795.000,00</b>



ESTADO DO RIO GRANDE DO SUL  
PREFEITURA MUNICIPAL DE LAJEADO  
SECRETARIA DE ADMINISTRAÇÃO

	<b>Prefeitura Municipal de Lajeado - CONSOLIDADO</b>	14/12/2020 09:31
	<b>QUADRO DE DETALHAMENTO DA DESPESA</b>	Página 27 de 1

Exercício de 2021 - Lei / Decreto /

Versão nº 31

<b>Órgão</b>	<b>10</b>	<b>SECRETARIA MUNICIPAL DA EDUCACAO</b>	<b>97.129.385,00</b>
<b>Unidade</b>	<b>02</b>	<b>ENSINO FUNDAMENTAL</b>	<b>47.337.900,00</b>

**10.02.12.361.0013.2163** Conservação dos Imóveis do Ensino Fundamental

*Finalidade : Recursos destinados a atender a conservação dos imóveis do ensino fundamental.*

Rubrica	Descrição	Valor Orçado
3.3.90.30.00.00.00.00	0020.00000 MATERIAL DE CONSUMO	200.000,00
3.3.90.36.00.00.00.00	0020.00000 OUTROS SERVICOS DE TERCEIROS - PESSOA FISICA	5.000,00
3.3.90.39.00.00.00.00	0020.00000 OUTROS SERVICOS DE TERCEIROS-PESSOA JURIDICA	545.000,00
4.4.90.51.00.00.00.00	0020.00000 OBRAS E INSTALACOES	150.000,00
		<b>900.000,00</b>

<b>Unidade</b>	<b>03</b>	<b>ENSINO INFANTIL</b>	<b>43.915.585,00</b>
----------------	-----------	------------------------	----------------------

**10.03.12.306.0013.2042** Manut. Merenda Esc. Educação Infantil

*Finalidade : Fornecimento de merenda escolar dos alunos da educação infantil.*

Rubrica	Descrição	Valor Orçado
3.3.90.30.00.00.00.00	0020.00000 MATERIAL DE CONSUMO	29.200,00
3.3.90.30.00.00.00.00	1026.00000 MATERIAL DE CONSUMO	1.000.000,00
3.3.90.30.00.00.00.00	1045.00000 MATERIAL DE CONSUMO	502.500,00
3.3.90.30.00.00.00.00	1122.00000 MATERIAL DE CONSUMO	416.500,00
		<b>1.948.200,00</b>

**10.03.12.365.0013.1023** Ampliacoes Constr.Esc.de Educacao Infantil

*Finalidade : Ampliações, construções e melhorias em escolas de educação infantil.*

Rubrica	Descrição	Valor Orçado
4.4.90.51.00.00.00.00	0020.00000 OBRAS E INSTALACOES	500,00
4.4.90.61.00.00.00.00	0020.00000 AQUISICAO DE IMOVEIS	500,00
		<b>1.000,00</b>

**10.03.12.365.0013.2043** Manutenção da Esc. de Educ. Infantil

*Finalidade : Manutenção e conservação das escolas de educação infantil com recursos exceto FUNDEB.*

Rubrica	Descrição	Valor Orçado
3.1.90.04.00.00.00.00	0020.00000 CONTRATAÇÃO POR TEMPO DETERMINADO	688.500,00
3.1.90.11.00.00.00.00	0020.00000 VENCIMENTOS E VANTAGENS FIXAS - PESSOAL CIVIL	7.054.660,00
3.1.90.13.00.00.00.00	0020.00000 OBRIGACOES PATRONAIS	507.800,00
3.1.90.16.00.00.00.00	0020.00000 OUTRAS DESPESAS VARIÁVEIS - PESSOAL CIVIL	222.000,00
3.1.90.94.00.00.00.00	0020.00000 INDENIZACOES E RESTITUIÇÕES TRABALHISTAS	70.700,00
3.1.91.13.00.00.00.00	0020.00000 OBRIGAÇÕES PATRONAIS	686.900,00
3.3.90.14.00.00.00.00	0020.00000 DIARIAS - CIVIL	5.000,00
3.3.90.30.00.00.00.00	0020.00000 MATERIAL DE CONSUMO	250.000,00
3.3.90.30.00.00.00.00	1265.00000 MATERIAL DE CONSUMO	2.000,00
3.3.90.32.00.00.00.00	0020.00000 MATERIAL, BEM OU SERVIÇO PARA DISTRIBUICAO GRATUITA	20.000,00
3.3.90.33.00.00.00.00	0020.00000 PASSAGENS E DESPESAS COM LOCOMOCAO	2.000,00
3.3.90.35.00.00.00.00	0020.00000 SERVICOS DE CONSULTORIA	1.000,00
3.3.90.36.00.00.00.00	0020.00000 OUTROS SERVICOS DE TERCEIROS - PESSOA FISICA	1.000,00
3.3.90.39.00.00.00.00	0020.00000 OUTROS SERVICOS DE TERCEIROS-PESSOA JURIDICA	5.184.485,00



ESTADO DO RIO GRANDE DO SUL  
PREFEITURA MUNICIPAL DE LAJEADO  
SECRETARIA DE ADMINISTRAÇÃO

	<b>Prefeitura Municipal de Lajeado - CONSOLIDADO</b>	14/12/2020 09:31
	<b>QUADRO DE DETALHAMENTO DA DESPESA</b>	Página 28 de 1

Exercício de 2021 - Lei / Decreto /

Versão nº 31

<b>Órgão</b>	<b>10</b>	<b>SECRETARIA MUNICIPAL DA EDUCACAO</b>	<b>97.129.385,00</b>
<b>Unidade</b>	<b>03</b>	<b>ENSINO INFANTIL</b>	<b>43.915.585,00</b>

**10.03.12.365.0013.2043**                      **Manutenção da Esc. de Educ. Infantil**

**Finalidade : Manutenção e conservação das escolas de educação infantil com recursos exceto FUNDEB.**

Rubrica	Descrição	Valor Orçado
3.3.90.39.00.00.00.00	1026.00000 OUTROS SERVICOS DE TERCEIROS-PESSOA JURIDICA	701.700,00
3.3.90.39.00.00.00.00	1181.00000 OUTROS SERVICOS DE TERCEIROS-PESSOA JURIDICA	180.400,00
3.3.90.39.00.00.00.00	1269.00000 OUTROS SERVICOS DE TERCEIROS-PESSOA JURIDICA	500,00
3.3.90.40.00.00.00.00	0020.00000 SERVICOS DE TECNOLOGIA DA INFORMACAO E COMUNICACAO-PJ	350.000,00
3.3.90.46.00.00.00.00	0020.00000 AUXILIO-ALIMENTACAO	1.047.800,00
3.3.90.47.00.00.00.00	0020.00000 OBRIGACOES TRIBUTARIAS E CONTRIBUTIVAS	5.000,00
3.3.90.92.00.00.00.00	0020.00000 DESPESAS DE EXERCICIOS ANTERIORES	1.000,00
3.3.90.93.00.00.00.00	0020.00000 INDENIZACOES E RESTITUICOES	1.000,00
4.4.90.30.00.00.00.00	0020.00000 MATERIAL DE CONSUMO	1.000,00
4.4.90.39.00.00.00.00	0020.00000 OUTROS SERVICOS DE TERCEIROS- PESSOA JURIDICA	1.000,00
4.4.90.52.00.00.00.00	0020.00000 EQUIPAMENTOS E MATERIAL PERMANENTE	230.000,00
4.4.90.52.00.00.00.00	1252.00000 EQUIPAMENTOS E MATERIAL PERMANENTE	500,00
4.4.90.52.00.00.00.00	1261.00000 EQUIPAMENTOS E MATERIAL PERMANENTE	1.000,00
		<b>17.216.945,00</b>

**10.03.12.365.0013.2104**                      **Manutenção do FUNDEB - Educ. Infantil**

**Finalidade : Manutenção das escolas de educação infantil com recursos do FUNDEB.**

Rubrica	Descrição	Valor Orçado
3.1.90.04.00.00.00.00	0031.00000 CONTRATAÇÃO POR TEMPO DETERMINADO	200.000,00
3.1.90.11.00.00.00.00	0031.00000 VENCIMENTOS E VANTAGENS FIXAS - PESSOAL CIVIL	17.674.440,00
3.1.90.13.00.00.00.00	0031.00000 OBRIGACOES PATRONAIS	10.000,00
3.1.90.16.00.00.00.00	0031.00000 OUTRAS DESPESAS VARIÁVEIS - PESSOAL CIVIL	400.000,00
3.1.90.94.00.00.00.00	0031.00000 INDENIZACOES E RESTITUIÇÕES TRABALHISTAS	20.000,00
3.1.91.13.00.00.00.00	0031.00000 OBRIGAÇÕES PATRONAIS	3.000.000,00
3.3.50.43.00.00.00.00	0031.00000 SUBVENCOES SOCIAIS	1.990.000,00
4.4.50.41.00.00.00.00	0031.00000 CONTRIBUICOES	10.000,00
		<b>23.304.440,00</b>

**10.03.12.365.0013.2164**                      **Repasse Trimestral às Escolas de Ensino Infantil**

**Finalidade : Repasse trimestral às escolas municipais instituído pelo art. 48, da Lei 9.291/2013, para custear as despesas de manutenção, desenvolvimento e qualificação do ensino.**

Rubrica	Descrição	Valor Orçado
3.3.50.43.00.00.00.00	0020.00000 SUBVENCOES SOCIAIS	420.000,00
4.4.50.41.00.00.00.00	0020.00000 CONTRIBUICOES	325.000,00
		<b>745.000,00</b>

**10.03.12.365.0013.2229**                      **Conservação dos Imóveis da Educação Infantil**

**Finalidade : Recursos destinados a atender a conservação dos imóveis da educação infantil.**

Rubrica	Descrição	Valor Orçado
3.3.90.30.00.00.00.00	0020.00000 MATERIAL DE CONSUMO	120.000,00
3.3.90.36.00.00.00.00	0020.00000 OUTROS SERVICOS DE TERCEIROS - PESSOA FISICA	5.000,00



ESTADO DO RIO GRANDE DO SUL  
PREFEITURA MUNICIPAL DE LAJEADO  
SECRETARIA DE ADMINISTRAÇÃO

	<b>Prefeitura Municipal de Lajeado - CONSOLIDADO</b>	14/12/2020 09:31
	<b>QUADRO DE DETALHAMENTO DA DESPESA</b>	Página 29 de 1

Exercício de 2021 - Lei / Decreto /

Versão nº 31

Órgão	10	SECRETARIA MUNICIPAL DA EDUCACAO	97.129.385,00
Unidade	03	ENSINO INFANTIL	43.915.585,00

10.03.12.365.0013.2229 Conservação dos Imóveis da Educação Infantil

*Finalidade : Recursos destinados a atender a conservação dos imóveis da educação infantil.*

Rubrica	Descrição	Valor Orçado
3.3.90.39.00.00.00.00	0020.00000 OUTROS SERVICOS DE TERCEIROS-PESSOA JURIDICA	425.000,00
4.4.90.51.00.00.00.00	0020.00000 OBRAS E INSTALACOES	150.000,00
		<b>700.000,00</b>



ESTADO DO RIO GRANDE DO SUL  
PREFEITURA MUNICIPAL DE LAJEADO  
SECRETARIA DE ADMINISTRAÇÃO

	<b>Prefeitura Municipal de Lajeado - CONSOLIDADO</b>	14/12/2020 09:31
	<b>QUADRO DE DETALHAMENTO DA DESPESA</b>	Página 30 de 1

Exercício de 2021 - Lei / Decreto /

Versão nº 31

<b>Órgão</b>	<b>11</b>	<b>SECRETARIA MUNICIPAL DO TRABALHO, HABIT. E ASSIST. SOCIAL</b>	<b>11.137.300,00</b>
<b>Unidade</b>	<b>01</b>	<b>STHAS</b>	<b>2.215.800,00</b>

**11.01.08.122.0014.2056 Manutenção da Assistência Social**

**Finalidade : Gestão da política municipal da habitação e da assistência social.**

Rubrica	Descrição	Valor Orçado
3.1.90.04.00.00.00.00	0001.00000 CONTRATAÇÃO POR TEMPO DETERMINADO	10.000,00
3.1.90.11.00.00.00.00	0001.00000 VENCIMENTOS E VANTAGENS FIXAS - PESSOAL CIVIL	627.500,00
3.1.90.13.00.00.00.00	0001.00000 OBRIGACOES PATRONAIS	40.200,00
3.1.90.16.00.00.00.00	0001.00000 OUTRAS DESPESAS VARIÁVEIS - PESSOAL CIVIL	23.000,00
3.1.90.94.00.00.00.00	0001.00000 INDENIZACOES E RESTITUIÇÕES TRABALHISTAS	23.000,00
3.1.91.13.00.00.00.00	0001.00000 OBRIGAÇÕES PATRONAIS	62.500,00
3.3.90.14.00.00.00.00	0001.00000 DIARIAS - CIVIL	6.000,00
3.3.90.30.00.00.00.00	0001.00000 MATERIAL DE CONSUMO	25.000,00
3.3.90.32.00.00.00.00	0001.00000 MATERIAL, BEM OU SERVIÇO PARA DISTRIBUIÇÃO GRATUITA	6.000,00
3.3.90.33.00.00.00.00	0001.00000 PASSAGENS E DESPESAS COM LOCOMOÇÃO	2.000,00
3.3.90.36.00.00.00.00	0001.00000 OUTROS SERVIÇOS DE TERCEIROS - PESSOA FÍSICA	6.000,00
3.3.90.39.00.00.00.00	0001.00000 OUTROS SERVIÇOS DE TERCEIROS-PESSOA JURÍDICA	430.000,00
3.3.90.40.00.00.00.00	0001.00000 SERVIÇOS DE TECNOLOGIA DA INFORMAÇÃO E COMUNICAÇÃO-PJ	45.000,00
3.3.90.46.00.00.00.00	0001.00000 AUXÍLIO-ALIMENTAÇÃO	21.100,00
3.3.90.47.00.00.00.00	0001.00000 OBRIGACOES TRIBUTARIAS E CONTRIBUTIVAS	1.500,00
3.3.90.92.00.00.00.00	0001.00000 DESPESAS DE EXERCÍCIOS ANTERIORES	1.000,00
3.3.90.93.00.00.00.00	0001.00000 INDENIZACOES E RESTITUIÇÕES	500,00
4.4.90.30.00.00.00.00	0001.00000 MATERIAL DE CONSUMO	1.000,00
4.4.90.39.00.00.00.00	0001.00000 OUTROS SERVIÇOS DE TERCEIROS- PESSOA JURÍDICA	500,00
4.4.90.52.00.00.00.00	0001.00000 EQUIPAMENTOS E MATERIAL PERMANENTE	23.000,00
		<b>1.354.800,00</b>

**11.01.08.243.0014.2004 Manutenção do Conselho Tutelar**

**Finalidade : Manter o Conselho Tutelar - COMDICA.**

Rubrica	Descrição	Valor Orçado
3.1.90.04.00.00.00.00	0001.00000 CONTRATAÇÃO POR TEMPO DETERMINADO	10.000,00
3.1.90.11.00.00.00.00	0001.00000 VENCIMENTOS E VANTAGENS FIXAS - PESSOAL CIVIL	302.000,00
3.1.90.13.00.00.00.00	0001.00000 OBRIGACOES PATRONAIS	45.700,00
3.1.90.16.00.00.00.00	0001.00000 OUTRAS DESPESAS VARIÁVEIS - PESSOAL CIVIL	1.000,00
3.1.90.94.00.00.00.00	0001.00000 INDENIZACOES E RESTITUIÇÕES TRABALHISTAS	9.400,00
3.1.91.13.00.00.00.00	0001.00000 OBRIGAÇÕES PATRONAIS	6.000,00
3.3.90.14.00.00.00.00	0001.00000 DIARIAS - CIVIL	500,00
3.3.90.30.00.00.00.00	0001.00000 MATERIAL DE CONSUMO	5.000,00
3.3.90.32.00.00.00.00	0001.00000 MATERIAL, BEM OU SERVIÇO PARA DISTRIBUIÇÃO GRATUITA	500,00
3.3.90.33.00.00.00.00	0001.00000 PASSAGENS E DESPESAS COM LOCOMOÇÃO	10.000,00
3.3.90.35.00.00.00.00	0001.00000 SERVIÇOS DE CONSULTORIA	500,00
3.3.90.36.00.00.00.00	0001.00000 OUTROS SERVIÇOS DE TERCEIROS - PESSOA FÍSICA	28.500,00
3.3.90.39.00.00.00.00	0001.00000 OUTROS SERVIÇOS DE TERCEIROS-PESSOA JURÍDICA	80.000,00
3.3.90.40.00.00.00.00	0001.00000 SERVIÇOS DE TECNOLOGIA DA INFORMAÇÃO E COMUNICAÇÃO-PJ	7.000,00



ESTADO DO RIO GRANDE DO SUL  
PREFEITURA MUNICIPAL DE LAJEADO  
SECRETARIA DE ADMINISTRAÇÃO

	<b>Prefeitura Municipal de Lajeado - CONSOLIDADO</b>	14/12/2020 09:31
	<b>QUADRO DE DETALHAMENTO DA DESPESA</b>	Página 31 de 1

Exercício de 2021 - Lei / Decreto /

Versão nº 31

<b>Órgão</b>	<b>11</b>	<b>SECRETARIA MUNICIPAL DO TRABALHO, HABIT. E ASSIST. SOCIAL</b>	<b>11.137.300,00</b>
<b>Unidade</b>	<b>01</b>	<b>STHAS</b>	<b>2.215.800,00</b>

**11.01.08.243.0014.2004**                      **Manutenção do Conselho Tutelar**

**Finalidade : Manter o Conselho Tutelar - COMDICA.**

Rubrica	Descrição	Valor Orçado
3.3.90.46.00.00.00.00	0001.00000 AUXILIO-ALIMENTACAO	14.100,00
3.3.90.47.00.00.00.00	0001.00000 OBRIGACOES TRIBUTARIAS E CONTRIBUTIVAS	100,00
3.3.90.92.00.00.00.00	0001.00000 DESPESAS DE EXERCICIOS ANTERIORES	100,00
3.3.90.93.00.00.00.00	0001.00000 INDENIZACOES E RESTITUICOES	100,00
4.4.90.30.00.00.00.00	0001.00000 MATERIAL DE CONSUMO	100,00
4.4.90.39.00.00.00.00	0001.00000 OUTROS SERVICOS DE TERCEIROS- PESSOA JURIDICA	100,00
4.4.90.51.00.00.00.00	0001.00000 OBRAS E INSTALACOES	100,00
4.4.90.52.00.00.00.00	0001.00000 EQUIPAMENTOS E MATERIAL PERMANENTE	11.400,00
		<b>532.200,00</b>

**11.01.08.244.0014.1026**                      **Construcoes e Ampliacoes Predios Assistencia Social**

**Finalidade : Construir e ampliar prédios para funcionamento da Assistência Social**

Rubrica	Descrição	Valor Orçado
4.4.90.51.00.00.00.00	0001.00000 OBRAS E INSTALACOES	1.000,00
		<b>1.000,00</b>

**11.01.08.452.0014.1024**                      **Ampliação dos Cemiterios e Camaras Mortuarias**

**Finalidade : ampliação E MELHORIAS de infraestrutura de Cemitérios e Câmaras Mortuárias do Município.**

Rubrica	Descrição	Valor Orçado
4.4.90.51.00.00.00.00	0001.00000 OBRAS E INSTALACOES	1.000,00
		<b>1.000,00</b>

**11.01.08.452.0014.2048**                      **Manut. Cemiterios e Camaras Mortuarias**

**Finalidade : Manutenção dos Cemitérios Municipais e Câmaras Mortuárias do Município.**

Rubrica	Descrição	Valor Orçado
3.3.90.30.00.00.00.00	0001.00000 MATERIAL DE CONSUMO	15.000,00
3.3.90.36.00.00.00.00	0001.00000 OUTROS SERVICOS DE TERCEIROS - PESSOA FISICA	100,00
3.3.90.39.00.00.00.00	0001.00000 OUTROS SERVICOS DE TERCEIROS-PESSOA JURIDICA	130.000,00
3.3.90.47.00.00.00.00	0001.00000 OBRIGACOES TRIBUTARIAS E CONTRIBUTIVAS	100,00
3.3.90.92.00.00.00.00	0001.00000 DESPESAS DE EXERCICIOS ANTERIORES	100,00
4.4.90.30.00.00.00.00	0001.00000 MATERIAL DE CONSUMO	100,00
4.4.90.39.00.00.00.00	0001.00000 OUTROS SERVICOS DE TERCEIROS- PESSOA JURIDICA	2.400,00
4.4.90.51.00.00.00.00	0001.00000 OBRAS E INSTALACOES	100,00
4.4.90.52.00.00.00.00	0001.00000 EQUIPAMENTOS E MATERIAL PERMANENTE	100,00
		<b>148.000,00</b>

**11.01.16.482.0014.2049**                      **Manutenção da Habitação**

**Finalidade : Desenvolvimento de ações visando reduzir o déficit habitacional em especial das pessoas em situação de vulnerabilidade social.**

Rubrica	Descrição	Valor Orçado
3.1.90.04.00.00.00.00	0001.00000 CONTRATAÇÃO POR TEMPO DETERMINADO	10.000,00



ESTADO DO RIO GRANDE DO SUL  
PREFEITURA MUNICIPAL DE LAJEADO  
SECRETARIA DE ADMINISTRAÇÃO

	<b>Prefeitura Municipal de Lajeado - CONSOLIDADO</b>	14/12/2020 09:31
		Página 32 de 1
<b>QUADRO DE DETALHAMENTO DA DESPESA</b>		

Exercício de 2021 - Lei / Decreto /

Versão nº 31

<b>Órgão</b>	<b>11</b>	<b>SECRETARIA MUNICIPAL DO TRABALHO, HABIT. E ASSIST. SOCIAL</b>	<b>11.137.300,00</b>
<b>Unidade</b>	<b>01</b>	<b>STHAS</b>	<b>2.215.800,00</b>

**11.01.16.482.0014.2049 Manutenção da Habitação**

**Finalidade : Desenvolvimento de ações visando reduzir o déficit habitacional em especial das pessoas em situação de vulnerabilidade social.**

Rubrica	Descrição	Valor Orçado
3.1.90.11.00.00.00.00	0001.00000 VENCIMENTOS E VANTAGENS FIXAS - PESSOAL CIVIL	113.800,00
3.1.90.13.00.00.00.00	0001.00000 OBRIGACOES PATRONAIS	1.000,00
3.1.90.16.00.00.00.00	0001.00000 OUTRAS DESPESAS VARIÁVEIS - PESSOAL CIVIL	20.700,00
3.1.90.94.00.00.00.00	0001.00000 INDENIZACOES E RESTITUIÇÕES TRABALHISTAS	5.200,00
3.1.91.13.00.00.00.00	0001.00000 OBRIGAÇÕES PATRONAIS	21.000,00
3.3.90.14.00.00.00.00	0001.00000 DIARIAS - CIVIL	1.000,00
3.3.90.30.00.00.00.00	0001.00000 MATERIAL DE CONSUMO	1.400,00
3.3.90.35.00.00.00.00	0001.00000 SERVICOS DE CONSULTORIA	100,00
3.3.90.46.00.00.00.00	0001.00000 AUXILIO-ALIMENTACAO	3.600,00
3.3.90.92.00.00.00.00	0001.00000 DESPESAS DE EXERCICIOS ANTERIORES	500,00
		<b>178.300,00</b>

**11.01.28.845.0000.3010 Ressarcimentos e Indenizações**

**Finalidade : Devolução/ressarcimento de recursos a União ou ao Estado**

Rubrica	Descrição	Valor Orçado
3.3.20.93.00.00.00.00	0001.00000 INDENIZACOES E RESTITUIÇÕES	100,00
3.3.30.93.00.00.00.00	0001.00000 INDENIZACOES E RESTITUIÇÕES	100,00
4.4.20.93.00.00.00.00	0001.00000 INDENIZACOES E RESTITUIÇÕES	150,00
4.4.30.93.00.00.00.00	0001.00000 INDENIZAÇÕES E RESTITUIÇÕES	150,00
		<b>500,00</b>

<b>Unidade</b>	<b>02</b>	<b>FUNDO MUNICIPAL DA HABITAÇÃO</b>	<b>771.000,00</b>
----------------	-----------	-------------------------------------	-------------------

**11.02.16.482.0014.1025 Obras Fundo Municipal da Habitação**

**Finalidade : Obras habitacionais de forma a atender ao disposto na Lei 7.606/2006 e atender ao art. 35 da Lei Organica Municipal; construções de unidades habitacionais de interesse social. Aplicar 1% do orçamento da Sthas na construção e melhoramentos de Unidades Habitacionais de Interesse Social.**

Rubrica	Descrição	Valor Orçado
4.4.90.51.00.00.00.00	1006.00000 OBRAS E INSTALACOES	500.500,00
4.4.90.61.00.00.00.00	0001.00000 AQUISICAO DE IMOVEIS	500,00
		<b>501.000,00</b>

**11.02.16.482.0014.2111 Manutenção do Fundo Municipal da Habitação**

**Finalidade : Propiciar apoio e suporte financeiro à implementação de programas de habitação, voltados à população de baixa renda. Fundo criado pela Lei 5.091/93 e alterado pela Lei 6.794/2002. CNPJ 10.502.999/0001-20.**

Rubrica	Descrição	Valor Orçado
3.3.90.30.00.00.00.00	1006.00000 MATERIAL DE CONSUMO	4.000,00
3.3.90.32.00.00.00.00	1006.00000 MATERIAL, BEM OU SERVIÇO PARA DISTRIBUICAO GRATUITA	80.000,00
3.3.90.33.00.00.00.00	1006.00000 PASSAGENS E DESPESAS COM LOCOMOCAO	100,00
3.3.90.35.00.00.00.00	1006.00000 SERVICOS DE CONSULTORIA	100,00
3.3.90.36.00.00.00.00	1006.00000 OUTROS SERVICOS DE TERCEIROS - PESSOA FISICA	2.000,00
3.3.90.39.00.00.00.00	1006.00000 OUTROS SERVICOS DE TERCEIROS-PESSOA JURIDICA	160.000,00



ESTADO DO RIO GRANDE DO SUL  
PREFEITURA MUNICIPAL DE LAJEADO  
SECRETARIA DE ADMINISTRAÇÃO

	<b>Prefeitura Municipal de Lajeado - CONSOLIDADO</b>	14/12/2020 09:31
	<b>QUADRO DE DETALHAMENTO DA DESPESA</b>	Página 33 de 1

Exercício de 2021 - Lei / Decreto /

Versão nº 31

<b>Órgão</b>	<b>11</b>	<b>SECRETARIA MUNICIPAL DO TRABALHO, HABIT. E ASSIST. SOCIAL</b>	<b>11.137.300,00</b>
<b>Unidade</b>	<b>02</b>	<b>FUNDO MUNICIPAL DA HABITAÇÃO</b>	<b>771.000,00</b>

**11.02.16.482.0014.2111**                      **Manutenção do Fundo Municipal da Habitação**

**Finalidade : Propiciar apoio e suporte financeiro à implementação de programas de habitação, voltados à população de baixa renda. Fundo criado pela Lei 5.091/93 e alterado pela Lei 6.794/2002. CNPJ 10.502.999/0001-20.**

Rubrica	Descrição	Valor Orçado
3.3.90.48.00.00.00.00	1006.00000 OUTROS AUXÍLIOS FINANCEIROS A PESSOA FISICA	22.400,00
3.3.90.92.00.00.00.00	1006.00000 DESPESAS DE EXERCÍCIOS ANTERIORES	500,00
3.3.90.93.00.00.00.00	1006.00000 INDENIZACOES E RESTITUICOES	100,00
4.4.90.30.00.00.00.00	1006.00000 MATERIAL DE CONSUMO	100,00
4.4.90.39.00.00.00.00	1006.00000 OUTROS SERVICOS DE TERCEIROS- PESSOA JURIDICA	100,00
4.4.90.51.00.00.00.00	1006.00000 OBRAS E INSTALACOES	500,00
4.4.90.52.00.00.00.00	1006.00000 EQUIPAMENTOS E MATERIAL PERMANENTE	100,00
		<b>270.000,00</b>

<b>Unidade</b>	<b>03</b>	<b>FUNDO MUNICIPAL ASSISTÊNCIA SOCIAL - FMAS</b>	<b>7.379.900,00</b>
----------------	-----------	--	---------------------

**11.03.08.244.0014.2087**                      **Manutenção do CRAS**

**Finalidade : Manutenção da Proteção Social Básica, desenvolvida nos Centros de Referência da Assistência Social - CRAS. Fundo criado pela Lei 5.973/97, alterado pela Lei 5.982/97. CNPJ 10.503.007/0001-80.**

Rubrica	Descrição	Valor Orçado
3.1.90.04.00.00.00.00	1005.00000 CONTRATAÇÃO POR TEMPO DETERMINADO	10.000,00
3.1.90.11.00.00.00.00	1005.00000 VENCIMENTOS E VANTAGENS FIXAS - PESSOAL CIVIL	858.300,00
3.1.90.13.00.00.00.00	1005.00000 OBRIGACOES PATRONAIS	9.900,00
3.1.90.16.00.00.00.00	1005.00000 OUTRAS DESPESAS VARIÁVEIS - PESSOAL CIVIL	2.700,00
3.1.90.94.00.00.00.00	1005.00000 INDENIZACOES E RESTITUICOES TRABALHISTAS	10.400,00
3.1.91.13.00.00.00.00	1005.00000 OBRIGACOES PATRONAIS	100.000,00
3.3.90.14.00.00.00.00	1005.00000 DIARIAS - CIVIL	6.000,00
3.3.90.30.00.00.00.00	1005.00000 MATERIAL DE CONSUMO	20.000,00
3.3.90.32.00.00.00.00	1005.00000 MATERIAL, BEM OU SERVIÇO PARA DISTRIBUICAO GRATUITA	90.000,00
3.3.90.35.00.00.00.00	1005.00000 SERVICOS DE CONSULTORIA	100,00
3.3.90.36.00.00.00.00	1005.00000 OUTROS SERVICOS DE TERCEIROS - PESSOA FISICA	100,00
3.3.90.39.00.00.00.00	1005.00000 OUTROS SERVICOS DE TERCEIROS-PESSOA JURIDICA	350.000,00
3.3.90.40.00.00.00.00	1005.00000 SERVICOS DE TECNOLOGIA DA INFORMACAO E COMUNICACAO-PJ	30.000,00
3.3.90.46.00.00.00.00	1005.00000 AUXILIO-ALIMENTACAO	18.800,00
3.3.90.92.00.00.00.00	1005.00000 DESPESAS DE EXERCÍCIOS ANTERIORES	100,00
4.4.90.30.00.00.00.00	1005.00000 MATERIAL DE CONSUMO	1.700,00
4.4.90.39.00.00.00.00	1005.00000 OUTROS SERVICOS DE TERCEIROS- PESSOA JURIDICA	100,00
4.4.90.52.00.00.00.00	1005.00000 EQUIPAMENTOS E MATERIAL PERMANENTE	25.000,00
		<b>1.533.200,00</b>

**11.03.08.244.0014.2088**                      **Profissionais Cedidos a Entid. Assistenciais**

**Finalidade : Despesas com pessoal e encargos sociais dos profissionais cedidos às entidades assistenciais da Proteção Social Básica.**

Rubrica	Descrição	Valor Orçado
3.1.90.04.00.00.00.00	1005.00000 CONTRATAÇÃO POR TEMPO DETERMINADO	5.000,00
3.1.90.11.00.00.00.00	1005.00000 VENCIMENTOS E VANTAGENS FIXAS - PESSOAL CIVIL	295.400,00



ESTADO DO RIO GRANDE DO SUL  
PREFEITURA MUNICIPAL DE LAJEADO  
SECRETARIA DE ADMINISTRAÇÃO

	<b>Prefeitura Municipal de Lajeado - CONSOLIDADO</b>	14/12/2020 09:31
	<b>QUADRO DE DETALHAMENTO DA DESPESA</b>	Página 34 de 1

Exercício de 2021 - Lei / Decreto /

Versão nº 31

<b>Órgão</b>	<b>11</b>	<b>SECRETARIA MUNICIPAL DO TRABALHO, HABIT. E ASSIST. SOCIAL</b>	<b>11.137.300,00</b>
<b>Unidade</b>	<b>03</b>	<b>FUNDO MUNICIPAL ASSISTÊNCIA SOCIAL - FMAS</b>	<b>7.379.900,00</b>

**11.03.08.244.0014.2088**                      **Profissionais Cedidos a Entid. Assistenciais**

**Finalidade : Despesas com pessoal e encargos sociais dos profissionais cedidos às entidades assistenciais da Proteção Social Básica.**

Rubrica	Descrição	Valor Orçado
3.1.90.13.00.00.00.00	1005.00000 OBRIGACOES PATRONAIS	8.000,00
3.1.90.16.00.00.00.00	1005.00000 OUTRAS DESPESAS VARIÁVEIS - PESSOAL CIVIL	500,00
3.1.90.94.00.00.00.00	1005.00000 INDENIZACOES E RESTITUIÇÕES TRABALHISTAS	5.200,00
3.1.91.13.00.00.00.00	1005.00000 OBRIGAÇÕES PATRONAIS	43.900,00
3.3.90.46.00.00.00.00	1005.00000 AUXILIO-ALIMENTACAO	11.800,00
		<b>369.800,00</b>

**11.03.08.244.0014.2089**                      **Bloco da Proteção Social Básica - BL PSB**

**Finalidade : Ações protetivas, preventivas e proativas, contribuindo para o fortalecimento de vínculos familiares e comunitários. Atender famílias em situação de risco e vulnerabilidade social.**

Rubrica	Descrição	Valor Orçado
3.1.90.11.00.00.00.00	1153.00000 VENCIMENTOS E VANTAGENS FIXAS - PESSOAL CIVIL	148.800,00
3.1.90.13.00.00.00.00	1153.00000 OBRIGACOES PATRONAIS	500,00
3.1.90.16.00.00.00.00	1153.00000 OUTRAS DESPESAS VARIÁVEIS - PESSOAL CIVIL	500,00
3.1.90.94.00.00.00.00	1153.00000 INDENIZACOES E RESTITUIÇÕES TRABALHISTAS	5.200,00
3.1.91.13.00.00.00.00	1153.00000 OBRIGAÇÕES PATRONAIS	26.000,00
3.3.50.43.00.00.00.00	1005.00000 SUBVENCOES SOCIAIS	804.000,00
3.3.90.14.00.00.00.00	1153.00000 DIARIAS - CIVIL	2.000,00
3.3.90.30.00.00.00.00	1153.00000 MATERIAL DE CONSUMO	9.000,00
3.3.90.32.00.00.00.00	1153.00000 MATERIAL, BEM OU SERVIÇO PARA DISTRIBUICAO GRATUITA	500,00
3.3.90.33.00.00.00.00	1153.00000 PASSAGENS E DESPESAS COM LOCOMOCAO	4.000,00
3.3.90.35.00.00.00.00	1153.00000 SERVICOS DE CONSULTORIA	100,00
3.3.90.36.00.00.00.00	1153.00000 OUTROS SERVICOS DE TERCEIROS - PESSOA FISICA	400,00
3.3.90.39.00.00.00.00	1153.00000 OUTROS SERVICOS DE TERCEIROS-PESSOA JURIDICA	66.400,00
3.3.90.46.00.00.00.00	1153.00000 AUXILIO-ALIMENTACAO	8.300,00
3.3.90.92.00.00.00.00	1153.00000 DESPESAS DE EXERCICIOS ANTERIORES	500,00
3.3.90.93.00.00.00.00	1153.00000 INDENIZACOES E RESTITUICOES	500,00
4.4.90.30.00.00.00.00	1153.00000 MATERIAL DE CONSUMO	500,00
4.4.90.39.00.00.00.00	1153.00000 OUTROS SERVICOS DE TERCEIROS- PESSOA JURIDICA	500,00
4.4.90.52.00.00.00.00	1005.00000 EQUIPAMENTOS E MATERIAL PERMANENTE	500,00
4.4.90.52.00.00.00.00	1153.00000 EQUIPAMENTOS E MATERIAL PERMANENTE	2.000,00
		<b>1.080.200,00</b>

**11.03.08.244.0014.2112**                      **Manutenção do CREAS**

**Finalidade : Manutenção da Proteção Social Especial de Média Complexidade, desenvolvida nos Centros de Referência Especializados da Assistência Social - CREAS**

Rubrica	Descrição	Valor Orçado
3.1.90.04.00.00.00.00	1005.00000 CONTRATAÇÃO POR TEMPO DETERMINADO	5.000,00
3.1.90.11.00.00.00.00	1005.00000 VENCIMENTOS E VANTAGENS FIXAS - PESSOAL CIVIL	881.300,00
3.1.90.13.00.00.00.00	1005.00000 OBRIGACOES PATRONAIS	2.000,00



ESTADO DO RIO GRANDE DO SUL  
PREFEITURA MUNICIPAL DE LAJEADO  
SECRETARIA DE ADMINISTRAÇÃO

	<b>Prefeitura Municipal de Lajeado - CONSOLIDADO</b>	14/12/2020 09:31
	<b>QUADRO DE DETALHAMENTO DA DESPESA</b>	Página 35 de 1

Exercício de 2021 - Lei / Decreto /

Versão nº 31

<b>Órgão</b>	<b>11</b>	<b>SECRETARIA MUNICIPAL DO TRABALHO, HABIT. E ASSIST. SOCIAL</b>	<b>11.137.300,00</b>
<b>Unidade</b>	<b>03</b>	<b>FUNDO MUNICIPAL ASSISTÊNCIA SOCIAL - FMAS</b>	<b>7.379.900,00</b>

**11.03.08.244.0014.2112**                      **Manutenção do CREAS**

*Finalidade : Manutenção da Proteção Social Especial de Média Complexidade, desenvolvida nos Centros de Referência Especializados da Assistência Social - CREAS*

Rubrica	Descrição	Valor Orçado
3.1.90.16.00.00.00.00	1005.00000 OUTRAS DESPESAS VARIÁVEIS - PESSOAL CIVIL	500,00
3.1.90.94.00.00.00.00	1005.00000 INDENIZACOES E RESTITUIÇÕES TRABALHISTAS	10.400,00
3.1.91.13.00.00.00.00	1005.00000 OBRIGAÇÕES PATRONAIS	141.400,00
3.3.90.14.00.00.00.00	1005.00000 DIARIAS - CIVIL	5.000,00
3.3.90.30.00.00.00.00	1005.00000 MATERIAL DE CONSUMO	20.000,00
3.3.90.32.00.00.00.00	1005.00000 MATERIAL, BEM OU SERVIÇO PARA DISTRIBUICAO GRATUITA	5.000,00
3.3.90.35.00.00.00.00	1005.00000 SERVICOS DE CONSULTORIA	100,00
3.3.90.36.00.00.00.00	1005.00000 OUTROS SERVICOS DE TERCEIROS - PESSOA FISICA	100,00
3.3.90.39.00.00.00.00	1005.00000 OUTROS SERVICOS DE TERCEIROS-PESSOA JURIDICA	123.900,00
3.3.90.40.00.00.00.00	1005.00000 SERVICOS DE TECNOLOGIA DA INFORMACAO E COMUNICACAO-PJ	15.000,00
3.3.90.46.00.00.00.00	1005.00000 AUXILIO-ALIMENTACAO	15.800,00
3.3.90.92.00.00.00.00	1005.00000 DESPESAS DE EXERCICIOS ANTERIORES	500,00
4.4.90.52.00.00.00.00	1005.00000 EQUIPAMENTOS E MATERIAL PERMANENTE	13.600,00
		<b>1.239.600,00</b>

**11.03.08.244.0014.2114**                      **Bloco Prot. Esp. de Média Complexidade - BL PSEMC**

*Finalidade : Ofertar Serviço de Proteção e Atendimento Especializado a Famílias e Indivíduos.*

Rubrica	Descrição	Valor Orçado
3.1.90.04.00.00.00.00	1160.00000 CONTRATAÇÃO POR TEMPO DETERMINADO	5.000,00
3.1.90.11.00.00.00.00	1160.00000 VENCIMENTOS E VANTAGENS FIXAS - PESSOAL CIVIL	51.800,00
3.1.90.13.00.00.00.00	1160.00000 OBRIGACOES PATRONAIS	500,00
3.1.90.16.00.00.00.00	1160.00000 OUTRAS DESPESAS VARIÁVEIS - PESSOAL CIVIL	500,00
3.1.90.94.00.00.00.00	1160.00000 INDENIZACOES E RESTITUIÇÕES TRABALHISTAS	500,00
3.1.91.13.00.00.00.00	1160.00000 OBRIGAÇÕES PATRONAIS	13.000,00
3.3.50.43.00.00.00.00	1005.00000 SUBVENCOES SOCIAIS	565.000,00
3.3.50.43.00.00.00.00	1160.00000 SUBVENCOES SOCIAIS	10.000,00
3.3.90.14.00.00.00.00	1160.00000 DIARIAS - CIVIL	2.000,00
3.3.90.30.00.00.00.00	1160.00000 MATERIAL DE CONSUMO	6.000,00
3.3.90.32.00.00.00.00	1160.00000 MATERIAL, BEM OU SERVIÇO PARA DISTRIBUICAO GRATUITA	100,00
3.3.90.33.00.00.00.00	1160.00000 PASSAGENS E DESPESAS COM LOCOMOCAO	3.700,00
3.3.90.35.00.00.00.00	1160.00000 SERVICOS DE CONSULTORIA	100,00
3.3.90.36.00.00.00.00	1160.00000 OUTROS SERVICOS DE TERCEIROS - PESSOA FISICA	100,00
3.3.90.39.00.00.00.00	1160.00000 OUTROS SERVICOS DE TERCEIROS-PESSOA JURIDICA	21.000,00
3.3.90.46.00.00.00.00	1160.00000 AUXILIO-ALIMENTACAO	12.300,00
3.3.90.92.00.00.00.00	1160.00000 DESPESAS DE EXERCICIOS ANTERIORES	500,00
3.3.90.93.00.00.00.00	1160.00000 INDENIZACOES E RESTITUIÇOES	500,00
4.4.90.52.00.00.00.00	1160.00000 EQUIPAMENTOS E MATERIAL PERMANENTE	12.000,00
		<b>704.600,00</b>



ESTADO DO RIO GRANDE DO SUL  
PREFEITURA MUNICIPAL DE LAJEADO  
SECRETARIA DE ADMINISTRAÇÃO

	<b>Prefeitura Municipal de Lajeado - CONSOLIDADO</b>	14/12/2020 09:31
	<b>QUADRO DE DETALHAMENTO DA DESPESA</b>	Página 36 de 1

Exercício de 2021 - Lei / Decreto /

Versão nº 31

<b>Órgão</b>	<b>11</b>	<b>SECRETARIA MUNICIPAL DO TRABALHO, HABIT. E ASSIST. SOCIAL</b>	<b>11.137.300,00</b>
<b>Unidade</b>	<b>03</b>	<b>FUNDO MUNICIPAL ASSISTÊNCIA SOCIAL - FMAS</b>	<b>7.379.900,00</b>

**11.03.08.244.0014.2118 Bloco de Proteção Esp. de Alta Complexidade - BL PSEAC**

**Finalidade : Ofertar Serviço de Proteção e Atendimento Especializado a Famílias e Indivíduos.**

Rubrica	Descrição	Valor Orçado
3.3.50.43.00.00.00.00	1005.00000 SUBVENCOES SOCIAIS	1.740.000,00
3.3.50.43.00.00.00.00	1094.00000 SUBVENCOES SOCIAIS	90.300,00
3.3.90.39.00.00.00.00	1005.00000 OUTROS SERVICOS DE TERCEIROS-PESSOA JURIDICA	199.000,00
3.3.90.92.00.00.00.00	1005.00000 DESPESAS DE EXERCICIOS ANTERIORES	500,00
4.4.50.41.00.00.00.00	1005.00000 CONTRIBUICOES	500,00
		<b>2.030.300,00</b>

**11.03.08.244.0014.2121 Auxílio Funeral**

**Finalidade : Prestar Auxílio Funeral (translado, esquife e sepultamento) às pessoas em vulnerabilidade social**

Rubrica	Descrição	Valor Orçado
3.3.90.39.00.00.00.00	1005.00000 OUTROS SERVICOS DE TERCEIROS-PESSOA JURIDICA	85.000,00
		<b>85.000,00</b>

**11.03.08.244.0014.2122 Auxílio Natalidade**

**Finalidade : Prestar Auxílio Natalidade.**

Rubrica	Descrição	Valor Orçado
3.3.90.48.00.00.00.00	1005.00000 OUTROS AUXILIOS FINANCEIROS A PESSOA FISICA	80.000,00
		<b>80.000,00</b>

**11.03.08.244.0014.2123 Passagens**

**Finalidade : Prestar Benefício Eventual de passagens às pessoas em vulnerabilidade social**

Rubrica	Descrição	Valor Orçado
3.3.90.39.00.00.00.00	1005.00000 OUTROS SERVICOS DE TERCEIROS-PESSOA JURIDICA	119.500,00
3.3.90.92.00.00.00.00	1005.00000 DESPESAS DE EXERCICIOS ANTERIORES	500,00
		<b>120.000,00</b>

**11.03.08.244.0014.2126 Limpeza de Fossas**

**Finalidade : Prestar Benefício Eventual, limpeza de fossa as pessoas em vulnerabilidade social.**

Rubrica	Descrição	Valor Orçado
3.3.90.39.00.00.00.00	1005.00000 OUTROS SERVICOS DE TERCEIROS-PESSOA JURIDICA	39.500,00
3.3.90.92.00.00.00.00	1005.00000 DESPESAS DE EXERCICIOS ANTERIORES	500,00
		<b>40.000,00</b>

**11.03.08.244.0014.2136 Bloco de Gestão do SUAS - BL SUAS**

**Finalidade : Aprimorar a gestão e a melhoria da oferta e da qualidade dos serviços, programas, projetos e benefícios socioassistenciais.**

Rubrica	Descrição	Valor Orçado
3.3.90.14.00.00.00.00	1176.00000 DIARIAS - CIVIL	2.000,00
3.3.90.39.00.00.00.00	1176.00000 OUTROS SERVICOS DE TERCEIROS-PESSOA JURIDICA	4.000,00
3.3.90.92.00.00.00.00	1176.00000 DESPESAS DE EXERCICIOS ANTERIORES	100,00
4.4.90.30.00.00.00.00	1176.00000 MATERIAL DE CONSUMO	100,00



ESTADO DO RIO GRANDE DO SUL  
PREFEITURA MUNICIPAL DE LAJEADO  
SECRETARIA DE ADMINISTRAÇÃO

	<b>Prefeitura Municipal de Lajeado - CONSOLIDADO</b>	14/12/2020 09:31
	<b>QUADRO DE DETALHAMENTO DA DESPESA</b>	Página 37 de 1

Exercício de 2021 - Lei / Decreto /

Versão nº 31

<b>Órgão</b>	<b>11</b>	<b>SECRETARIA MUNICIPAL DO TRABALHO, HABIT. E ASSIST. SOCIAL</b>	<b>11.137.300,00</b>
<b>Unidade</b>	<b>03</b>	<b>FUNDO MUNICIPAL ASSISTÊNCIA SOCIAL - FMAS</b>	<b>7.379.900,00</b>

**11.03.08.244.0014.2136 Bloco de Gestão do SUAS - BL SUAS**

**Finalidade : Aprimorar a gestão e a melhoria da oferta e da qualidade dos serviços, programas, projetos e benefícios socioassistenciais.**

Rubrica	Descrição	Valor Orçado
4.4.90.39.00.00.00.00	1176.00000 OUTROS SERVICOS DE TERCEIROS- PESSOA JURIDICA	100,00
4.4.90.51.00.00.00.00	1176.00000 OBRAS E INSTALACOES	100,00
4.4.90.52.00.00.00.00	1176.00000 EQUIPAMENTOS E MATERIAL PERMANENTE	3.700,00
		<b>10.100,00</b>

**11.03.08.244.0014.2142 BPC na Escola**

**Finalidade : Desenvolver ações intersetoriais, visando garantir o acesso e a permanência na escola de crianças e adolescentes com deficiência, de 0 a 18 anos, beneficiários do Benefício de Prestação Continuada da Assistência Social (BPC).**

Rubrica	Descrição	Valor Orçado
3.3.90.30.00.00.00.00	1184.00000 MATERIAL DE CONSUMO	900,00
3.3.90.39.00.00.00.00	1184.00000 OUTROS SERVICOS DE TERCEIROS-PESSOA JURIDICA	100,00
3.3.90.92.00.00.00.00	1184.00000 DESPESAS DE EXERCICIOS ANTERIORES	100,00
		<b>1.100,00</b>

**11.03.08.244.0014.2231 Bloco Gestão do Bolsa Família - BL GBF**

**Finalidade : O Índice de Gestão Descentralizada do Programa Bolsa Família ( IGD-PBF), visa melhorar a qualidade da gestão do Programa Bolsa Família, manter a atualização permanente do Cadastro Único para Programas Sociais (CadÚnico) e apoiar na gestão intersetorial das condicionalidades do Programa Bolsa Família. Além de apoiar e financiar ações da instância de controle social (CMAS) do Programa Bolsa Família.**

Rubrica	Descrição	Valor Orçado
3.3.90.14.00.00.00.00	1104.00000 DIARIAS - CIVIL	7.000,00
3.3.90.30.00.00.00.00	1104.00000 MATERIAL DE CONSUMO	6.000,00
3.3.90.33.00.00.00.00	1104.00000 PASSAGENS E DESPESAS COM LOCOMOCAO	100,00
3.3.90.35.00.00.00.00	1104.00000 SERVICOS DE CONSULTORIA	100,00
3.3.90.36.00.00.00.00	1104.00000 OUTROS SERVICOS DE TERCEIROS - PESSOA FISICA	100,00
3.3.90.39.00.00.00.00	1104.00000 OUTROS SERVICOS DE TERCEIROS-PESSOA JURIDICA	34.700,00
3.3.90.92.00.00.00.00	1104.00000 DESPESAS DE EXERCICIOS ANTERIORES	100,00
4.4.90.30.00.00.00.00	1104.00000 MATERIAL DE CONSUMO	2.200,00
4.4.90.39.00.00.00.00	1104.00000 OUTROS SERVICOS DE TERCEIROS- PESSOA JURIDICA	100,00
4.4.90.52.00.00.00.00	1104.00000 EQUIPAMENTOS E MATERIAL PERMANENTE	35.000,00
		<b>85.400,00</b>

**11.03.08.244.0014.2261 Programa Aprimora Rede - CNEAS**

**Finalidade : Atender ao Programa Aprimora Rede - CNEAS.**

Rubrica	Descrição	Valor Orçado
3.3.90.30.00.00.00.00	1230.00000 MATERIAL DE CONSUMO	600,00
		<b>600,00</b>

<b>Unidade</b>	<b>04</b>	<b>FUNDO MUNICIPAL CRIANÇA E DO ADOLESCENTE</b>	<b>695.600,00</b>
----------------	-----------	---	-------------------



ESTADO DO RIO GRANDE DO SUL  
PREFEITURA MUNICIPAL DE LAJEADO  
SECRETARIA DE ADMINISTRAÇÃO

	<b>Prefeitura Municipal de Lajeado - CONSOLIDADO</b>	14/12/2020 09:31
	<b>QUADRO DE DETALHAMENTO DA DESPESA</b>	Página 38 de 1

Exercício de 2021 - Lei / Decreto /

Versão nº 31

<b>Órgão</b>	<b>11</b>	<b>SECRETARIA MUNICIPAL DO TRABALHO, HABIT. E ASSIST. SOCIAL</b>	<b>11.137.300,00</b>
<b>Unidade</b>	<b>04</b>	<b>FUNDO MUNICIPAL CRIANÇA E DO ADOLESCENTE</b>	<b>695.600,00</b>

11.04.08.243.0014.2005

Projetos Fundo Mun. Crianca e Adolescente

*Finalidade : Visa a concentração de recursos provenientes de várias fontes que se destinam a promoção e defesa dos direitos das crianças e adolescentes, mediante deliberação do COMDICA. Fundo regido pela Lei 7.643/2006. CNPJ 10.503.030.0001-74.*

Rubrica	Descrição	Valor Orçado
3.3.50.43.00.00.00.00	1035.00000 SUBVENCOES SOCIAIS	530.000,00
3.3.50.43.00.00.00.00	1036.00000 SUBVENCOES SOCIAIS	20.000,00
3.3.50.43.00.00.00.00	1183.00000 SUBVENCOES SOCIAIS	2.000,00
3.3.90.30.00.00.00.00	1035.00000 MATERIAL DE CONSUMO	30.000,00
3.3.90.30.00.00.00.00	1036.00000 MATERIAL DE CONSUMO	10.000,00
3.3.90.30.00.00.00.00	1183.00000 MATERIAL DE CONSUMO	4.000,00
3.3.90.36.00.00.00.00	1036.00000 OUTROS SERVICOS DE TERCEIROS - PESSOA FISICA	1.500,00
3.3.90.39.00.00.00.00	1035.00000 OUTROS SERVICOS DE TERCEIROS-PESSOA JURIDICA	26.500,00
3.3.90.39.00.00.00.00	1036.00000 OUTROS SERVICOS DE TERCEIROS-PESSOA JURIDICA	25.000,00
3.3.90.39.00.00.00.00	1183.00000 OUTROS SERVICOS DE TERCEIROS-PESSOA JURIDICA	3.000,00
3.3.90.92.00.00.00.00	1036.00000 DESPESAS DE EXERCICIOS ANTERIORES	500,00
4.4.50.42.00.00.00.00	1035.00000 AUXILIOS	9.500,00
4.4.50.42.00.00.00.00	1036.00000 AUXILIOS	5.000,00
4.4.90.30.00.00.00.00	1036.00000 MATERIAL DE CONSUMO	2.000,00
4.4.90.39.00.00.00.00	1036.00000 OUTROS SERVICOS DE TERCEIROS- PESSOA JURIDICA	600,00
4.4.90.52.00.00.00.00	1036.00000 EQUIPAMENTOS E MATERIAL PERMANENTE	25.000,00
4.4.90.52.00.00.00.00	1183.00000 EQUIPAMENTOS E MATERIAL PERMANENTE	1.000,00
		<b>695.600,00</b>

<b>Unidade</b>	<b>05</b>	<b>FUNDO MUNICIPAL DO IDOSO</b>	<b>75.000,00</b>
----------------	-----------	---------------------------------	------------------

11.05.08.241.0014.2252

Manutenção do Fundo Municipal dos Direitos do Idoso

*Finalidade : Instrumento de captação, repasse e aplicação de recursos destinados a propiciar suporte financeiro para a implantação, manutenção e desenvolvimento de planos, programas, projetos e ações voltadas aos idosos. Fundo criado pela Lei 9.947/2015. CNPJ 23.884.643/0001-40.*

Rubrica	Descrição	Valor Orçado
3.3.50.43.00.00.00.00	1227.00000 SUBVENCOES SOCIAIS	45.000,00
3.3.90.30.00.00.00.00	1005.00000 MATERIAL DE CONSUMO	8.000,00
3.3.90.30.00.00.00.00	1227.00000 MATERIAL DE CONSUMO	4.500,00
3.3.90.35.00.00.00.00	1227.00000 SERVICOS DE CONSULTORIA	500,00
3.3.90.39.00.00.00.00	1005.00000 OUTROS SERVICOS DE TERCEIROS-PESSOA JURIDICA	11.500,00
3.3.90.39.00.00.00.00	1227.00000 OUTROS SERVICOS DE TERCEIROS-PESSOA JURIDICA	5.000,00
3.3.90.92.00.00.00.00	1005.00000 DESPESAS DE EXERCICIOS ANTERIORES	500,00
		<b>75.000,00</b>



ESTADO DO RIO GRANDE DO SUL  
PREFEITURA MUNICIPAL DE LAJEADO  
SECRETARIA DE ADMINISTRAÇÃO

	<b>Prefeitura Municipal de Lajeado - CONSOLIDADO</b>	14/12/2020 09:31
	<b>QUADRO DE DETALHAMENTO DA DESPESA</b>	Página 39 de 1

Exercício de 2021 - Lei / Decreto /

Versão nº 31

<b>Órgão</b>	<b>12</b>	<b>SECRETARIA MUNIC. DESENV. ECON., TURISMO E AGRICULTURA</b>	<b>4.344.600,00</b>
<b>Unidade</b>	<b>01</b>	<b>SEDETAG</b>	<b>2.884.300,00</b>

**12.01.11.334.0015.2058 Apoio ao Trabalho e Renda**

**Finalidade : Geração de trabalho e renda. Qualificar mão-de-obra dos trabalhadores e empreendedores.**

Rubrica	Descrição	Valor Orçado
3.3.90.32.00.00.00.00	0001.00000 MATERIAL, BEM OU SERVIÇO PARA DISTRIBUICAO GRATUITA	500,00
3.3.90.39.00.00.00.00	0001.00000 OUTROS SERVICOS DE TERCEIROS-PESSOA JURIDICA	67.500,00
		<b>68.000,00</b>

**12.01.13.391.0017.1031 Infraestrutura Parque Histórico**

**Finalidade : Investimentos e ampliações da infraestrutura do Parque Histórico.**

Rubrica	Descrição	Valor Orçado
4.4.90.30.00.00.00.00	0001.00000 MATERIAL DE CONSUMO	900,00
4.4.90.39.00.00.00.00	0001.00000 OUTROS SERVICOS DE TERCEIROS- PESSOA JURIDICA	100,00
4.4.90.51.00.00.00.00	0001.00000 OBRAS E INSTALACOES	8.000,00
4.4.90.52.00.00.00.00	0001.00000 EQUIPAMENTOS E MATERIAL PERMANENTE	4.000,00
		<b>13.000,00</b>

**12.01.13.391.0017.2065 Manutencao do Parque Historico**

**Finalidade : Manutencao e funcionamento do Parque Historico.**

Rubrica	Descrição	Valor Orçado
3.3.90.14.00.00.00.00	0001.00000 DIARIAS - CIVIL	1.000,00
3.3.90.30.00.00.00.00	0001.00000 MATERIAL DE CONSUMO	9.000,00
3.3.90.33.00.00.00.00	0001.00000 PASSAGENS E DESPESAS COM LOCOMOCAO	2.000,00
3.3.90.39.00.00.00.00	0001.00000 OUTROS SERVICOS DE TERCEIROS-PESSOA JURIDICA	220.000,00
3.3.90.40.00.00.00.00	0001.00000 SERVICOS DE TECNOLOGIA DA INFORMACAO E COMUNICACAO-PJ	21.000,00
3.3.90.92.00.00.00.00	0001.00000 DESPESAS DE EXERCICIOS ANTERIORES	500,00
4.4.90.30.00.00.00.00	0001.00000 MATERIAL DE CONSUMO	1.000,00
4.4.90.39.00.00.00.00	0001.00000 OUTROS SERVICOS DE TERCEIROS- PESSOA JURIDICA	200,00
4.4.90.52.00.00.00.00	0001.00000 EQUIPAMENTOS E MATERIAL PERMANENTE	9.000,00
		<b>263.700,00</b>

**12.01.14.422.0015.2133 Manutenção Fundo Municipal de Direitos do Consumidor**

**Finalidade : Custear e/ou financiar o Sistema Municipal de Proteção e Defesa do Consumidor e da política municipal das relações de consumo. Fundo criado pela Lei 8.345/2010. CNPJ 12.556.870/0001-20.**

Rubrica	Descrição	Valor Orçado
3.3.90.30.00.00.00.00	1158.00000 MATERIAL DE CONSUMO	6.500,00
3.3.90.33.00.00.00.00	1158.00000 PASSAGENS E DESPESAS COM LOCOMOCAO	3.200,00
3.3.90.35.00.00.00.00	1158.00000 SERVICOS DE CONSULTORIA	3.000,00
3.3.90.36.00.00.00.00	1158.00000 OUTROS SERVICOS DE TERCEIROS - PESSOA FISICA	2.000,00
3.3.90.39.00.00.00.00	1158.00000 OUTROS SERVICOS DE TERCEIROS-PESSOA JURIDICA	23.000,00
3.3.90.92.00.00.00.00	1158.00000 DESPESAS DE EXERCICIOS ANTERIORES	1.000,00
4.4.90.30.00.00.00.00	1158.00000 MATERIAL DE CONSUMO	900,00
4.4.90.39.00.00.00.00	1158.00000 OUTROS SERVICOS DE TERCEIROS- PESSOA JURIDICA	100,00
4.4.90.51.00.00.00.00	1158.00000 OBRAS E INSTALACOES	1.000,00
4.4.90.52.00.00.00.00	1158.00000 EQUIPAMENTOS E MATERIAL PERMANENTE	9.300,00



ESTADO DO RIO GRANDE DO SUL  
PREFEITURA MUNICIPAL DE LAJEADO  
SECRETARIA DE ADMINISTRAÇÃO

	<b>Prefeitura Municipal de Lajeado - CONSOLIDADO</b>	14/12/2020 09:31
	<b>QUADRO DE DETALHAMENTO DA DESPESA</b>	Página 40 de 1

Exercício de 2021 - Lei / Decreto /

Versão nº 31

<b>Órgão</b>	<b>12</b>	<b>SECRETARIA MUNIC. DESENV. ECON., TURISMO E AGRICULTURA</b>	<b>4.344.600,00</b>
<b>Unidade</b>	<b>01</b>	<b>SEDETAG</b>	<b>2.884.300,00</b>

**12.01.14.422.0015.2133** Manutenção Fundo Municipal de Direitos do Consumidor

*Finalidade : Custear e/ou financiar o Sistema Municipal de Proteção e Defesa do Consumidor e da política municipal das relações de consumo. Fundo criado pela Lei 8.345/2010. CNPJ 12.556.870/0001-20.*

Rubrica	Descrição	Valor Orçado
		<b>50.000,00</b>

**12.01.19.572.0015.2031** Fundo Municipal da Ciência, Tecnologia e Inovação - FMTI

*Finalidade : Instituir mecanismos e incentivos à inovação e à pesquisa científica e tecnológica no Município de Lajeado, visando à capacitação em ciência, tecnologia e inovação e o desenvolvimento econômico e social sustentável do Município. Lei municipal 10134/2016*

Rubrica	Descrição	Valor Orçado
3.3.50.41.00.00.00.00	1231.00000 CONTRIBUICOES	50,00
3.3.60.45.00.00.00.00	1231.00000 SUBVENÇÕES ECONÔMICAS	50,00
3.3.90.30.00.00.00.00	1231.00000 MATERIAL DE CONSUMO	100,00
3.3.90.31.00.00.00.00	1231.00000 PREMIACOES CULTURAIS, ARTISTICAS, CIENTIFICAS,DESPORTIVAS E OUTRAS	50,00
3.3.90.33.00.00.00.00	1231.00000 PASSAGENS E DESPESAS COM LOCOMOCAO	50,00
3.3.90.35.00.00.00.00	1231.00000 SERVICOS DE CONSULTORIA	50,00
3.3.90.36.00.00.00.00	1231.00000 OUTROS SERVICOS DE TERCEIROS - PESSOA FISICA	50,00
3.3.90.39.00.00.00.00	1231.00000 OUTROS SERVICOS DE TERCEIROS-PESSOA JURIDICA	50,00
3.3.90.40.00.00.00.00	1231.00000 SERVICOS DE TECNOLOGIA DA INFORMACAO E COMUNICACAO-PJ	50,00
3.3.90.47.00.00.00.00	1231.00000 OBRIGACOES TRIBUTARIAS E CONTRIBUTIVAS	50,00
3.3.90.92.00.00.00.00	1231.00000 DESPESAS DE EXERCICIOS ANTERIORES	50,00
4.4.50.41.00.00.00.00	1231.00000 CONTRIBUICOES	50,00
4.4.90.30.00.00.00.00	1231.00000 MATERIAL DE CONSUMO	50,00
4.4.90.39.00.00.00.00	1231.00000 OUTROS SERVICOS DE TERCEIROS- PESSOA JURIDICA	50,00
4.4.90.40.00.00.00.00	1231.00000 SERVIÇOS DE TECNOLOGIA DA INFORMAÇÃO E COMUNICAÇÃO-PJ	50,00
4.4.90.51.00.00.00.00	1231.00000 OBRAS E INSTALACOES	50,00
4.4.90.52.00.00.00.00	1231.00000 EQUIPAMENTOS E MATERIAL PERMANENTE	50,00
4.4.90.61.00.00.00.00	1231.00000 AQUISICAO DE IMOVEIS	50,00
4.5.90.61.00.00.00.00	1231.00000 AQUISICAO DE IMOVEIS	50,00
		<b>1.000,00</b>

**12.01.19.572.0015.2166** Incentivo às Empresas Tecnológicas

*Finalidade : Fomentar o desenvolvimento de empresas tecnológicas.*

Rubrica	Descrição	Valor Orçado
3.3.60.45.00.00.00.00	0001.00000 SUBVENÇÕES ECONÔMICAS	5.000,00
3.3.90.30.00.00.00.00	0001.00000 MATERIAL DE CONSUMO	2.000,00
3.3.90.35.00.00.00.00	0001.00000 SERVICOS DE CONSULTORIA	500,00
3.3.90.36.00.00.00.00	0001.00000 OUTROS SERVICOS DE TERCEIROS - PESSOA FISICA	1.000,00
3.3.90.39.00.00.00.00	0001.00000 OUTROS SERVICOS DE TERCEIROS-PESSOA JURIDICA	9.000,00
3.3.90.92.00.00.00.00	0001.00000 DESPESAS DE EXERCICIOS ANTERIORES	100,00
4.4.90.30.00.00.00.00	0001.00000 MATERIAL DE CONSUMO	400,00
4.4.90.39.00.00.00.00	0001.00000 OUTROS SERVICOS DE TERCEIROS- PESSOA JURIDICA	100,00
4.4.90.51.00.00.00.00	0001.00000 OBRAS E INSTALACOES	1.000,00



ESTADO DO RIO GRANDE DO SUL  
PREFEITURA MUNICIPAL DE LAJEADO  
SECRETARIA DE ADMINISTRAÇÃO

	<b>Prefeitura Municipal de Lajeado - CONSOLIDADO</b>	14/12/2020 09:31
		Página 41 de 1
<b>QUADRO DE DETALHAMENTO DA DESPESA</b>		

Exercício de 2021 - Lei / Decreto /

Versão nº 31

<b>Órgão</b>	<b>12</b>	<b>SECRETARIA MUNIC. DESENV. ECON., TURISMO E AGRICULTURA</b>	<b>4.344.600,00</b>
<b>Unidade</b>	<b>01</b>	<b>SEDETAG</b>	<b>2.884.300,00</b>

**12.01.19.572.0015.2166** Incentivo às Empresas Tecnológicas

*Finalidade : Fomentar o desenvolvimento de empresas tecnológicas.*

Rubrica	Descrição	Valor Orçado
4.4.90.52.00.00.00.00	0001.00000 EQUIPAMENTOS E MATERIAL PERMANENTE	900,00
		<b>20.000,00</b>

**12.01.22.661.0015.1027** Nova Área Industrial

*Finalidade : Incentivo e fomento da instalação de empresas na Área Industrial.*

Rubrica	Descrição	Valor Orçado
3.3.90.39.00.00.00.00	0001.00000 OUTROS SERVICOS DE TERCEIROS-PESSOA JURIDICA	5.000,00
4.4.90.51.00.00.00.00	0001.00000 OBRAS E INSTALACOES	5.000,00
		<b>10.000,00</b>

**12.01.23.122.0015.2060** Manut. da Secret. de Desenv. Econôm. Turismo e Agricultura

*Finalidade : Gestão das políticas municipais voltadas ao desenvolvimento sustentável da indústria, do comércio, da prestação de serviços, do turismo e da agricultura no âmbito local e, de forma integrada, regional.*

Rubrica	Descrição	Valor Orçado
3.1.90.04.00.00.00.00	0001.00000 CONTRATAÇÃO POR TEMPO DETERMINADO	5.000,00
3.1.90.11.00.00.00.00	0001.00000 VENCIMENTOS E VANTAGENS FIXAS - PESSOAL CIVIL	864.600,00
3.1.90.13.00.00.00.00	0001.00000 OBRIGACOES PATRONAIS	67.000,00
3.1.90.16.00.00.00.00	0001.00000 OUTRAS DESPESAS VARIÁVEIS - PESSOAL CIVIL	3.800,00
3.1.90.94.00.00.00.00	0001.00000 INDENIZACOES E RESTITUICÖES TRABALHISTAS	15.600,00
3.1.91.13.00.00.00.00	0001.00000 OBRIGACÖES PATRONAIS	88.200,00
3.3.90.14.00.00.00.00	0001.00000 DIARIAS - CIVIL	2.000,00
3.3.90.30.00.00.00.00	0001.00000 MATERIAL DE CONSUMO	8.000,00
3.3.90.32.00.00.00.00	0001.00000 MATERIAL, BEM OU SERVIÇO PARA DISTRIBUICAO GRATUITA	500,00
3.3.90.33.00.00.00.00	0001.00000 PASSAGENS E DESPESAS COM LOCOMOÇAO	2.000,00
3.3.90.35.00.00.00.00	0001.00000 SERVICOS DE CONSULTORIA	500,00
3.3.90.36.00.00.00.00	0001.00000 OUTROS SERVICOS DE TERCEIROS - PESSOA FISICA	69.000,00
3.3.90.39.00.00.00.00	0001.00000 OUTROS SERVICOS DE TERCEIROS-PESSOA JURIDICA	230.000,00
3.3.90.40.00.00.00.00	0001.00000 SERVICOS DE TECNOLOGIA DA INFORMACAO E COMUNICACAO-PJ	22.000,00
3.3.90.46.00.00.00.00	0001.00000 AUXILIO-ALIMENTACAO	21.100,00
3.3.90.47.00.00.00.00	0001.00000 OBRIGACOES TRIBUTARIAS E CONTRIBUTIVAS	8.000,00
3.3.90.92.00.00.00.00	0001.00000 DESPESAS DE EXERCICIOS ANTERIORES	500,00
3.3.90.93.00.00.00.00	0001.00000 INDENIZACOES E RESTITUICÖES	1.500,00
4.4.90.30.00.00.00.00	0001.00000 MATERIAL DE CONSUMO	500,00
4.4.90.39.00.00.00.00	0001.00000 OUTROS SERVICOS DE TERCEIROS- PESSOA JURIDICA	200,00
4.4.90.51.00.00.00.00	0001.00000 OBRAS E INSTALACOES	3.000,00
4.4.90.52.00.00.00.00	0001.00000 EQUIPAMENTOS E MATERIAL PERMANENTE	10.000,00
4.4.91.52.00.00.00.00	0001.00000 EQUIPAMENTOS E MATERIAL PERMANENTE	100,00
		<b>1.423.100,00</b>



ESTADO DO RIO GRANDE DO SUL  
PREFEITURA MUNICIPAL DE LAJEADO  
SECRETARIA DE ADMINISTRAÇÃO

	<b>Prefeitura Municipal de Lajeado - CONSOLIDADO</b>	14/12/2020 09:31
	<b>QUADRO DE DETALHAMENTO DA DESPESA</b>	Página 42 de 1

Exercício de 2021 - Lei / Decreto /

Versão nº 31

Órgão	12	SECRETARIA MUNIC. DESENV. ECON., TURISMO E AGRICULTURA	4.344.600,00
Unidade	01	SEDETAG	2.884.300,00

**12.01.23.691.0015.2061 Apoio a Promocoes e Eventos**

**Finalidade : Apoio a eventos que incentivem e fomentem a economia do município tais como, Expovale, Lajeado Brilha, Construmobil e outros, inclusive mediante parcerias com outras entidades.**

Rubrica	Descrição	Valor Orçado
3.3.50.41.00.00.00.00	0001.00000 CONTRIBUICOES	350.000,00
		<b>350.000,00</b>

**12.01.23.691.0015.2062 Incentivo a Empresas**

**Finalidade : Incentivo a empresas privadas, conforme Leis 6.720/2001 e 6.875/2002 e suas alteracoes. e iutras leis especificas.**

Rubrica	Descrição	Valor Orçado
3.3.60.45.00.00.00.00	0001.00000 SUBVENÇÕES ECONÔMICAS	650.000,00
		<b>650.000,00</b>

**12.01.23.695.0015.2069 Apoio ao Turismo**

**Finalidade : Incentivo e fomento ao Turismo. Desenvolvimento do Plano de Turismo.**

Rubrica	Descrição	Valor Orçado
3.3.50.41.00.00.00.00	0001.00000 CONTRIBUICOES	1.000,00
3.3.90.30.00.00.00.00	0001.00000 MATERIAL DE CONSUMO	1.000,00
3.3.90.33.00.00.00.00	0001.00000 PASSAGENS E DESPESAS COM LOCOMOCAO	800,00
3.3.90.35.00.00.00.00	0001.00000 SERVICOS DE CONSULTORIA	700,00
3.3.90.36.00.00.00.00	0001.00000 OUTROS SERVICOS DE TERCEIROS - PESSOA FISICA	100,00
3.3.90.39.00.00.00.00	0001.00000 OUTROS SERVICOS DE TERCEIROS-PESSOA JURIDICA	25.000,00
3.3.90.92.00.00.00.00	0001.00000 DESPESAS DE EXERCICIOS ANTERIORES	100,00
4.4.90.30.00.00.00.00	0001.00000 MATERIAL DE CONSUMO	800,00
4.4.90.39.00.00.00.00	0001.00000 OUTROS SERVICOS DE TERCEIROS- PESSOA JURIDICA	500,00
		<b>30.000,00</b>

**12.01.23.695.0015.2249 Manutenção do Fundo Municipal Turismo**

**Finalidade : Orientar, promover e fomentar o desenvolvimento do turismo no Município. Fundo criado pela Lei 9.637/2014. CNPJ 21.455.867/0001-01.**

Rubrica	Descrição	Valor Orçado
3.3.50.41.00.00.00.00	1217.00000 CONTRIBUICOES	500,00
3.3.90.30.00.00.00.00	1217.00000 MATERIAL DE CONSUMO	1.500,00
3.3.90.33.00.00.00.00	1217.00000 PASSAGENS E DESPESAS COM LOCOMOCAO	500,00
3.3.90.35.00.00.00.00	1217.00000 SERVICOS DE CONSULTORIA	500,00
3.3.90.36.00.00.00.00	1217.00000 OUTROS SERVICOS DE TERCEIROS - PESSOA FISICA	500,00
3.3.90.39.00.00.00.00	1217.00000 OUTROS SERVICOS DE TERCEIROS-PESSOA JURIDICA	1.000,00
3.3.90.92.00.00.00.00	1217.00000 DESPESAS DE EXERCICIOS ANTERIORES	500,00
		<b>5.000,00</b>

**12.01.28.845.0000.3010 Ressarcimentos e Indenizações**

**Finalidade : Devolução/ressarcimento de recursos a União ou ao Estado**

Rubrica	Descrição	Valor Orçado
3.3.20.93.00.00.00.00	0001.00000 INDENIZACOES E RESTITUICOES	100,00
3.3.30.93.00.00.00.00	0001.00000 INDENIZACOES E RESTITUICOES	100,00



ESTADO DO RIO GRANDE DO SUL  
PREFEITURA MUNICIPAL DE LAJEADO  
SECRETARIA DE ADMINISTRAÇÃO

	<b>Prefeitura Municipal de Lajeado - CONSOLIDADO</b>	14/12/2020 09:31
		Página 43 de 1
<b>QUADRO DE DETALHAMENTO DA DESPESA</b>		

Exercício de 2021 - Lei / Decreto /

Versão nº 31

<b>Órgão</b>	<b>12</b>	<b>SECRETARIA MUNIC. DESENV. ECON., TURISMO E AGRICULTURA</b>	<b>4.344.600,00</b>
<b>Unidade</b>	<b>01</b>	<b>SEDETAG</b>	<b>2.884.300,00</b>

**12.01.28.845.0000.3010** Ressarcimentos e Indenizações

*Finalidade : Devolução/ressarcimento de recursos a União ou ao Estado*

Rubrica	Descrição	Valor Orçado
4.4.20.93.00.00.00.00	0001.00000 INDENIZACOES E RESTITUICOES	200,00
4.4.30.93.00.00.00.00	0001.00000 INDENIZAÇÕES E RESTITUIÇÕES	100,00
		<b>500,00</b>

<b>Unidade</b>	<b>04</b>	<b>DEPARTAMENTO DE AGRICULTURA</b>	<b>1.460.300,00</b>
----------------	-----------	------------------------------------	---------------------

**12.04.20.122.0015.2264** Manut. do Departamento de Agricultura

*Finalidade : Fomento, incentivo, orientação, assistência técnica ao setor agropecuário do Município.*

Rubrica	Descrição	Valor Orçado
3.1.90.04.00.00.00.00	0001.00000 CONTRATAÇÃO POR TEMPO DETERMINADO	5.000,00
3.1.90.11.00.00.00.00	0001.00000 VENCIMENTOS E VANTAGENS FIXAS - PESSOAL CIVIL	578.300,00
3.1.90.16.00.00.00.00	0001.00000 OUTRAS DESPESAS VARIÁVEIS - PESSOAL CIVIL	12.300,00
3.1.90.94.00.00.00.00	0001.00000 INDENIZACOES E RESTITUIÇÕES TRABALHISTAS	20.800,00
3.1.91.13.00.00.00.00	0001.00000 OBRIGAÇÕES PATRONAIS	100.100,00
3.3.90.14.00.00.00.00	0001.00000 DIARIAS - CIVIL	2.000,00
3.3.90.30.00.00.00.00	0001.00000 MATERIAL DE CONSUMO	12.000,00
3.3.90.33.00.00.00.00	0001.00000 PASSAGENS E DESPESAS COM LOCOMOCAO	500,00
3.3.90.35.00.00.00.00	0001.00000 SERVICOS DE CONSULTORIA	500,00
3.3.90.36.00.00.00.00	0001.00000 OUTROS SERVICOS DE TERCEIROS - PESSOA FISICA	500,00
3.3.90.39.00.00.00.00	0001.00000 OUTROS SERVICOS DE TERCEIROS-PESSOA JURIDICA	480.000,00
3.3.90.40.00.00.00.00	0001.00000 SERVICOS DE TECNOLOGIA DA INFORMACAO E COMUNICACAO-PJ	1.000,00
3.3.90.46.00.00.00.00	0001.00000 AUXILIO-ALIMENTACAO	10.600,00
3.3.90.47.00.00.00.00	0001.00000 OBRIGACOES TRIBUTARIAS E CONTRIBUTIVAS	1.000,00
3.3.90.92.00.00.00.00	0001.00000 DESPESAS DE EXERCICIOS ANTERIORES	1.000,00
3.3.90.93.00.00.00.00	0001.00000 INDENIZACOES E RESTITUICOES	1.000,00
4.4.90.30.00.00.00.00	0001.00000 MATERIAL DE CONSUMO	900,00
4.4.90.39.00.00.00.00	0001.00000 OUTROS SERVICOS DE TERCEIROS- PESSOA JURIDICA	100,00
4.4.90.51.00.00.00.00	0001.00000 OBRAS E INSTALACOES	300,00
4.4.90.52.00.00.00.00	0001.00000 EQUIPAMENTOS E MATERIAL PERMANENTE	7.000,00
4.4.91.52.00.00.00.00	0001.00000 EQUIPAMENTOS E MATERIAL PERMANENTE	100,00
		<b>1.235.000,00</b>

**12.04.20.608.0015.2032** Profinagro

*Finalidade : Financiar a producao de produtos agropecuarios, alem de projetos de infraestrutura como irrigacao, drenagem,eletrificacao rural, abastecimento de agua e saneamento basico nas propriedades rurais do municipio, conforme Lei 5.449/95.*

Rubrica	Descrição	Valor Orçado
4.5.90.66.00.00.00.00	0001.00000 CONCESSAO DE EMPRESTIMOS E FINANCIAMENTOS	25.000,00
		<b>25.000,00</b>



ESTADO DO RIO GRANDE DO SUL  
PREFEITURA MUNICIPAL DE LAJEADO  
SECRETARIA DE ADMINISTRAÇÃO

	<b>Prefeitura Municipal de Lajeado - CONSOLIDADO</b>	14/12/2020 09:31
	<b>QUADRO DE DETALHAMENTO DA DESPESA</b>	Página 44 de 1

Exercício de 2021 - Lei / Decreto /

Versão nº 31

<b>Órgão</b>	<b>12</b>	<b>SECRETARIA MUNIC. DESENV. ECON., TURISMO E AGRICULTURA</b>	<b>4.344.600,00</b>
<b>Unidade</b>	<b>04</b>	<b>DEPARTAMENTO DE AGRICULTURA</b>	<b>1.460.300,00</b>

12.04.20.608.0015.2033

**Apoio ao Produtor Rural**

*Finalidade : Ações que venham a beneficiar direta ou indiretamente a produção rural no Município, programas de milho troca-troca compra de calcário e semente de forrageiras, beneficiando famílias de produtores. Abertura e aumento de açudes e auxílio na produção de alevinos.*

Rubrica	Descrição	Valor Orçado
3.3.30.41.00.00.00.00	0001.00000 CONTRIBUICOES	21.000,00
3.3.90.30.00.00.00.00	0001.00000 MATERIAL DE CONSUMO	1.000,00
3.3.90.32.00.00.00.00	0001.00000 MATERIAL, BEM OU SERVIÇO PARA DISTRIBUICAO GRATUITA	11.000,00
3.3.90.35.00.00.00.00	0001.00000 SERVICOS DE CONSULTORIA	500,00
3.3.90.36.00.00.00.00	0001.00000 OUTROS SERVICOS DE TERCEIROS - PESSOA FISICA	13.000,00
3.3.90.39.00.00.00.00	0001.00000 OUTROS SERVICOS DE TERCEIROS-PESSOA JURIDICA	142.000,00
3.3.90.92.00.00.00.00	0001.00000 DESPESAS DE EXERCICIOS ANTERIORES	500,00
4.4.90.30.00.00.00.00	0001.00000 MATERIAL DE CONSUMO	400,00
4.4.90.39.00.00.00.00	0001.00000 OUTROS SERVICOS DE TERCEIROS- PESSOA JURIDICA	100,00
4.4.90.51.00.00.00.00	0001.00000 OBRAS E INSTALACOES	4.000,00
4.4.90.52.00.00.00.00	0001.00000 EQUIPAMENTOS E MATERIAL PERMANENTE	500,00
4.5.90.66.00.00.00.00	0001.00000 CONCESSAO DE EMPRESTIMOS E FINANCIAMENTOS	6.000,00
		<b>200.000,00</b>

12.04.20.608.0015.2251

**Fundo Municipal da Agroindústria - FUMAGRO**

*Finalidade : Dar sustentação financeira aos incentivos às agroindústrias. Fundo criado pela Lei 9.924/2015. CNPJ 23.301.177/0001-23.*

Rubrica	Descrição	Valor Orçado
3.3.90.48.00.00.00.00	1226.00000 OUTROS AUXILIOS FINANCEIROS A PESSOA FISICA	300,00
		<b>300,00</b>



ESTADO DO RIO GRANDE DO SUL  
PREFEITURA MUNICIPAL DE LAJEADO  
SECRETARIA DE ADMINISTRAÇÃO

	<b>Prefeitura Municipal de Lajeado - CONSOLIDADO</b>	14/12/2020 09:31
	<b>QUADRO DE DETALHAMENTO DA DESPESA</b>	Página 45 de 1

Exercício de 2021 - Lei / Decreto /

Versão nº 31

<b>Órgão</b>	<b>13</b>	<b>SECRETARIA MUNICIPAL DA CULTURA, ESPORTE E LAZER</b>	<b>4.866.800,00</b>
<b>Unidade</b>	<b>01</b>	<b>SECEL</b>	<b>4.866.800,00</b>

**13.01.13.391.0017.2236**                      **Manutenção Museu Histórico Bruno Born**

*Finalidade : Reestruturar e zelar pela manutenção e funcionamento do Museu.*

Rubrica	Descrição	Valor Orçado
3.3.90.30.00.00.00.00	0001.00000 MATERIAL DE CONSUMO	900,00
3.3.90.35.00.00.00.00	0001.00000 SERVICOS DE CONSULTORIA	100,00
3.3.90.39.00.00.00.00	0001.00000 OUTROS SERVICOS DE TERCEIROS-PESSOA JURIDICA	900,00
3.3.90.92.00.00.00.00	0001.00000 DESPESAS DE EXERCICIOS ANTERIORES	100,00
		<b>2.000,00</b>

**13.01.13.391.0017.2269**                      **Arquivo Histórico Municipal**

*Finalidade : Salvaguarda do patrimônio documental histórico de Lajeado.*

Rubrica	Descrição	Valor Orçado
3.3.90.30.00.00.00.00	0001.00000 MATERIAL DE CONSUMO	1.500,00
3.3.90.39.00.00.00.00	0001.00000 OUTROS SERVICOS DE TERCEIROS-PESSOA JURIDICA	3.400,00
3.3.90.39.00.00.00.00	1264.00000 OUTROS SERVICOS DE TERCEIROS-PESSOA JURIDICA	200,00
4.4.90.52.00.00.00.00	0001.00000 EQUIPAMENTOS E MATERIAL PERMANENTE	100,00
		<b>5.200,00</b>

**13.01.13.392.0017.2064**                      **Manutencao da Cultura**

*Finalidade : Gestão das políticas públicas municipais voltadas ao desenvolvimento cultural, do desporto e do lazer do Município.*

Rubrica	Descrição	Valor Orçado
3.1.90.04.00.00.00.00	0001.00000 CONTRATAÇÃO POR TEMPO DETERMINADO	5.000,00
3.1.90.11.00.00.00.00	0001.00000 VENCIMENTOS E VANTAGENS FIXAS - PESSOAL CIVIL	935.400,00
3.1.90.13.00.00.00.00	0001.00000 OBRIGACOES PATRONAIS	69.800,00
3.1.90.16.00.00.00.00	0001.00000 OUTRAS DESPESAS VARIÁVEIS - PESSOAL CIVIL	104.900,00
3.1.90.94.00.00.00.00	0001.00000 INDENIZACOES E RESTITUIÇÕES TRABALHISTAS	20.800,00
3.1.91.13.00.00.00.00	0001.00000 OBRIGAÇÕES PATRONAIS	92.100,00
3.3.90.14.00.00.00.00	0001.00000 DIARIAS - CIVIL	3.000,00
3.3.90.30.00.00.00.00	0001.00000 MATERIAL DE CONSUMO	35.000,00
3.3.90.31.00.00.00.00	0001.00000 PREMIACOES CULTURAIS, ARTISTICAS, CIENTIFICAS,DESPORTIVAS E OUTRAS	100,00
3.3.90.32.00.00.00.00	0001.00000 MATERIAL, BEM OU SERVIÇO PARA DISTRIBUICAO GRATUITA	100,00
3.3.90.33.00.00.00.00	0001.00000 PASSAGENS E DESPESAS COM LOCOMOCAO	3.000,00
3.3.90.35.00.00.00.00	0001.00000 SERVICOS DE CONSULTORIA	35.000,00
3.3.90.36.00.00.00.00	0001.00000 OUTROS SERVICOS DE TERCEIROS - PESSOA FISICA	30.000,00
3.3.90.39.00.00.00.00	0001.00000 OUTROS SERVICOS DE TERCEIROS-PESSOA JURIDICA	330.000,00
3.3.90.40.00.00.00.00	0001.00000 SERVICOS DE TECNOLOGIA DA INFORMACAO E COMUNICACAO-PJ	410.000,00
3.3.90.46.00.00.00.00	0001.00000 AUXILIO-ALIMENTACAO	26.500,00
3.3.90.47.00.00.00.00	0001.00000 OBRIGACOES TRIBUTARIAS E CONTRIBUTIVAS	2.000,00
3.3.90.92.00.00.00.00	0001.00000 DESPESAS DE EXERCICIOS ANTERIORES	3.000,00
3.3.90.93.00.00.00.00	0001.00000 INDENIZACOES E RESTITUICOES	100,00
4.4.90.30.00.00.00.00	0001.00000 MATERIAL DE CONSUMO	100,00
4.4.90.39.00.00.00.00	0001.00000 OUTROS SERVICOS DE TERCEIROS- PESSOA JURIDICA	100,00
4.4.90.51.00.00.00.00	0001.00000 OBRAS E INSTALACOES	800,00



ESTADO DO RIO GRANDE DO SUL  
PREFEITURA MUNICIPAL DE LAJEADO  
SECRETARIA DE ADMINISTRAÇÃO

	<b>Prefeitura Municipal de Lajeado - CONSOLIDADO</b>	14/12/2020 09:31
	<b>QUADRO DE DETALHAMENTO DA DESPESA</b>	Página 46 de 1

Exercício de 2021 - Lei / Decreto /

Versão nº 31

<b>Órgão</b>	<b>13</b>	<b>SECRETARIA MUNICIPAL DA CULTURA, ESPORTE E LAZER</b>	<b>4.866.800,00</b>
<b>Unidade</b>	<b>01</b>	<b>SECEL</b>	<b>4.866.800,00</b>

**13.01.13.392.0017.2064**                      **Manutencao da Cultura**

**Finalidade : Gestão das políticas públicas municipais voltadas ao desenvolvimento cultural, do desporto e do lazer do Município.**

Rubrica	Descrição	Valor Orçado
4.4.90.52.00.00.00.00	0001.00000 EQUIPAMENTOS E MATERIAL PERMANENTE	15.000,00
		<b>2.121.800,00</b>

**13.01.13.392.0017.2066**                      **Promocao de Eventos Culturais**

**Finalidade : Programação cultural cíclica, atendendo as áreas prioritárias (música, artes cênicas, artes visuais, literatura, audiovisual).**

Rubrica	Descrição	Valor Orçado
3.3.90.30.00.00.00.00	0001.00000 MATERIAL DE CONSUMO	23.000,00
3.3.90.31.00.00.00.00	0001.00000 PREMIACOES CULTURAIS, ARTISTICAS, CIENTIFICAS,DESPORTIVAS E OUTRAS	1.000,00
3.3.90.33.00.00.00.00	0001.00000 PASSAGENS E DESPESAS COM LOCOMOCAO	10.000,00
3.3.90.39.00.00.00.00	0001.00000 OUTROS SERVICOS DE TERCEIROS-PESSOA JURIDICA	456.300,00
3.3.90.47.00.00.00.00	0001.00000 OBRIGACOES TRIBUTARIAS E CONTRIBUTIVAS	100,00
3.3.90.92.00.00.00.00	0001.00000 DESPESAS DE EXERCICIOS ANTERIORES	2.000,00
3.3.90.93.00.00.00.00	0001.00000 INDENIZACOES E RESTITUICOES	100,00
		<b>492.500,00</b>

**13.01.13.392.0017.2067**                      **Apoio a Entidades Culturais**

**Finalidade : Subvencionar entidades culturais.**

Rubrica	Descrição	Valor Orçado
3.3.50.43.00.00.00.00	0001.00000 SUBVENCOES SOCIAIS	500,00
3.3.60.45.00.00.00.00	0001.00000 SUBVENÇÕES ECONÔMICAS	500,00
3.3.90.45.00.00.00.00	0001.00000 SUBVENÇÕES ECONÔMICAS	500,00
3.3.90.48.00.00.00.00	0001.00000 OUTROS AUXILIOS FINANCEIROS A PESSOA FISICA	500,00
		<b>2.000,00</b>

**13.01.13.392.0017.2068**                      **Biblioteca Publica**

**Finalidade : Manutenção da Biblioteca Publica e de seu acervo.**

Rubrica	Descrição	Valor Orçado
3.3.90.30.00.00.00.00	0001.00000 MATERIAL DE CONSUMO	20.000,00
3.3.90.39.00.00.00.00	0001.00000 OUTROS SERVICOS DE TERCEIROS-PESSOA JURIDICA	25.000,00
3.3.90.40.00.00.00.00	0001.00000 SERVICOS DE TECNOLOGIA DA INFORMACAO E COMUNICACAO-PJ	5.000,00
4.4.90.30.00.00.00.00	0001.00000 MATERIAL DE CONSUMO	100,00
4.4.90.39.00.00.00.00	0001.00000 OUTROS SERVICOS DE TERCEIROS- PESSOA JURIDICA	100,00
4.4.90.40.00.00.00.00	0001.00000 SERVIÇOS DE TECNOLOGIA DA INFORMAÇÃO E COMUNICAÇÃO-PJ	100,00
4.4.90.52.00.00.00.00	0001.00000 EQUIPAMENTOS E MATERIAL PERMANENTE	4.700,00
		<b>55.000,00</b>

**13.01.13.392.0017.2271**                      **Fundo Municipal de Políticas Culturais**

**Finalidade : Formular e implantar políticas públicas de cultura, promovendo o desenvolvimento humano, social e econômico com pleno exercício dos direitos culturais e acesso aos bens e serviços culturais**

Rubrica	Descrição	Valor Orçado
---------	-----------	--------------



ESTADO DO RIO GRANDE DO SUL  
PREFEITURA MUNICIPAL DE LAJEADO  
SECRETARIA DE ADMINISTRAÇÃO

	<b>Prefeitura Municipal de Lajeado - CONSOLIDADO</b>	14/12/2020 09:31
	<b>QUADRO DE DETALHAMENTO DA DESPESA</b>	Página 47 de 1

Exercício de 2021 - Lei / Decreto /

Versão nº 31

<b>Órgão</b>	<b>13</b>	<b>SECRETARIA MUNICIPAL DA CULTURA, ESPORTE E LAZER</b>	<b>4.866.800,00</b>
<b>Unidade</b>	<b>01</b>	<b>SECEL</b>	<b>4.866.800,00</b>

**13.01.13.392.0017.2271** **Fundo Municipal de Políticas Culturais**

*Finalidade : Formular e implantar políticas públicas de cultura, promovendo o desenvolvimento humano, social e econômico com pleno exercício dos direitos culturais e acesso aos bens e serviços culturais*

Rubrica	Descrição	Valor Orçado
3.3.50.43.00.00.00.00	1236.00000 SUBVENCOES SOCIAIS	90.000,00
3.3.60.45.00.00.00.00	1236.00000 SUBVENÇÕES ECONÔMICAS	3.000,00
3.3.90.30.00.00.00.00	1236.00000 MATERIAL DE CONSUMO	2.000,00
3.3.90.36.00.00.00.00	1236.00000 OUTROS SERVICOS DE TERCEIROS - PESSOA FISICA	1.000,00
3.3.90.39.00.00.00.00	1236.00000 OUTROS SERVICOS DE TERCEIROS-PESSOA JURIDICA	2.000,00
4.4.90.52.00.00.00.00	1236.00000 EQUIPAMENTOS E MATERIAL PERMANENTE	2.000,00
		<b>100.000,00</b>

**13.01.27.811.0017.1037** **Preparação de Atletas de Patinação Artística**

*Finalidade : Execução de ações através do convênio 879459/2018 celebrado com o Ministério do Esporte para "Preparação de Atletas na modalidade de Patinação Artística no município de Lajeado"*

Rubrica	Descrição	Valor Orçado
3.3.90.30.00.00.00.00	1256.00000 MATERIAL DE CONSUMO	200,00
3.3.90.33.00.00.00.00	1256.00000 PASSAGENS E DESPESAS COM LOCOMOCAO	200,00
3.3.90.39.00.00.00.00	0001.00000 OUTROS SERVICOS DE TERCEIROS-PESSOA JURIDICA	7.000,00
3.3.90.39.00.00.00.00	1256.00000 OUTROS SERVICOS DE TERCEIROS-PESSOA JURIDICA	1.000,00
3.3.90.92.00.00.00.00	1256.00000 DESPESAS DE EXERCICIOS ANTERIORES	100,00
4.4.90.52.00.00.00.00	1256.00000 EQUIPAMENTOS E MATERIAL PERMANENTE	300,00
		<b>8.800,00</b>

**13.01.27.812.0017.1030** **Infraestrutura Desporto Amador**

*Finalidade : Melhorias e ampliações da infraestrutura para a prática de atividades desportivas, inclusive em parceria com outros órgãos governamentais e entidades civis.*

Rubrica	Descrição	Valor Orçado
4.4.90.30.00.00.00.00	0001.00000 MATERIAL DE CONSUMO	100,00
4.4.90.39.00.00.00.00	0001.00000 OUTROS SERVICOS DE TERCEIROS- PESSOA JURIDICA	100,00
4.4.90.51.00.00.00.00	0001.00000 OBRAS E INSTALACOES	41.800,00
		<b>42.000,00</b>

**13.01.27.812.0017.2086** **Promoção de Eventos Esportivos**

*Finalidade : Programação esportiva, compreendendo as ações que visam o desenvolvimento das aptidões físicas dos indivíduos destinada à prática de desportos comunitários.*

Rubrica	Descrição	Valor Orçado
3.3.90.30.00.00.00.00	0001.00000 MATERIAL DE CONSUMO	15.000,00
3.3.90.31.00.00.00.00	0001.00000 PREMIACOES CULTURAIS, ARTISTICAS, CIENTIFICAS,DESPORTIVAS E OUTRAS	30.000,00
3.3.90.33.00.00.00.00	0001.00000 PASSAGENS E DESPESAS COM LOCOMOCAO	3.000,00
3.3.90.39.00.00.00.00	0001.00000 OUTROS SERVICOS DE TERCEIROS-PESSOA JURIDICA	160.000,00
3.3.90.92.00.00.00.00	0001.00000 DESPESAS DE EXERCICIOS ANTERIORES	2.000,00
		<b>210.000,00</b>



ESTADO DO RIO GRANDE DO SUL  
PREFEITURA MUNICIPAL DE LAJEADO  
SECRETARIA DE ADMINISTRAÇÃO

	<b>Prefeitura Municipal de Lajeado - CONSOLIDADO</b>	14/12/2020 09:31
	<b>QUADRO DE DETALHAMENTO DA DESPESA</b>	Página 48 de 1

Exercício de 2021 - Lei / Decreto /

Versão nº 31

<b>Órgão</b>	<b>13</b>	<b>SECRETARIA MUNICIPAL DA CULTURA, ESPORTE E LAZER</b>	<b>4.866.800,00</b>
<b>Unidade</b>	<b>01</b>	<b>SECEL</b>	<b>4.866.800,00</b>

**13.01.27.812.0017.2090**                      **Serviços de Conviv. e Fortalecim. de Vínculos**

*Finalidade : Ofertar Serviços de Convivência e Fortalecimento de Vínculos, organizado em grupos, por faixas etárias de 0 a 17 anos e acima de 60 anos, com o objetivo de prevenir possíveis situações de risco inerentes a cada ciclo de vida. Subvencionar entidades assistenciais.*

Rubrica	Descrição	Valor Orçado
3.3.90.30.00.00.00.00	0001.00000 MATERIAL DE CONSUMO	9.500,00
3.3.90.33.00.00.00.00	0001.00000 PASSAGENS E DESPESAS COM LOCOMOCAO	60.000,00
3.3.90.92.00.00.00.00	0001.00000 DESPESAS DE EXERCICIOS ANTERIORES	500,00
		<b>70.000,00</b>

**13.01.27.812.0017.2205**                      **Manutenção do Esporte e Lazer**

*Finalidade : Ações destinadas a manutencao da Secretaria da Cultura, Esporte e Lazer.*

Rubrica	Descrição	Valor Orçado
3.1.90.04.00.00.00.00	0001.00000 CONTRATAÇÃO POR TEMPO DETERMINADO	5.000,00
3.1.90.11.00.00.00.00	0001.00000 VENCIMENTOS E VANTAGENS FIXAS - PESSOAL CIVIL	682.800,00
3.1.90.13.00.00.00.00	0001.00000 OBRIGACOES PATRONAIS	43.500,00
3.1.90.16.00.00.00.00	0001.00000 OUTRAS DESPESAS VARIÁVEIS - PESSOAL CIVIL	74.800,00
3.1.90.94.00.00.00.00	0001.00000 INDENIZACOES E RESTITUIÇÕES TRABALHISTAS	20.800,00
3.1.91.13.00.00.00.00	0001.00000 OBRIGAÇÕES PATRONAIS	75.900,00
3.3.90.30.00.00.00.00	0001.00000 MATERIAL DE CONSUMO	70.000,00
3.3.90.39.00.00.00.00	0001.00000 OUTROS SERVICOS DE TERCEIROS-PESSOA JURIDICA	300.000,00
3.3.90.46.00.00.00.00	0001.00000 AUXILIO-ALIMENTACAO	19.700,00
3.3.90.92.00.00.00.00	0001.00000 DESPESAS DE EXERCICIOS ANTERIORES	100,00
4.4.90.30.00.00.00.00	0001.00000 MATERIAL DE CONSUMO	100,00
4.4.90.39.00.00.00.00	0001.00000 OUTROS SERVICOS DE TERCEIROS- PESSOA JURIDICA	100,00
4.4.90.52.00.00.00.00	0001.00000 EQUIPAMENTOS E MATERIAL PERMANENTE	14.700,00
		<b>1.307.500,00</b>

**13.01.27.812.0017.2266**                      **Apoio a Entidades Esportivas**

*Finalidade : Incentivar o desporto amador através de parcerias com entidades.*

Rubrica	Descrição	Valor Orçado
3.3.50.41.00.00.00.00	0001.00000 CONTRIBUICOES	449.500,00
		<b>449.500,00</b>

**13.01.28.845.0000.3010**                      **Ressarcimentos e Indenizações**

*Finalidade : Devolução/ressarcimento de recursos a União ou ao Estado*

Rubrica	Descrição	Valor Orçado
3.3.20.93.00.00.00.00	0001.00000 INDENIZACOES E RESTITUICOES	100,00
3.3.30.93.00.00.00.00	0001.00000 INDENIZACOES E RESTITUICOES	100,00
4.4.20.93.00.00.00.00	0001.00000 INDENIZACOES E RESTITUICOES	150,00
4.4.30.93.00.00.00.00	0001.00000 INDENIZAÇÕES E RESTITUIÇÕES	150,00
		<b>500,00</b>



ESTADO DO RIO GRANDE DO SUL  
PREFEITURA MUNICIPAL DE LAJEADO  
SECRETARIA DE ADMINISTRAÇÃO

	<b>Prefeitura Municipal de Lajeado - CONSOLIDADO</b>	14/12/2020 09:31
	<b>QUADRO DE DETALHAMENTO DA DESPESA</b>	Página 49 de 1

Exercício de 2021 - Lei / Decreto /

Versão nº 31

<b>Órgão</b>	<b>14</b>	<b>SECRETARIA MUNICIPAL DA SAUDE</b>	<b>110.354.900,00</b>
<b>Unidade</b>	<b>01</b>	<b>FUNDO MUNICIPAL DA SAUDE</b>	<b>110.354.900,00</b>

**14.01.10.122.0018.2179**                      **Manutenção da Secretaria da Saúde**

**Finalidade : Gestão das políticas públicas da saúde. Fundo Municipal de Saúde criado pela Lei 5.885/1997. CNPJ 10.502.833/0001-04.**

Rubrica	Descrição	Valor Orçado
3.1.71.70.00.00.00.00	0040.00000 RATEIO PELA PARTICIPAÇÃO EM CONSÓRCIO PÚBLICO	121.400,00
3.1.90.04.00.00.00.00	0040.00000 CONTRATAÇÃO POR TEMPO DETERMINADO	65.600,00
3.1.90.11.00.00.00.00	0040.00000 VENCIMENTOS E VANTAGENS FIXAS - PESSOAL CIVIL	1.568.200,00
3.1.90.13.00.00.00.00	0040.00000 OBRIGACOES PATRONAIS	35.200,00
3.1.90.16.00.00.00.00	0040.00000 OUTRAS DESPESAS VARIÁVEIS - PESSOAL CIVIL	67.100,00
3.1.90.94.00.00.00.00	0040.00000 INDENIZACOES E RESTITUIÇÕES TRABALHISTAS	26.300,00
3.1.91.13.00.00.00.00	0040.00000 OBRIGAÇÕES PATRONAIS	218.400,00
3.3.71.70.00.00.00.00	0040.00000 RATEIO PELA PARTICIPAÇÃO EM CONSÓRCIO PÚBLICO	301.300,00
3.3.90.14.00.00.00.00	0040.00000 DIARIAS - CIVIL	3.000,00
3.3.90.30.00.00.00.00	0040.00000 MATERIAL DE CONSUMO	35.000,00
3.3.90.32.00.00.00.00	0040.00000 MATERIAL, BEM OU SERVIÇO PARA DISTRIBUICAO GRATUITA	2.000,00
3.3.90.33.00.00.00.00	0040.00000 PASSAGENS E DESPESAS COM LOCOMOCAO	900,00
3.3.90.35.00.00.00.00	0040.00000 SERVICOS DE CONSULTORIA	500,00
3.3.90.36.00.00.00.00	0040.00000 OUTROS SERVICOS DE TERCEIROS - PESSOA FISICA	170.100,00
3.3.90.39.00.00.00.00	0040.00000 OUTROS SERVICOS DE TERCEIROS-PESSOA JURIDICA	1.027.400,00
3.3.90.40.00.00.00.00	0040.00000 SERVICOS DE TECNOLOGIA DA INFORMACAO E COMUNICACAO-PJ	58.400,00
3.3.90.46.00.00.00.00	0040.00000 AUXILIO-ALIMENTACAO	39.800,00
3.3.90.47.00.00.00.00	0040.00000 OBRIGACOES TRIBUTARIAS E CONTRIBUTIVAS	10.600,00
3.3.90.67.00.00.00.00	0040.00000 DEPOSITOS COMPULSORIOS	238.700,00
3.3.90.92.00.00.00.00	0040.00000 DESPESAS DE EXERCICIOS ANTERIORES	500,00
3.3.90.93.00.00.00.00	0040.00000 INDENIZACOES E RESTITUICOES	5.100,00
4.4.71.70.00.00.00.00	0040.00000 RATEIO PELA PARTICIPAÇÃO EM CONSÓRCIO PÚBLICO	6.000,00
4.4.90.30.00.00.00.00	0040.00000 MATERIAL DE CONSUMO	400,00
4.4.90.39.00.00.00.00	0040.00000 OUTROS SERVICOS DE TERCEIROS- PESSOA JURIDICA	100,00
4.4.90.52.00.00.00.00	0040.00000 EQUIPAMENTOS E MATERIAL PERMANENTE	11.900,00
		<b>4.013.900,00</b>

**14.01.10.128.0018.2262**                      **Educação e Formação e Saúde**

**Finalidade : Ações destinadas a educação e formação dos profissionais da saúde**

Rubrica	Descrição	Valor Orçado
3.3.90.14.00.00.00.00	4504.00000 DIARIAS - CIVIL	1.000,00
3.3.90.32.00.00.00.00	4504.00000 MATERIAL, BEM OU SERVIÇO PARA DISTRIBUICAO GRATUITA	5.000,00
3.3.90.36.00.00.00.00	4504.00000 OUTROS SERVICOS DE TERCEIROS - PESSOA FISICA	500,00
3.3.90.39.00.00.00.00	4504.00000 OUTROS SERVICOS DE TERCEIROS-PESSOA JURIDICA	13.300,00
		<b>19.800,00</b>

**14.01.10.301.0018.1028**                      **Ampliação e Construção Unidades Básicas de Saúde**

**Finalidade : Ampliações e melhorias das Unidades Básicas de Saúde - UBS**

Rubrica	Descrição	Valor Orçado
4.4.90.51.00.00.00.00	0040.00000 OBRAS E INSTALACOES	10.000,00



ESTADO DO RIO GRANDE DO SUL  
PREFEITURA MUNICIPAL DE LAJEADO  
SECRETARIA DE ADMINISTRAÇÃO

	<b>Prefeitura Municipal de Lajeado - CONSOLIDADO</b>	14/12/2020 09:31
	<b>QUADRO DE DETALHAMENTO DA DESPESA</b>	Página 50 de 1

Exercício de 2021 - Lei / Decreto /

Versão nº 31

<b>Órgão</b>	<b>14</b>	<b>SECRETARIA MUNICIPAL DA SAUDE</b>	<b>110.354.900,00</b>
<b>Unidade</b>	<b>01</b>	<b>FUNDO MUNICIPAL DA SAUDE</b>	<b>110.354.900,00</b>

**14.01.10.301.0018.1028** Ampliação e Construção Unidades Básicas de Saúde

*Finalidade : Ampliações e melhorias das Unidades Básicas de Saúde - UBS*

Rubrica	Descrição	Valor Orçado
4.4.90.51.00.00.00.00	4505.00000 OBRAS E INSTALACOES	1.000,00
		<b>11.000,00</b>

**14.01.10.301.0018.1029** Aquisição de Equipamentos e Material Permanente

*Finalidade : Aquisição de equipamentos e materiais permanentes para Unidades Básicas de Saúde.*

Rubrica	Descrição	Valor Orçado
4.4.90.30.00.00.00.00	0040.00000 MATERIAL DE CONSUMO	400,00
4.4.90.39.00.00.00.00	0040.00000 OUTROS SERVICOS DE TERCEIROS- PESSOA JURIDICA	100,00
4.4.90.52.00.00.00.00	0040.00000 EQUIPAMENTOS E MATERIAL PERMANENTE	40.000,00
4.4.90.52.00.00.00.00	4002.00000 EQUIPAMENTOS E MATERIAL PERMANENTE	3.500,00
4.4.90.52.00.00.00.00	4505.00000 EQUIPAMENTOS E MATERIAL PERMANENTE	2.000,00
		<b>46.000,00</b>

**14.01.10.301.0018.2167** Manutenção das Ações de Saúde Básica

*Finalidade : Atender as demandas da saúde básica.*

Rubrica	Descrição	Valor Orçado
3.1.90.04.00.00.00.00	0040.00000 CONTRATAÇÃO POR TEMPO DETERMINADO	390.300,00
3.1.90.11.00.00.00.00	0040.00000 VENCIMENTOS E VANTAGENS FIXAS - PESSOAL CIVIL	6.980.000,00
3.1.90.13.00.00.00.00	0040.00000 OBRIGACOES PATRONAIS	59.100,00
3.1.90.16.00.00.00.00	0040.00000 OUTRAS DESPESAS VARIAVEIS - PESSOAL CIVIL	413.800,00
3.1.90.94.00.00.00.00	0040.00000 INDENIZACOES E RESTITUIÇÕES TRABALHISTAS	56.500,00
3.1.91.13.00.00.00.00	0040.00000 OBRIGAÇÕES PATRONAIS	1.155.300,00
3.3.50.43.00.00.00.00	0040.00000 SUBVENCOES SOCIAIS	198.000,00
3.3.90.14.00.00.00.00	0040.00000 DIARIAS - CIVIL	2.000,00
3.3.90.30.00.00.00.00	0040.00000 MATERIAL DE CONSUMO	25.000,00
3.3.90.30.00.00.00.00	4011.00000 MATERIAL DE CONSUMO	2.000,00
3.3.90.30.00.00.00.00	4111.00000 MATERIAL DE CONSUMO	500,00
3.3.90.30.00.00.00.00	4500.00000 MATERIAL DE CONSUMO	570.300,00
3.3.90.32.00.00.00.00	0040.00000 MATERIAL, BEM OU SERVIÇO PARA DISTRIBUICAO GRATUITA	7.000,00
3.3.90.32.00.00.00.00	4500.00000 MATERIAL, BEM OU SERVIÇO PARA DISTRIBUICAO GRATUITA	29.800,00
3.3.90.33.00.00.00.00	0040.00000 PASSAGENS E DESPESAS COM LOCOMOCAO	2.800,00
3.3.90.35.00.00.00.00	0040.00000 SERVICOS DE CONSULTORIA	500,00
3.3.90.36.00.00.00.00	0040.00000 OUTROS SERVICOS DE TERCEIROS - PESSOA FISICA	4.000,00
3.3.90.39.00.00.00.00	0040.00000 OUTROS SERVICOS DE TERCEIROS-PESSOA JURIDICA	3.093.300,00
3.3.90.39.00.00.00.00	4011.00000 OUTROS SERVICOS DE TERCEIROS-PESSOA JURIDICA	735.800,00
3.3.90.39.00.00.00.00	4090.00000 OUTROS SERVICOS DE TERCEIROS-PESSOA JURIDICA	979.800,00
3.3.90.39.00.00.00.00	4111.00000 OUTROS SERVICOS DE TERCEIROS-PESSOA JURIDICA	32.500,00
3.3.90.39.00.00.00.00	4500.00000 OUTROS SERVICOS DE TERCEIROS-PESSOA JURIDICA	4.015.700,00
3.3.90.40.00.00.00.00	0040.00000 SERVICOS DE TECNOLOGIA DA INFORMACAO E COMUNICACAO-PJ	3.000,00
3.3.90.40.00.00.00.00	4500.00000 SERVICOS DE TECNOLOGIA DA INFORMACAO E COMUNICACAO-PJ	269.100,00



ESTADO DO RIO GRANDE DO SUL  
PREFEITURA MUNICIPAL DE LAJEADO  
SECRETARIA DE ADMINISTRAÇÃO

	<b>Prefeitura Municipal de Lajeado - CONSOLIDADO</b>	14/12/2020 09:31
	<b>QUADRO DE DETALHAMENTO DA DESPESA</b>	Página 51 de 1

Exercício de 2021 - Lei / Decreto /

Versão nº 31

<b>Órgão</b>	<b>14</b>	<b>SECRETARIA MUNICIPAL DA SAUDE</b>	<b>110.354.900,00</b>
<b>Unidade</b>	<b>01</b>	<b>FUNDO MUNICIPAL DA SAUDE</b>	<b>110.354.900,00</b>

**14.01.10.301.0018.2167**                      **Manutenção das Ações de Saúde Básica**

**Finalidade : Atender as demandas da saúde básica.**

Rubrica	Descrição	Valor Orçado
3.3.90.46.00.00.00.00	0040.00000 AUXILIO-ALIMENTACAO	189.000,00
3.3.90.48.00.00.00.00	0040.00000 OUTROS AUXILIOS FINANCEIROS A PESSOA FISICA	500,00
3.3.90.48.00.00.00.00	4500.00000 OUTROS AUXILIOS FINANCEIROS A PESSOA FISICA	435.400,00
3.3.90.92.00.00.00.00	0040.00000 DESPESAS DE EXERCICIOS ANTERIORES	500,00
3.3.91.93.00.00.00.00	4011.00000 INDENIZACOES E RESTITUICOES	200,00
3.3.91.93.00.00.00.00	4090.00000 INDENIZACOES E RESTITUICOES	200,00
3.3.91.93.00.00.00.00	4111.00000 INDENIZACOES E RESTITUICOES	100,00
3.3.93.30.00.00.00.00	4500.00000 MATERIAL DE CONSUMO	45.000,00
3.3.93.39.00.00.00.00	4500.00000 OUTROS SERVICOS DE TERCEIROS - PESSOA JURIDICA	13.100,00
		<b>19.710.100,00</b>

**14.01.10.301.0018.2168**                      **Agentes Comunitários**

**Finalidade : Manter o Programa Agentes Comunitários de Saúde.**

Rubrica	Descrição	Valor Orçado
3.1.90.04.00.00.00.00	0040.00000 CONTRATAÇÃO POR TEMPO DETERMINADO	53.100,00
3.1.90.11.00.00.00.00	0040.00000 VENCIMENTOS E VANTAGENS FIXAS - PESSOAL CIVIL	2.024.600,00
3.1.90.13.00.00.00.00	0040.00000 OBRIGACOES PATRONAIS	541.400,00
3.1.90.16.00.00.00.00	0040.00000 OUTRAS DESPESAS VARIAVEIS - PESSOAL CIVIL	14.500,00
3.1.90.94.00.00.00.00	0040.00000 INDENIZACOES E RESTITUICOES TRABALHISTAS	25.900,00
3.3.90.30.00.00.00.00	4500.00000 MATERIAL DE CONSUMO	1.500,00
3.3.90.39.00.00.00.00	4500.00000 OUTROS SERVICOS DE TERCEIROS-PESSOA JURIDICA	1.000,00
3.3.90.46.00.00.00.00	0040.00000 AUXILIO-ALIMENTACAO	122.700,00
3.3.90.92.00.00.00.00	0040.00000 DESPESAS DE EXERCICIOS ANTERIORES	500,00
		<b>2.785.200,00</b>

**14.01.10.301.0018.2178**                      **Officinas Terapêuticas**

**Finalidade : Atender as demandas da saúde.**

Rubrica	Descrição	Valor Orçado
3.3.90.30.00.00.00.00	4011.00000 MATERIAL DE CONSUMO	500,00
3.3.90.33.00.00.00.00	4011.00000 PASSAGENS E DESPESAS COM LOCOMOCAO	500,00
3.3.90.36.00.00.00.00	4011.00000 OUTROS SERVICOS DE TERCEIROS - PESSOA FISICA	500,00
3.3.90.39.00.00.00.00	4011.00000 OUTROS SERVICOS DE TERCEIROS-PESSOA JURIDICA	34.000,00
3.3.90.92.00.00.00.00	4011.00000 DESPESAS DE EXERCICIOS ANTERIORES	500,00
		<b>36.000,00</b>

**14.01.10.301.0018.2196**                      **Saúde do Povos Indígenas**

**Finalidade : Manter o Programa Saúde aos Povos Indígenas.**

Rubrica	Descrição	Valor Orçado
3.3.90.30.00.00.00.00	4090.00000 MATERIAL DE CONSUMO	9.500,00
3.3.90.32.00.00.00.00	4090.00000 MATERIAL, BEM OU SERVIÇO PARA DISTRIBUICAO GRATUITA	500,00
3.3.90.33.00.00.00.00	4090.00000 PASSAGENS E DESPESAS COM LOCOMOCAO	7.000,00



ESTADO DO RIO GRANDE DO SUL  
PREFEITURA MUNICIPAL DE LAJEADO  
SECRETARIA DE ADMINISTRAÇÃO

	<b>Prefeitura Municipal de Lajeado - CONSOLIDADO</b>	14/12/2020 09:31
	<b>QUADRO DE DETALHAMENTO DA DESPESA</b>	Página 52 de 1

Exercício de 2021 - Lei / Decreto /

Versão nº 31

<b>Órgão</b>	<b>14</b>	<b>SECRETARIA MUNICIPAL DA SAUDE</b>	<b>110.354.900,00</b>
<b>Unidade</b>	<b>01</b>	<b>FUNDO MUNICIPAL DA SAUDE</b>	<b>110.354.900,00</b>

**14.01.10.301.0018.2196** Saúde do Povos Indígenas

*Finalidade : Manter o Programa Saúde aos Povos Indígenas.*

Rubrica	Descrição	Valor Orçado
3.3.90.36.00.00.00.00	4090.00000 OUTROS SERVICOS DE TERCEIROS - PESSOA FISICA	1.000,00
3.3.90.39.00.00.00.00	4090.00000 OUTROS SERVICOS DE TERCEIROS-PESSOA JURIDICA	12.000,00
3.3.90.92.00.00.00.00	4090.00000 DESPESAS DE EXERCICIOS ANTERIORES	500,00
4.4.90.30.00.00.00.00	4090.00000 MATERIAL DE CONSUMO	400,00
4.4.90.39.00.00.00.00	4090.00000 OUTROS SERVICOS DE TERCEIROS- PESSOA JURIDICA	100,00
4.4.90.51.00.00.00.00	4090.00000 OBRAS E INSTALACOES	500,00
4.4.90.52.00.00.00.00	4090.00000 EQUIPAMENTOS E MATERIAL PERMANENTE	4.500,00
		<b>36.000,00</b>

**14.01.10.301.0018.2209** Infância Melhor PIM

*Finalidade : Atender ao Programa Infância Melhor PIM.*

Rubrica	Descrição	Valor Orçado
3.3.90.14.00.00.00.00	4160.00000 DIARIAS - CIVIL	2.000,00
3.3.90.30.00.00.00.00	4160.00000 MATERIAL DE CONSUMO	4.300,00
3.3.90.39.00.00.00.00	4160.00000 OUTROS SERVICOS DE TERCEIROS-PESSOA JURIDICA	4.200,00
		<b>10.500,00</b>

**14.01.10.301.0018.2210** Laboratório Regional de Próteses Dentárias LRPD

*Finalidade : Atender ao Programa de Próteses Dentárias.*

Rubrica	Descrição	Valor Orçado
3.3.90.32.00.00.00.00	0040.00000 MATERIAL, BEM OU SERVIÇO PARA DISTRIBUICAO GRATUITA	24.500,00
3.3.90.32.00.00.00.00	4111.00000 MATERIAL, BEM OU SERVIÇO PARA DISTRIBUICAO GRATUITA	500,00
3.3.90.32.00.00.00.00	4500.00000 MATERIAL, BEM OU SERVIÇO PARA DISTRIBUICAO GRATUITA	90.000,00
3.3.90.92.00.00.00.00	0040.00000 DESPESAS DE EXERCICIOS ANTERIORES	500,00
		<b>115.500,00</b>

**14.01.10.301.0018.2241** Nota Fiscal Gaúcha

*Finalidade : Atender ao Programa Nota Fiscal Gaúcha.*

Rubrica	Descrição	Valor Orçado
3.3.90.30.00.00.00.00	4300.00000 MATERIAL DE CONSUMO	500,00
3.3.90.39.00.00.00.00	4300.00000 OUTROS SERVICOS DE TERCEIROS-PESSOA JURIDICA	500,00
3.3.90.93.00.00.00.00	4300.00000 INDENIZACOES E RESTITUICOES	500,00
4.4.90.30.00.00.00.00	4300.00000 MATERIAL DE CONSUMO	400,00
4.4.90.39.00.00.00.00	4300.00000 OUTROS SERVICOS DE TERCEIROS- PESSOA JURIDICA	100,00
4.4.90.52.00.00.00.00	4300.00000 EQUIPAMENTOS E MATERIAL PERMANENTE	8.500,00
		<b>10.500,00</b>

**14.01.10.301.0018.2260** Plantas Medicinais e Fitoterápicos

*Finalidade : Ações destinadas ao desenvolvimento do programa nacional de plantas medicinais e fitoterápicos.*

Rubrica	Descrição	Valor Orçado
3.3.90.30.00.00.00.00	4500.00000 MATERIAL DE CONSUMO	500,00



ESTADO DO RIO GRANDE DO SUL  
PREFEITURA MUNICIPAL DE LAJEADO  
SECRETARIA DE ADMINISTRAÇÃO

	<b>Prefeitura Municipal de Lajeado - CONSOLIDADO</b>	14/12/2020 09:31
	<b>QUADRO DE DETALHAMENTO DA DESPESA</b>	Página 53 de 1

Exercício de 2021 - Lei / Decreto /

Versão nº 31

<b>Órgão</b>	<b>14</b>	<b>SECRETARIA MUNICIPAL DA SAUDE</b>	<b>110.354.900,00</b>
<b>Unidade</b>	<b>01</b>	<b>FUNDO MUNICIPAL DA SAUDE</b>	<b>110.354.900,00</b>

**14.01.10.301.0018.2260 Plantas Medicinais e Fitoterápicos**

**Finalidade : Ações destinadas ao desenvolvimento do programa nacional de plantas medicinais e fitoterápicos.**

Rubrica	Descrição	Valor Orçado
3.3.90.39.00.00.00.00	4500.00000 OUTROS SERVICOS DE TERCEIROS-PESSOA JURIDICA	500,00
4.4.90.52.00.00.00.00	4505.00000 EQUIPAMENTOS E MATERIAL PERMANENTE	1.000,00
		<b>2.000,00</b>

**14.01.10.302.0018.2174 Manutenção da Rede de Saúde Mental**

**Finalidade : Manter a rede de Saúde Mental.**

Rubrica	Descrição	Valor Orçado
3.1.90.04.00.00.00.00	0040.00000 CONTRATAÇÃO POR TEMPO DETERMINADO	5.000,00
3.1.90.11.00.00.00.00	0040.00000 VENCIMENTOS E VANTAGENS FIXAS - PESSOAL CIVIL	760.800,00
3.1.90.16.00.00.00.00	0040.00000 OUTRAS DESPESAS VARIÁVEIS - PESSOAL CIVIL	31.800,00
3.1.90.94.00.00.00.00	0040.00000 INDENIZACOES E RESTITUIÇÕES TRABALHISTAS	11.500,00
3.1.91.13.00.00.00.00	0040.00000 OBRIGAÇÕES PATRONAIS	112.700,00
3.3.90.14.00.00.00.00	0040.00000 DIARIAS - CIVIL	2.400,00
3.3.90.30.00.00.00.00	0040.00000 MATERIAL DE CONSUMO	35.500,00
3.3.90.30.00.00.00.00	4220.00000 MATERIAL DE CONSUMO	56.400,00
3.3.90.30.00.00.00.00	4501.00000 MATERIAL DE CONSUMO	2.000,00
3.3.90.32.00.00.00.00	0040.00000 MATERIAL, BEM OU SERVIÇO PARA DISTRIBUICAO GRATUITA	1.000,00
3.3.90.33.00.00.00.00	4501.00000 PASSAGENS E DESPESAS COM LOCOMOCAO	5.100,00
3.3.90.36.00.00.00.00	4501.00000 OUTROS SERVICOS DE TERCEIROS - PESSOA FISICA	125.000,00
3.3.90.39.00.00.00.00	0040.00000 OUTROS SERVICOS DE TERCEIROS-PESSOA JURIDICA	2.760.000,00
3.3.90.39.00.00.00.00	4220.00000 OUTROS SERVICOS DE TERCEIROS-PESSOA JURIDICA	375.500,00
3.3.90.39.00.00.00.00	4501.00000 OUTROS SERVICOS DE TERCEIROS-PESSOA JURIDICA	822.900,00
3.3.90.40.00.00.00.00	0040.00000 SERVICOS DE TECNOLOGIA DA INFORMACAO E COMUNICACAO-PJ	18.000,00
3.3.90.40.00.00.00.00	4501.00000 SERVICOS DE TECNOLOGIA DA INFORMACAO E COMUNICACAO-PJ	29.500,00
3.3.90.46.00.00.00.00	0040.00000 AUXILIO-ALIMENTACAO	20.600,00
3.3.90.92.00.00.00.00	0040.00000 DESPESAS DE EXERCICIOS ANTERIORES	8.800,00
3.3.91.93.00.00.00.00	4220.00000 INDENIZACOES E RESTITUIÇÕES	100,00
4.4.90.30.00.00.00.00	0040.00000 MATERIAL DE CONSUMO	400,00
4.4.90.39.00.00.00.00	0040.00000 OUTROS SERVICOS DE TERCEIROS- PESSOA JURIDICA	100,00
4.4.90.51.00.00.00.00	0040.00000 OBRAS E INSTALACOES	500,00
4.4.90.52.00.00.00.00	0040.00000 EQUIPAMENTOS E MATERIAL PERMANENTE	9.800,00
4.4.90.52.00.00.00.00	4506.00000 EQUIPAMENTOS E MATERIAL PERMANENTE	2.000,00
		<b>5.197.400,00</b>

**14.01.10.302.0018.2181 Manutenção da Unidade de Pronto Atendimento - UPA**

**Finalidade : Manutenção da Unidade de Pronto Atendimento - UPA.**

Rubrica	Descrição	Valor Orçado
3.3.90.30.00.00.00.00	0040.00000 MATERIAL DE CONSUMO	17.600,00
3.3.90.39.00.00.00.00	0040.00000 OUTROS SERVICOS DE TERCEIROS-PESSOA JURIDICA	2.805.200,00
3.3.90.39.00.00.00.00	4003.00000 OUTROS SERVICOS DE TERCEIROS-PESSOA JURIDICA	99.000,00



ESTADO DO RIO GRANDE DO SUL  
PREFEITURA MUNICIPAL DE LAJEADO  
SECRETARIA DE ADMINISTRAÇÃO

	<b>Prefeitura Municipal de Lajeado - CONSOLIDADO</b>	14/12/2020 09:31
	<b>QUADRO DE DETALHAMENTO DA DESPESA</b>	Página 54 de 1

Exercício de 2021 - Lei / Decreto /

Versão nº 31

<b>Órgão</b>	<b>14</b>	<b>SECRETARIA MUNICIPAL DA SAUDE</b>	<b>110.354.900,00</b>
<b>Unidade</b>	<b>01</b>	<b>FUNDO MUNICIPAL DA SAUDE</b>	<b>110.354.900,00</b>

**14.01.10.302.0018.2181 Manutenção da Unidade de Pronto Atendimento - UPA**

**Finalidade : Manutenção da Unidade de Pronto Atendimento - UPA.**

Rubrica	Descrição	Valor Orçado
3.3.90.39.00.00.00.00	4170.00000 OUTROS SERVICOS DE TERCEIROS-PESSOA JURIDICA	2.700.700,00
3.3.90.39.00.00.00.00	4501.00000 OUTROS SERVICOS DE TERCEIROS-PESSOA JURIDICA	3.600.000,00
3.3.90.40.00.00.00.00	0040.00000 SERVICOS DE TECNOLOGIA DA INFORMACAO E COMUNICACAO-PJ	39.100,00
3.3.90.92.00.00.00.00	0040.00000 DESPESAS DE EXERCICIOS ANTERIORES	500,00
3.3.91.93.00.00.00.00	4170.00000 INDENIZAÇÕES E RESTITUIÇÕES	100,00
4.4.90.30.00.00.00.00	0040.00000 MATERIAL DE CONSUMO	400,00
4.4.90.39.00.00.00.00	0040.00000 OUTROS SERVICOS DE TERCEIROS- PESSOA JURIDICA	100,00
4.4.90.51.00.00.00.00	0040.00000 OBRAS E INSTALACOES	1.000,00
4.4.90.52.00.00.00.00	0040.00000 EQUIPAMENTOS E MATERIAL PERMANENTE	11.500,00
		<b>9.275.200,00</b>

**14.01.10.302.0018.2182 Samu/Salvar**

**Finalidade : Atender ao Programa Samu/Salvar.**

Rubrica	Descrição	Valor Orçado
3.3.71.70.00.00.00.00	0040.00000 RATEIO PELA PARTICIPAÇÃO EM CONSÓRCIO PÚBLICO	792.200,00
3.3.71.70.00.00.00.00	4170.00000 RATEIO PELA PARTICIPAÇÃO EM CONSÓRCIO PÚBLICO	1.211.600,00
3.3.71.70.00.00.00.00	4501.00000 RATEIO PELA PARTICIPAÇÃO EM CONSÓRCIO PÚBLICO	841.700,00
3.3.90.30.00.00.00.00	0040.00000 MATERIAL DE CONSUMO	2.000,00
3.3.90.39.00.00.00.00	0040.00000 OUTROS SERVICOS DE TERCEIROS-PESSOA JURIDICA	76.800,00
3.3.90.92.00.00.00.00	0040.00000 DESPESAS DE EXERCICIOS ANTERIORES	1.000,00
3.3.91.93.00.00.00.00	4170.00000 INDENIZAÇÕES E RESTITUIÇÕES	100,00
4.4.71.70.00.00.00.00	0040.00000 RATEIO PELA PARTICIPAÇÃO EM CONSÓRCIO PÚBLICO	2.700,00
4.4.90.30.00.00.00.00	0040.00000 MATERIAL DE CONSUMO	200,00
4.4.90.39.00.00.00.00	0040.00000 OUTROS SERVICOS DE TERCEIROS- PESSOA JURIDICA	200,00
4.4.90.52.00.00.00.00	0040.00000 EQUIPAMENTOS E MATERIAL PERMANENTE	500,00
		<b>2.929.000,00</b>

**14.01.10.302.0018.2185 Manutenção da Rede Média e Alta Complexidade**

**Finalidade : Manter a rede de média e alta complexidade.**

Rubrica	Descrição	Valor Orçado
3.3.31.41.00.00.00.00	4501.00000 CONTRIBUIÇÕES	1.000,00
3.3.50.43.00.00.00.00	0040.00000 SUBVENCOES SOCIAIS	894.400,00
3.3.50.43.00.00.00.00	4501.00000 SUBVENCOES SOCIAIS	500,00
3.3.90.14.00.00.00.00	0040.00000 DIARIAS - CIVIL	49.800,00
3.3.90.30.00.00.00.00	0040.00000 MATERIAL DE CONSUMO	144.500,00
3.3.90.30.00.00.00.00	4501.00000 MATERIAL DE CONSUMO	500,00
3.3.90.33.00.00.00.00	0040.00000 PASSAGENS E DESPESAS COM LOCOMOCAO	405.900,00
3.3.90.39.00.00.00.00	0040.00000 OUTROS SERVICOS DE TERCEIROS-PESSOA JURIDICA	1.079.100,00
3.3.90.39.00.00.00.00	4501.00000 OUTROS SERVICOS DE TERCEIROS-PESSOA JURIDICA	3.110.900,00
3.3.90.92.00.00.00.00	4501.00000 DESPESAS DE EXERCICIOS ANTERIORES	500,00



ESTADO DO RIO GRANDE DO SUL  
PREFEITURA MUNICIPAL DE LAJEADO  
SECRETARIA DE ADMINISTRAÇÃO

	<b>Prefeitura Municipal de Lajeado - CONSOLIDADO</b>	14/12/2020 09:31
	<b>QUADRO DE DETALHAMENTO DA DESPESA</b>	Página 55 de 1

Exercício de 2021 - Lei / Decreto /

Versão nº 31

<b>Órgão</b>	<b>14</b>	<b>SECRETARIA MUNICIPAL DA SAUDE</b>	<b>110.354.900,00</b>
<b>Unidade</b>	<b>01</b>	<b>FUNDO MUNICIPAL DA SAUDE</b>	<b>110.354.900,00</b>

**14.01.10.302.0018.2185**                      **Manutenção da Rede Média e Alta Complexidade**

*Finalidade : Manter a rede de média e alta complexidade.*

Rubrica	Descrição	Valor Orçado
3.3.93.39.00.00.00.00	0040.00000 OUTROS SERVIÇOS DE TERCEIROS - PESSOA JURÍDICA	700.000,00
		<b>6.387.100,00</b>

**14.01.10.302.0018.2208**                      **Manutenção Hospitalar**

*Finalidade : Atender ao repasse de recursos à rede hospitalar.*

Rubrica	Descrição	Valor Orçado
3.3.50.43.00.00.00.00	4230.00000 SUBVENCOES SOCIAIS	500,00
3.3.50.43.00.00.00.00	4501.00000 SUBVENCOES SOCIAIS	500,00
3.3.90.39.00.00.00.00	0040.00000 OUTROS SERVICOS DE TERCEIROS-PESSOA JURIDICA	6.775.000,00
3.3.90.39.00.00.00.00	4230.00000 OUTROS SERVICOS DE TERCEIROS-PESSOA JURIDICA	2.519.400,00
3.3.90.39.00.00.00.00	4501.00000 OUTROS SERVICOS DE TERCEIROS-PESSOA JURIDICA	38.920.700,00
3.3.90.92.00.00.00.00	0040.00000 DESPESAS DE EXERCICIOS ANTERIORES	20.000,00
3.3.90.92.00.00.00.00	4230.00000 DESPESAS DE EXERCICIOS ANTERIORES	504.000,00
3.3.90.92.00.00.00.00	4501.00000 DESPESAS DE EXERCICIOS ANTERIORES	3.566.700,00
		<b>52.306.800,00</b>

**14.01.10.303.0018.2188**                      **Farmácia Básica**

*Finalidade :*

Rubrica	Descrição	Valor Orçado
3.1.90.04.00.00.00.00	0040.00000 CONTRATAÇÃO POR TEMPO DETERMINADO	5.000,00
3.1.90.11.00.00.00.00	0040.00000 VENCIMENTOS E VANTAGENS FIXAS - PESSOAL CIVIL	512.200,00
3.1.90.13.00.00.00.00	0040.00000 OBRIGACOES PATRONAIS	5.000,00
3.1.90.16.00.00.00.00	0040.00000 OUTRAS DESPESAS VARIÁVEIS - PESSOAL CIVIL	9.100,00
3.1.90.94.00.00.00.00	0040.00000 INDENIZACOES E RESTITUIÇÕES TRABALHISTAS	10.000,00
3.1.91.13.00.00.00.00	0040.00000 OBRIGAÇÕES PATRONAIS	82.800,00
3.3.50.43.00.00.00.00	0040.00000 SUBVENCOES SOCIAIS	84.000,00
3.3.90.30.00.00.00.00	0040.00000 MATERIAL DE CONSUMO	6.100,00
3.3.90.32.00.00.00.00	0040.00000 MATERIAL, BEM OU SERVIÇO PARA DISTRIBUICAO GRATUITA	15.000,00
3.3.90.36.00.00.00.00	0040.00000 OUTROS SERVICOS DE TERCEIROS - PESSOA FISICA	27.300,00
3.3.90.39.00.00.00.00	0040.00000 OUTROS SERVICOS DE TERCEIROS-PESSOA JURIDICA	417.700,00
3.3.90.40.00.00.00.00	0040.00000 SERVICOS DE TECNOLOGIA DA INFORMACAO E COMUNICACAO-PJ	26.700,00
3.3.90.46.00.00.00.00	0040.00000 AUXILIO-ALIMENTACAO	18.300,00
3.3.90.92.00.00.00.00	0040.00000 DESPESAS DE EXERCICIOS ANTERIORES	500,00
3.3.91.93.00.00.00.00	4050.00000 INDENIZAÇÕES E RESTITUIÇÕES	100,00
3.3.93.32.00.00.00.00	0040.00000 MATERIAL, BEM OU SERVIÇO PARA DISTRIBUIÇÃO GRATUITA	1.406.400,00
3.3.93.32.00.00.00.00	4050.00000 MATERIAL, BEM OU SERVIÇO PARA DISTRIBUIÇÃO GRATUITA	198.000,00
3.3.93.32.00.00.00.00	4503.00000 MATERIAL, BEM OU SERVIÇO PARA DISTRIBUIÇÃO GRATUITA	495.500,00
4.4.90.30.00.00.00.00	0040.00000 MATERIAL DE CONSUMO	400,00
4.4.90.39.00.00.00.00	0040.00000 OUTROS SERVICOS DE TERCEIROS- PESSOA JURIDICA	100,00
4.4.90.51.00.00.00.00	0040.00000 OBRAS E INSTALACOES	20.000,00



ESTADO DO RIO GRANDE DO SUL  
PREFEITURA MUNICIPAL DE LAJEADO  
SECRETARIA DE ADMINISTRAÇÃO

	<b>Prefeitura Municipal de Lajeado - CONSOLIDADO</b>	14/12/2020 09:31
	<b>QUADRO DE DETALHAMENTO DA DESPESA</b>	Página 56 de 1

Exercício de 2021 - Lei / Decreto /

Versão nº 31

<b>Órgão</b>	<b>14</b>	<b>SECRETARIA MUNICIPAL DA SAUDE</b>	<b>110.354.900,00</b>
<b>Unidade</b>	<b>01</b>	<b>FUNDO MUNICIPAL DA SAUDE</b>	<b>110.354.900,00</b>

**14.01.10.303.0018.2188 Farmácia Básica**

**Finalidade :**

Rubrica	Descrição	Valor Orçado
4.4.90.52.00.00.00.00	0040.00000 EQUIPAMENTOS E MATERIAL PERMANENTE	4.500,00
		<b>3.344.700,00</b>

**14.01.10.303.0018.2234 Dispensação de Fraldas**

**Finalidade : Aquisição de fraldas para atender as demandas da saúde.**

Rubrica	Descrição	Valor Orçado
3.3.90.32.00.00.00.00	0040.00000 MATERIAL, BEM OU SERVIÇO PARA DISTRIBUICAO GRATUITA	30.000,00
3.3.90.32.00.00.00.00	4050.00000 MATERIAL, BEM OU SERVIÇO PARA DISTRIBUICAO GRATUITA	242.800,00
3.3.91.93.00.00.00.00	4050.00000 INDENIZAÇÕES E RESTITUIÇÕES	100,00
		<b>272.900,00</b>

**14.01.10.304.0018.2171 Manutenção Vigilância Sanitária**

**Finalidade : Manutenção Vigilância Sanitária**

Rubrica	Descrição	Valor Orçado
3.1.90.04.00.00.00.00	0040.00000 CONTRATAÇÃO POR TEMPO DETERMINADO	500,00
3.1.90.11.00.00.00.00	0040.00000 VENCIMENTOS E VANTAGENS FIXAS - PESSOAL CIVIL	537.300,00
3.1.90.11.00.00.00.00	4001.00000 VENCIMENTOS E VANTAGENS FIXAS - PESSOAL CIVIL	252.700,00
3.1.90.11.00.00.00.00	4502.00000 VENCIMENTOS E VANTAGENS FIXAS - PESSOAL CIVIL	50.000,00
3.1.90.13.00.00.00.00	0040.00000 OBRIGACOES PATRONAIS	20.100,00
3.1.90.16.00.00.00.00	0040.00000 OUTRAS DESPESAS VARIÁVEIS - PESSOAL CIVIL	42.000,00
3.1.90.94.00.00.00.00	0040.00000 INDENIZACOES E RESTITUIÇÕES TRABALHISTAS	5.000,00
3.1.91.13.00.00.00.00	0040.00000 OBRIGAÇÕES PATRONAIS	132.000,00
3.3.90.14.00.00.00.00	4001.00000 DIARIAS - CIVIL	500,00
3.3.90.30.00.00.00.00	4001.00000 MATERIAL DE CONSUMO	9.600,00
3.3.90.32.00.00.00.00	4001.00000 MATERIAL, BEM OU SERVIÇO PARA DISTRIBUICAO GRATUITA	100,00
3.3.90.36.00.00.00.00	4001.00000 OUTROS SERVICOS DE TERCEIROS - PESSOA FISICA	100,00
3.3.90.39.00.00.00.00	4001.00000 OUTROS SERVICOS DE TERCEIROS-PESSOA JURIDICA	12.200,00
3.3.90.40.00.00.00.00	4001.00000 SERVICOS DE TECNOLOGIA DA INFORMACAO E COMUNICACAO-PJ	8.400,00
3.3.90.46.00.00.00.00	0040.00000 AUXILIO-ALIMENTACAO	18.200,00
3.3.90.92.00.00.00.00	0040.00000 DESPESAS DE EXERCICIOS ANTERIORES	500,00
4.4.90.30.00.00.00.00	4001.00000 MATERIAL DE CONSUMO	100,00
4.4.90.51.00.00.00.00	4001.00000 OBRAS E INSTALACOES	100,00
4.4.90.52.00.00.00.00	4001.00000 EQUIPAMENTOS E MATERIAL PERMANENTE	4.000,00
		<b>1.093.400,00</b>

**14.01.10.305.0018.2170 Manutenção Vigilância Epidemiológica, Ambiental e do Trabalhador**

**Finalidade : Manutenção da Vigilância Epidemiológica, Ambiental e do Trabalhador**

Rubrica	Descrição	Valor Orçado
3.1.90.04.00.00.00.00	0040.00000 CONTRATAÇÃO POR TEMPO DETERMINADO	4.500,00
3.1.90.11.00.00.00.00	0040.00000 VENCIMENTOS E VANTAGENS FIXAS - PESSOAL CIVIL	870.600,00



ESTADO DO RIO GRANDE DO SUL  
PREFEITURA MUNICIPAL DE LAJEADO  
SECRETARIA DE ADMINISTRAÇÃO

	<b>Prefeitura Municipal de Lajeado - CONSOLIDADO</b>	14/12/2020 09:31
	<b>QUADRO DE DETALHAMENTO DA DESPESA</b>	Página 57 de 1

Exercício de 2021 - Lei / Decreto /

Versão nº 31

<b>Órgão</b>	<b>14</b>	<b>SECRETARIA MUNICIPAL DA SAUDE</b>	<b>110.354.900,00</b>
<b>Unidade</b>	<b>01</b>	<b>FUNDO MUNICIPAL DA SAUDE</b>	<b>110.354.900,00</b>

**14.01.10.305.0018.2170**                      **Manutenção Vigilância Epidemiológica, Ambiental e do Trabalhador**  
**Finalidade : Manutenção da Vigilância Epidemiológica, Ambiental e do Trabalhador**

Rubrica	Descrição	Valor Orçado
3.1.90.11.00.00.00.00	4502.00000 VENCIMENTOS E VANTAGENS FIXAS - PESSOAL CIVIL	159.000,00
3.1.90.13.00.00.00.00	0040.00000 OBRIGACOES PATRONAIS	24.400,00
3.1.90.16.00.00.00.00	0040.00000 OUTRAS DESPESAS VARIÁVEIS - PESSOAL CIVIL	50.100,00
3.1.90.94.00.00.00.00	0040.00000 INDENIZACOES E RESTITUIÇÕES TRABALHISTAS	8.600,00
3.1.91.13.00.00.00.00	0040.00000 OBRIGAÇÕES PATRONAIS	137.100,00
3.3.90.14.00.00.00.00	0040.00000 DIARIAS - CIVIL	2.100,00
3.3.90.30.00.00.00.00	0040.00000 MATERIAL DE CONSUMO	9.000,00
3.3.90.30.00.00.00.00	4190.00000 MATERIAL DE CONSUMO	500,00
3.3.90.30.00.00.00.00	4502.00000 MATERIAL DE CONSUMO	42.500,00
3.3.90.32.00.00.00.00	4190.00000 MATERIAL, BEM OU SERVIÇO PARA DISTRIBUICAO GRATUITA	2.000,00
3.3.90.32.00.00.00.00	4502.00000 MATERIAL, BEM OU SERVIÇO PARA DISTRIBUICAO GRATUITA	28.000,00
3.3.90.36.00.00.00.00	4502.00000 OUTROS SERVICOS DE TERCEIROS - PESSOA FISICA	1.000,00
3.3.90.39.00.00.00.00	0040.00000 OUTROS SERVICOS DE TERCEIROS-PESSOA JURIDICA	406.600,00
3.3.90.39.00.00.00.00	4190.00000 OUTROS SERVICOS DE TERCEIROS-PESSOA JURIDICA	500,00
3.3.90.39.00.00.00.00	4502.00000 OUTROS SERVICOS DE TERCEIROS-PESSOA JURIDICA	4.600,00
3.3.90.40.00.00.00.00	4502.00000 SERVICOS DE TECNOLOGIA DA INFORMACAO E COMUNICACAO-PJ	1.200,00
3.3.90.46.00.00.00.00	0040.00000 AUXILIO-ALIMENTACAO	22.200,00
3.3.90.92.00.00.00.00	0040.00000 DESPESAS DE EXERCICIOS ANTERIORES	500,00
4.4.90.30.00.00.00.00	0040.00000 MATERIAL DE CONSUMO	400,00
4.4.90.39.00.00.00.00	0040.00000 OUTROS SERVICOS DE TERCEIROS- PESSOA JURIDICA	100,00
4.4.90.51.00.00.00.00	0040.00000 OBRAS E INSTALACOES	500,00
4.4.90.52.00.00.00.00	0040.00000 EQUIPAMENTOS E MATERIAL PERMANENTE	2.000,00
4.4.90.52.00.00.00.00	4190.00000 EQUIPAMENTOS E MATERIAL PERMANENTE	2.000,00
		<b>1.780.000,00</b>

**14.01.10.305.0018.2173**                      **Manutenção SAE**

**Finalidade : Manutenção do SAE**

Rubrica	Descrição	Valor Orçado
3.1.90.04.00.00.00.00	0040.00000 CONTRATAÇÃO POR TEMPO DETERMINADO	5.000,00
3.1.90.11.00.00.00.00	0040.00000 VENCIMENTOS E VANTAGENS FIXAS - PESSOAL CIVIL	452.200,00
3.1.90.16.00.00.00.00	0040.00000 OUTRAS DESPESAS VARIÁVEIS - PESSOAL CIVIL	5.700,00
3.1.90.94.00.00.00.00	0040.00000 INDENIZACOES E RESTITUIÇÕES TRABALHISTAS	10.000,00
3.1.91.13.00.00.00.00	0040.00000 OBRIGAÇÕES PATRONAIS	74.200,00
3.3.90.14.00.00.00.00	0040.00000 DIARIAS - CIVIL	1.100,00
3.3.90.30.00.00.00.00	0040.00000 MATERIAL DE CONSUMO	15.400,00
3.3.90.30.00.00.00.00	4502.00000 MATERIAL DE CONSUMO	15.000,00
3.3.90.32.00.00.00.00	0040.00000 MATERIAL, BEM OU SERVIÇO PARA DISTRIBUICAO GRATUITA	20.700,00
3.3.90.32.00.00.00.00	4502.00000 MATERIAL, BEM OU SERVIÇO PARA DISTRIBUICAO GRATUITA	16.200,00
3.3.90.36.00.00.00.00	0040.00000 OUTROS SERVICOS DE TERCEIROS - PESSOA FISICA	31.800,00



ESTADO DO RIO GRANDE DO SUL  
PREFEITURA MUNICIPAL DE LAJEADO  
SECRETARIA DE ADMINISTRAÇÃO

	<b>Prefeitura Municipal de Lajeado - CONSOLIDADO</b>	14/12/2020 09:31
	<b>QUADRO DE DETALHAMENTO DA DESPESA</b>	Página 58 de 1

Exercício de 2021 - Lei / Decreto /

Versão nº 31

<b>Órgão</b>	<b>14</b>	<b>SECRETARIA MUNICIPAL DA SAUDE</b>	<b>110.354.900,00</b>
<b>Unidade</b>	<b>01</b>	<b>FUNDO MUNICIPAL DA SAUDE</b>	<b>110.354.900,00</b>

**14.01.10.305.0018.2173**      **Manutenção SAE**

**Finalidade : Manutenção do SAE**

Rubrica	Descrição	Valor Orçado
3.3.90.36.00.00.00.00	4502.00000 OUTROS SERVICOS DE TERCEIROS - PESSOA FISICA	600,00
3.3.90.39.00.00.00.00	0040.00000 OUTROS SERVICOS DE TERCEIROS-PESSOA JURIDICA	233.000,00
3.3.90.39.00.00.00.00	4502.00000 OUTROS SERVICOS DE TERCEIROS-PESSOA JURIDICA	29.500,00
3.3.90.40.00.00.00.00	0040.00000 SERVICOS DE TECNOLOGIA DA INFORMACAO E COMUNICACAO-PJ	20.300,00
3.3.90.46.00.00.00.00	0040.00000 AUXILIO-ALIMENTACAO	8.800,00
3.3.90.92.00.00.00.00	0040.00000 DESPESAS DE EXERCICIOS ANTERIORES	500,00
3.3.93.39.00.00.00.00	4502.00000 OUTROS SERVIÇOS DE TERCEIROS - PESSOA JURÍDICA	12.800,00
4.4.90.30.00.00.00.00	0040.00000 MATERIAL DE CONSUMO	400,00
4.4.90.39.00.00.00.00	0040.00000 OUTROS SERVICOS DE TERCEIROS- PESSOA JURIDICA	100,00
4.4.90.52.00.00.00.00	0040.00000 EQUIPAMENTOS E MATERIAL PERMANENTE	4.500,00
		<b>957.800,00</b>

**14.01.10.306.0018.2267**      **Ações de Alimentação/Nutrição FAN**

**Finalidade : Destinado a promover, orientar e incentivar a alimentação saudável aos usuários da atenção básica**

Rubrica	Descrição	Valor Orçado
3.3.90.14.00.00.00.00	4504.00000 DIARIAS - CIVIL	600,00
3.3.90.30.00.00.00.00	4504.00000 MATERIAL DE CONSUMO	3.000,00
3.3.90.32.00.00.00.00	4504.00000 MATERIAL, BEM OU SERVIÇO PARA DISTRIBUICAO GRATUITA	6.000,00
3.3.90.39.00.00.00.00	4504.00000 OUTROS SERVICOS DE TERCEIROS-PESSOA JURIDICA	4.000,00
		<b>13.600,00</b>

**14.01.28.845.0000.3010**      **Ressarcimentos e Indenizações**

**Finalidade : Devolução/ressarcimento de recursos a União ou ao Estado**

Rubrica	Descrição	Valor Orçado
3.3.20.93.00.00.00.00	0040.00000 INDENIZACOES E RESTITUICOES	100,00
3.3.30.93.00.00.00.00	0040.00000 INDENIZACOES E RESTITUICOES	100,00
4.4.20.93.00.00.00.00	0040.00000 INDENIZACOES E RESTITUICOES	150,00
4.4.30.93.00.00.00.00	0040.00000 INDENIZAÇÕES E RESTITUIÇÕES	150,00
		<b>500,00</b>



ESTADO DO RIO GRANDE DO SUL  
PREFEITURA MUNICIPAL DE LAJEADO  
SECRETARIA DE ADMINISTRAÇÃO

	<b>Prefeitura Municipal de Lajeado - CONSOLIDADO</b>	14/12/2020 09:31
	<b>QUADRO DE DETALHAMENTO DA DESPESA</b>	Página 59 de 1

Exercício de 2021 - Lei / Decreto /

Versão nº 31

<b>Órgão</b>	<b>15</b>	<b>RESERVA DE CONTINGENCIA</b>	<b>3.232.500,00</b>
<b>Unidade</b>	<b>01</b>	<b>RESERVA DE CONTINGENCIA</b>	<b>3.232.500,00</b>

15.01.99.999.9999.3007 Reserva de Contingência

*Finalidade : Destinada a atender ações não previstas no PPA, LDO e LOA, bem como fonte de recursos para contrapartidas a convênios de parceria e para cobertura de insuficiências de valores em dotações orçamentárias.*

Rubrica	Descrição	Valor Orçado
9.9.99.99.00.00.00.00	0001.00000 RESERVA DE CONTINGENCIA	3.232.500,00
		<b>3.232.500,00</b>



ESTADO DO RIO GRANDE DO SUL  
PREFEITURA MUNICIPAL DE LAJEADO  
SECRETARIA DE ADMINISTRAÇÃO

	<b>Prefeitura Municipal de Lajeado - CONSOLIDADO</b>	14/12/2020 09:31
	<b>QUADRO DE DETALHAMENTO DA DESPESA</b>	Página 60 de 1

Exercício de 2021 - Lei / Decreto /

Versão nº 31

<b>Órgão</b>	<b>18</b>	<b>SECRETARIA MUNICIPAL DA SEGURANÇA PÚBLICA</b>	<b>7.954.900,00</b>
<b>Unidade</b>	<b>01</b>	<b>SESP</b>	<b>3.330.000,00</b>

**18.01.06.122.0016.2240**                      **Manutenção da Secretaria de Segurança Pública**

**Finalidade : Gestão e o desenvolvimento de ações de atendimento e implementação de políticas públicas relativas à segurança e proteção social.**

Rubrica	Descrição	Valor Orçado
3.1.90.04.00.00.00.00	0001.00000 CONTRATAÇÃO POR TEMPO DETERMINADO	5.000,00
3.1.90.11.00.00.00.00	0001.00000 VENCIMENTOS E VANTAGENS FIXAS - PESSOAL CIVIL	697.800,00
3.1.90.13.00.00.00.00	0001.00000 OBRIGACOES PATRONAIS	119.300,00
3.1.90.16.00.00.00.00	0001.00000 OUTRAS DESPESAS VARIÁVEIS - PESSOAL CIVIL	19.900,00
3.1.90.94.00.00.00.00	0001.00000 INDENIZACOES E RESTITUIÇÕES TRABALHISTAS	29.700,00
3.1.91.13.00.00.00.00	0001.00000 OBRIGAÇÕES PATRONAIS	18.900,00
3.3.90.14.00.00.00.00	0001.00000 DIARIAS - CIVIL	1.500,00
3.3.90.30.00.00.00.00	0001.00000 MATERIAL DE CONSUMO	25.000,00
3.3.90.33.00.00.00.00	0001.00000 PASSAGENS E DESPESAS COM LOCOMOCAO	500,00
3.3.90.35.00.00.00.00	0001.00000 SERVICOS DE CONSULTORIA	500,00
3.3.90.36.00.00.00.00	0001.00000 OUTROS SERVICOS DE TERCEIROS - PESSOA FISICA	2.000,00
3.3.90.39.00.00.00.00	0001.00000 OUTROS SERVICOS DE TERCEIROS-PESSOA JURIDICA	170.000,00
3.3.90.40.00.00.00.00	0001.00000 SERVICOS DE TECNOLOGIA DA INFORMACAO E COMUNICACAO-PJ	7.000,00
3.3.90.46.00.00.00.00	0001.00000 AUXILIO-ALIMENTACAO	14.900,00
3.3.90.47.00.00.00.00	0001.00000 OBRIGACOES TRIBUTARIAS E CONTRIBUTIVAS	500,00
3.3.90.92.00.00.00.00	0001.00000 DESPESAS DE EXERCICIOS ANTERIORES	2.000,00
3.3.90.93.00.00.00.00	0001.00000 INDENIZACOES E RESTITUICOES	20.000,00
4.4.90.30.00.00.00.00	0001.00000 MATERIAL DE CONSUMO	400,00
4.4.90.39.00.00.00.00	0001.00000 OUTROS SERVICOS DE TERCEIROS- PESSOA JURIDICA	100,00
4.4.90.51.00.00.00.00	0001.00000 OBRAS E INSTALACOES	10.000,00
4.4.90.52.00.00.00.00	0001.00000 EQUIPAMENTOS E MATERIAL PERMANENTE	29.000,00
4.4.91.52.00.00.00.00	0001.00000 EQUIPAMENTOS E MATERIAL PERMANENTE	500,00
		<b>1.174.500,00</b>

**18.01.06.181.0016.2063**                      **Manutenção do FUMREBOM**

**Finalidade : Obter recursos para aquisição de equipamentos, materiais e serviços, ampliação, construção, reforma e organização do Corpo de Bombeiros. Fundo criado pela Lei 7.220/2004. CNPJ 10.503.012/0001-92.**

Rubrica	Descrição	Valor Orçado
3.3.90.14.00.00.00.00	1069.00000 DIARIAS - CIVIL	500,00
3.3.90.30.00.00.00.00	1069.00000 MATERIAL DE CONSUMO	210.000,00
3.3.90.32.00.00.00.00	1069.00000 MATERIAL, BEM OU SERVIÇO PARA DISTRIBUICAO GRATUITA	2.000,00
3.3.90.33.00.00.00.00	1069.00000 PASSAGENS E DESPESAS COM LOCOMOCAO	5.000,00
3.3.90.35.00.00.00.00	1069.00000 SERVICOS DE CONSULTORIA	500,00
3.3.90.36.00.00.00.00	1069.00000 OUTROS SERVICOS DE TERCEIROS - PESSOA FISICA	20.000,00
3.3.90.39.00.00.00.00	1069.00000 OUTROS SERVICOS DE TERCEIROS-PESSOA JURIDICA	131.700,00
3.3.90.40.00.00.00.00	1069.00000 SERVICOS DE TECNOLOGIA DA INFORMACAO E COMUNICACAO-PJ	5.000,00
3.3.90.47.00.00.00.00	1069.00000 OBRIGACOES TRIBUTARIAS E CONTRIBUTIVAS	500,00
3.3.90.92.00.00.00.00	1069.00000 DESPESAS DE EXERCICIOS ANTERIORES	2.000,00
3.3.90.93.00.00.00.00	1069.00000 INDENIZACOES E RESTITUICOES	500,00
4.4.90.30.00.00.00.00	1069.00000 MATERIAL DE CONSUMO	400,00



ESTADO DO RIO GRANDE DO SUL  
PREFEITURA MUNICIPAL DE LAJEADO  
SECRETARIA DE ADMINISTRAÇÃO

	<b>Prefeitura Municipal de Lajeado - CONSOLIDADO</b>	14/12/2020 09:31
	<b>QUADRO DE DETALHAMENTO DA DESPESA</b>	Página 61 de 1

Exercício de 2021 - Lei / Decreto /

Versão nº 31

Órgão	18	SECRETARIA MUNICIPAL DA SEGURANÇA PÚBLICA	7.954.900,00
Unidade	01	SESP	3.330.000,00

**18.01.06.181.0016.2063 Manutenção do FUMREBOM**

*Finalidade : Obter recursos para aquisição de equipamentos, materiais e serviços, ampliação, construção, reforma e organização do Corpo de Bombeiros. Fundo criado pela Lei 7.220/2004. CNPJ 10.503.012/0001-92.*

Rubrica	Descrição	Valor Orçado
4.4.90.39.00.00.00.00	1069.00000 OUTROS SERVICOS DE TERCEIROS- PESSOA JURIDICA	100,00
4.4.90.51.00.00.00.00	1069.00000 OBRAS E INSTALACOES	30.000,00
4.4.90.52.00.00.00.00	1069.00000 EQUIPAMENTOS E MATERIAL PERMANENTE	149.500,00
		<b>557.700,00</b>

**18.01.06.181.0016.2135 Apoio à Segurança Pública**

*Finalidade : Apoiar os órgãos de segurança pública do Município seja com ações próprias ou em parceria com outros agentes públicos e privados.*

Rubrica	Descrição	Valor Orçado
3.3.50.41.00.00.00.00	0001.00000 CONTRIBUICOES	100.000,00
3.3.90.35.00.00.00.00	0001.00000 SERVICOS DE CONSULTORIA	100,00
3.3.90.36.00.00.00.00	0001.00000 OUTROS SERVICOS DE TERCEIROS - PESSOA FISICA	75.000,00
3.3.90.39.00.00.00.00	0001.00000 OUTROS SERVICOS DE TERCEIROS-PESSOA JURIDICA	450.000,00
3.3.90.40.00.00.00.00	0001.00000 SERVICOS DE TECNOLOGIA DA INFORMACAO E COMUNICACAO-PJ	750.000,00
3.3.90.47.00.00.00.00	0001.00000 OBRIGACOES TRIBUTARIAS E CONTRIBUTIVAS	500,00
3.3.90.92.00.00.00.00	0001.00000 DESPESAS DE EXERCICIOS ANTERIORES	1.000,00
4.4.90.30.00.00.00.00	0001.00000 MATERIAL DE CONSUMO	100,00
4.4.90.39.00.00.00.00	0001.00000 OUTROS SERVICOS DE TERCEIROS- PESSOA JURIDICA	100,00
4.4.90.51.00.00.00.00	0001.00000 OBRAS E INSTALACOES	300,00
4.4.90.52.00.00.00.00	0001.00000 EQUIPAMENTOS E MATERIAL PERMANENTE	100,00
		<b>1.377.200,00</b>

**18.01.06.182.0016.2130 Manutenção do Fundo Municipal da Defesa Civil**

*Finalidade : Captação, controle e aplicação dos recursos financeiros destinados a garantir a execução das ações de defesa civil, as quais compreendem os aspectos globais de prevenção de desastres, preparação para emergências e desastres, respostas aos desastres e reconstrução e recuperação originada por desastres. Fundo criado pela Lei 8.716/2011. CNPJ 15.399.273/0001-28.*

Rubrica	Descrição	Valor Orçado
3.3.50.41.00.00.00.00	1167.00000 CONTRIBUICOES	3.000,00
3.3.90.14.00.00.00.00	1167.00000 DIARIAS - CIVIL	1.000,00
3.3.90.30.00.00.00.00	1167.00000 MATERIAL DE CONSUMO	6.000,00
3.3.90.32.00.00.00.00	1167.00000 MATERIAL, BEM OU SERVIÇO PARA DISTRIBUICAO GRATUITA	5.000,00
3.3.90.33.00.00.00.00	1167.00000 PASSAGENS E DESPESAS COM LOCOMOCAO	2.000,00
3.3.90.35.00.00.00.00	1167.00000 SERVICOS DE CONSULTORIA	100,00
3.3.90.36.00.00.00.00	1167.00000 OUTROS SERVICOS DE TERCEIROS - PESSOA FISICA	3.000,00
3.3.90.39.00.00.00.00	1167.00000 OUTROS SERVICOS DE TERCEIROS-PESSOA JURIDICA	12.000,00
3.3.90.47.00.00.00.00	1167.00000 OBRIGACOES TRIBUTARIAS E CONTRIBUTIVAS	7.000,00
3.3.90.92.00.00.00.00	1167.00000 DESPESAS DE EXERCICIOS ANTERIORES	100,00
3.3.90.93.00.00.00.00	1167.00000 INDENIZACOES E RESTITUICOES	1.000,00
4.4.90.30.00.00.00.00	1167.00000 MATERIAL DE CONSUMO	100,00
4.4.90.39.00.00.00.00	1167.00000 OUTROS SERVICOS DE TERCEIROS- PESSOA JURIDICA	100,00
4.4.90.51.00.00.00.00	1167.00000 OBRAS E INSTALACOES	100,00



ESTADO DO RIO GRANDE DO SUL  
PREFEITURA MUNICIPAL DE LAJEADO  
SECRETARIA DE ADMINISTRAÇÃO

	<b>Prefeitura Municipal de Lajeado - CONSOLIDADO</b>	14/12/2020 09:31
	<b>QUADRO DE DETALHAMENTO DA DESPESA</b>	Página 62 de 1

Exercício de 2021 - Lei / Decreto /

Versão nº 31

<b>Órgão</b>	<b>18</b>	<b>SECRETARIA MUNICIPAL DA SEGURANÇA PÚBLICA</b>	<b>7.954.900,00</b>
<b>Unidade</b>	<b>01</b>	<b>SESP</b>	<b>3.330.000,00</b>

**18.01.06.182.0016.2130**                      **Manutenção do Fundo Municipal da Defesa Civil**

*Finalidade : Captação, controle e aplicação dos recursos financeiros destinados a garantir a execução das ações de defesa civil, as quais compreendem os aspectos globais de prevenção de desastres, preparação para emergências e desastres, respostas aos desastres e reconstrução e recuperação originada por desastres. Fundo criado pela Lei 8.716/2011. CNPJ 15.399.273/0001-28.*

Rubrica	Descrição	Valor Orçado
4.4.90.52.00.00.00.00	1167.00000 EQUIPAMENTOS E MATERIAL PERMANENTE	7.500,00
		<b>48.000,00</b>

**18.01.06.182.0016.2200**                      **Apoio a Defesa Civil**

*Finalidade : Atendimento, prevenção e a limitação de riscos e perdas a população civil em casos de sinistros ou calamidade pública.*

Rubrica	Descrição	Valor Orçado
3.3.50.41.00.00.00.00	0001.00000 CONTRIBUICOES	500,00
3.3.90.14.00.00.00.00	0001.00000 DIARIAS - CIVIL	500,00
3.3.90.30.00.00.00.00	0001.00000 MATERIAL DE CONSUMO	15.000,00
3.3.90.32.00.00.00.00	0001.00000 MATERIAL, BEM OU SERVIÇO PARA DISTRIBUICAO GRATUITA	500,00
3.3.90.33.00.00.00.00	0001.00000 PASSAGENS E DESPESAS COM LOCOMOCAO	500,00
3.3.90.35.00.00.00.00	0001.00000 SERVICOS DE CONSULTORIA	100,00
3.3.90.36.00.00.00.00	0001.00000 OUTROS SERVICOS DE TERCEIROS - PESSOA FISICA	100,00
3.3.90.39.00.00.00.00	0001.00000 OUTROS SERVICOS DE TERCEIROS-PESSOA JURIDICA	59.900,00
3.3.90.40.00.00.00.00	0001.00000 SERVICOS DE TECNOLOGIA DA INFORMACAO E COMUNICACAO-PJ	10.000,00
3.3.90.47.00.00.00.00	0001.00000 OBRIGACOES TRIBUTARIAS E CONTRIBUTIVAS	100,00
3.3.90.92.00.00.00.00	0001.00000 DESPESAS DE EXERCICIOS ANTERIORES	100,00
3.3.90.93.00.00.00.00	0001.00000 INDENIZACOES E RESTITUICOES	100,00
4.4.90.30.00.00.00.00	0001.00000 MATERIAL DE CONSUMO	100,00
4.4.90.39.00.00.00.00	0001.00000 OUTROS SERVICOS DE TERCEIROS- PESSOA JURIDICA	100,00
4.4.90.51.00.00.00.00	0001.00000 OBRAS E INSTALACOES	100,00
4.4.90.52.00.00.00.00	0001.00000 EQUIPAMENTOS E MATERIAL PERMANENTE	4.900,00
		<b>92.600,00</b>

**18.01.06.421.0016.2268**                      **Ressocialização de Apenados**

*Finalidade :*

Rubrica	Descrição	Valor Orçado
3.3.30.41.00.00.00.00	0001.00000 CONTRIBUICOES	80.000,00
		<b>80.000,00</b>

<b>Unidade</b>	<b>02</b>	<b>FUNDO MUNICIPAL DE TRÂNSITO</b>	<b>4.624.900,00</b>
----------------	-----------	------------------------------------	---------------------

**18.02.15.452.0011.1002**                      **Controle e Fiscalização do Trânsito**

*Finalidade : Implantação de novos abrigos de ônibus e aquisição de móveis, máquinas e equipamentos destinados ao controle e monitoramento do trânsito.*

Rubrica	Descrição	Valor Orçado
4.4.90.30.00.00.00.00	1019.00000 MATERIAL DE CONSUMO	1.900,00
4.4.90.39.00.00.00.00	1019.00000 OUTROS SERVICOS DE TERCEIROS- PESSOA JURIDICA	100,00
4.4.90.51.00.00.00.00	1019.00000 OBRAS E INSTALACOES	90.000,00



ESTADO DO RIO GRANDE DO SUL  
PREFEITURA MUNICIPAL DE LAJEADO  
SECRETARIA DE ADMINISTRAÇÃO

	<b>Prefeitura Municipal de Lajeado - CONSOLIDADO</b>	14/12/2020 09:31
	<b>QUADRO DE DETALHAMENTO DA DESPESA</b>	Página 63 de 1

Exercício de 2021 - Lei / Decreto /

Versão nº 31

<b>Órgão</b>	<b>18</b>	<b>SECRETARIA MUNICIPAL DA SEGURANÇA PÚBLICA</b>	<b>7.954.900,00</b>
<b>Unidade</b>	<b>02</b>	<b>FUNDO MUNICIPAL DE TRÂNSITO</b>	<b>4.624.900,00</b>

**18.02.15.452.0011.1002**                      **Controle e Fiscalização do Trânsito**

*Finalidade : Implantação de novos abrigos de ônibus e aquisição de móveis, máquinas e equipamentos destinados ao controle e monitoramento do trânsito.*

Rubrica	Descrição	Valor Orçado
4.4.90.51.00.00.00.00	1207.00000 OBRAS E INSTALACOES	10.000,00
4.4.90.52.00.00.00.00	1019.00000 EQUIPAMENTOS E MATERIAL PERMANENTE	358.000,00
4.4.90.52.00.00.00.00	1207.00000 EQUIPAMENTOS E MATERIAL PERMANENTE	10.000,00
		<b>470.000,00</b>

**18.02.15.452.0011.2239**                      **Manutenção do Fundo Municipal de Trânsito - FUMTRÂNSITO**

*Finalidade : Dar suporte financeiro às ações de sinalização, engenharia, policiamento, fiscalização e campanhas educativas de trânsito. Fundo criado pela Lei 9.398/2013. CNPJ 20.250.645/0001-90.*

Rubrica	Descrição	Valor Orçado
3.1.90.04.00.00.00.00	0001.00000 CONTRATAÇÃO POR TEMPO DETERMINADO	5.000,00
3.1.90.11.00.00.00.00	0001.00000 VENCIMENTOS E VANTAGENS FIXAS - PESSOAL CIVIL	2.368.200,00
3.1.90.16.00.00.00.00	0001.00000 OUTRAS DESPESAS VARIÁVEIS - PESSOAL CIVIL	121.000,00
3.1.90.94.00.00.00.00	0001.00000 INDENIZACOES E RESTITUIÇÕES TRABALHISTAS	20.800,00
3.1.91.13.00.00.00.00	0001.00000 OBRIGAÇÕES PATRONAIS	394.800,00
3.3.20.41.00.00.00.00	1019.00000 CONTRIBUIÇÕES	50.000,00
3.3.30.93.00.00.00.00	1019.00000 INDENIZACOES E RESTITUIÇOES	85.000,00
3.3.90.14.00.00.00.00	0001.00000 DIARIAS - CIVIL	500,00
3.3.90.30.00.00.00.00	0001.00000 MATERIAL DE CONSUMO	23.200,00
3.3.90.30.00.00.00.00	1019.00000 MATERIAL DE CONSUMO	166.000,00
3.3.90.30.00.00.00.00	1207.00000 MATERIAL DE CONSUMO	210.800,00
3.3.90.33.00.00.00.00	0001.00000 PASSAGENS E DESPESAS COM LOCOMOCAO	1.000,00
3.3.90.35.00.00.00.00	0001.00000 SERVICOS DE CONSULTORIA	100,00
3.3.90.36.00.00.00.00	0001.00000 OUTROS SERVICOS DE TERCEIROS - PESSOA FISICA	500,00
3.3.90.39.00.00.00.00	1019.00000 OUTROS SERVICOS DE TERCEIROS-PESSOA JURIDICA	282.800,00
3.3.90.39.00.00.00.00	1207.00000 OUTROS SERVICOS DE TERCEIROS-PESSOA JURIDICA	300.000,00
3.3.90.40.00.00.00.00	1019.00000 SERVICOS DE TECNOLOGIA DA INFORMACAO E COMUNICACAO-PJ	60.000,00
3.3.90.46.00.00.00.00	0001.00000 AUXILIO-ALIMENTACAO	63.100,00
3.3.90.47.00.00.00.00	0001.00000 OBRIGACOES TRIBUTARIAS E CONTRIBUTIVAS	100,00
3.3.90.92.00.00.00.00	0001.00000 DESPESAS DE EXERCICIOS ANTERIORES	500,00
3.3.90.93.00.00.00.00	0001.00000 INDENIZACOES E RESTITUIÇOES	1.000,00
4.4.90.51.00.00.00.00	0001.00000 OBRAS E INSTALACOES	500,00
		<b>4.154.900,00</b>



ESTADO DO RIO GRANDE DO SUL  
PREFEITURA MUNICIPAL DE LAJEADO  
SECRETARIA DE ADMINISTRAÇÃO

	<b>Prefeitura Municipal de Lajeado - CONSOLIDADO</b>	14/12/2020 09:31
	<b>QUADRO DE DETALHAMENTO DA DESPESA</b>	Página 64 de 1

Exercício de 2021 - Lei / Decreto /

Versão nº 31

<b>Órgão</b>	<b>19</b>	<b>PROCURADORIA-GERAL DO MUNICÍPIO</b>	<b>4.888.500,00</b>
<b>Unidade</b>	<b>01</b>	<b>PROCURADORIA</b>	<b>4.888.500,00</b>

**19.01.03.092.0003.2008**                      **Manutencao da Procuradoria**

*Finalidade : Exercício da advocacia na forma da legislação correlata.*

Rubrica	Descrição	Valor Orçado
3.1.90.04.00.00.00.00	0001.00000 CONTRATAÇÃO POR TEMPO DETERMINADO	5.000,00
3.1.90.11.00.00.00.00	0001.00000 VENCIMENTOS E VANTAGENS FIXAS - PESSOAL CIVIL	1.602.700,00
3.1.90.13.00.00.00.00	0001.00000 OBRIGACOES PATRONAIS	86.800,00
3.1.90.16.00.00.00.00	0001.00000 OUTRAS DESPESAS VARIÁVEIS - PESSOAL CIVIL	36.400,00
3.1.90.94.00.00.00.00	0001.00000 INDENIZACOES E RESTITUIÇÕES TRABALHISTAS	68.800,00
3.1.91.13.00.00.00.00	0001.00000 OBRIGAÇÕES PATRONAIS	186.000,00
3.3.90.14.00.00.00.00	0001.00000 DIARIAS - CIVIL	3.000,00
3.3.90.30.00.00.00.00	0001.00000 MATERIAL DE CONSUMO	8.400,00
3.3.90.33.00.00.00.00	0001.00000 PASSAGENS E DESPESAS COM LOCOMOCAO	1.000,00
3.3.90.35.00.00.00.00	0001.00000 SERVICOS DE CONSULTORIA	500,00
3.3.90.36.00.00.00.00	0001.00000 OUTROS SERVICOS DE TERCEIROS - PESSOA FISICA	24.000,00
3.3.90.39.00.00.00.00	0001.00000 OUTROS SERVICOS DE TERCEIROS-PESSOA JURIDICA	663.600,00
3.3.90.40.00.00.00.00	0001.00000 SERVICOS DE TECNOLOGIA DA INFORMACAO E COMUNICACAO-PJ	66.000,00
3.3.90.46.00.00.00.00	0001.00000 AUXILIO-ALIMENTACAO	33.300,00
3.3.90.47.00.00.00.00	0001.00000 OBRIGACOES TRIBUTARIAS E CONTRIBUTIVAS	2.000,00
3.3.90.92.00.00.00.00	0001.00000 DESPESAS DE EXERCICIOS ANTERIORES	1.000,00
3.3.90.93.00.00.00.00	0001.00000 INDENIZACOES E RESTITUICOES	500,00
4.4.90.30.00.00.00.00	0001.00000 MATERIAL DE CONSUMO	400,00
4.4.90.39.00.00.00.00	0001.00000 OUTROS SERVICOS DE TERCEIROS- PESSOA JURIDICA	100,00
4.4.90.51.00.00.00.00	0001.00000 OBRAS E INSTALACOES	500,00
4.4.90.52.00.00.00.00	0001.00000 EQUIPAMENTOS E MATERIAL PERMANENTE	10.000,00
		<b>2.800.000,00</b>

**19.01.03.092.0003.2254**                      **Fundo Municipal da Procuradoria Geral**

*Finalidade : O recebimento, o rateio e o repasse de honorários sucumbências devidos aos procuradores e ocupantes de cargos em comissão (CC) e/ou de direção, chefia e assessoramento (DCA) habilitados ao exercício da advocacia, integrantes da Procuradoria Geral do Município. Fundo criado pela Lei 10.036/2015. CNPJ 24.568.706/0001-12.*

Rubrica	Descrição	Valor Orçado
3.1.90.11.00.00.00.00	1229.00000 VENCIMENTOS E VANTAGENS FIXAS - PESSOAL CIVIL	88.500,00
		<b>88.500,00</b>

**19.01.28.846.0000.3001**                      **Sentenças Judiciais**

*Finalidade : Atender as demandas de sentenças judiciais contra o Município.*

Rubrica	Descrição	Valor Orçado
3.1.90.67.00.00.00.00	0001.00000 DEPOSITOS COMPULSORIOS	10.000,00
3.1.90.91.00.00.00.00	0001.00000 SENTENCAS JUDICIAIS	1.780.000,00
3.3.90.67.00.00.00.00	0001.00000 DEPOSITOS COMPULSORIOS	10.000,00
3.3.90.91.00.00.00.00	0001.00000 SENTENCAS JUDICIAIS	200.000,00
		<b>2.000.000,00</b>

<b>TOTAL GERAL</b>	<b>325.172.585,00</b>
--------------------	-----------------------



ESTADO DO RIO GRANDE DO SUL  
PREFEITURA MUNICIPAL DE LAJEADO  
SECRETARIA DE ADMINISTRAÇÃO

	<b>Prefeitura Municipal de Lajeado - CONSOLIDADO</b>	14/12/2020 09:31
	<b>QUADRO DE DETALHAMENTO DA DESPESA</b>	Página 1 de 1

Exercício de 2021 - Lei / Decreto /

Versão nº 32

<b>Órgão</b>	<b>01</b>	<b>CAMARA MUNICIPAL DE VEREADORES</b>	<b>8.742.815,00</b>
<b>Unidade</b>	<b>01</b>	<b>CAMARA MUNICIPAL DE VEREADORES</b>	<b>8.742.815,00</b>

**01.01.01.031.0001.1001** Sede Própria da Câmara de Vereadores

**Finalidade : Construção da sede própria da Câmara de Vereadores bem como da aquisição de móveis, máquinas e equipamentos para seu funcionamento.**

Rubrica	Descrição	Valor Orçado
4.4.90.51.00.00.00.00	0001.00000 OBRAS E INSTALACOES	1.500.000,00
4.4.90.52.00.00.00.00	0001.00000 EQUIPAMENTOS E MATERIAL PERMANENTE	4.125,00
		<b>1.504.125,00</b>

**01.01.01.031.0001.2001** Manutenção da Câmara de Vereadores

**Finalidade : Manutenção das atividades da Câmara de Vereadores. CNPJ 10.534.369/0001-38.**

Rubrica	Descrição	Valor Orçado
3.1.90.04.00.00.00.00	0001.00000 CONTRATAÇÃO POR TEMPO DETERMINADO	11.880,00
3.1.90.11.00.00.00.00	0001.00000 VENCIMENTOS E VANTAGENS FIXAS - PESSOAL CIVIL	4.846.000,00
3.1.90.13.00.00.00.00	0001.00000 OBRIGACOES PATRONAIS	1.048.600,00
3.1.90.16.00.00.00.00	0001.00000 OUTRAS DESPESAS VARIÁVEIS - PESSOAL CIVIL	10.800,00
3.1.90.94.00.00.00.00	0001.00000 INDENIZACOES E RESTITUICOES TRABALHISTAS	100.000,00
3.1.91.13.00.00.00.00	0001.00000 OBRIGACOES PATRONAIS	38.000,00
3.3.90.14.00.00.00.00	0001.00000 DIARIAS - CIVIL	22.000,00
3.3.90.30.00.00.00.00	0001.00000 MATERIAL DE CONSUMO	50.000,00
3.3.90.31.00.00.00.00	0001.00000 PREMIACOES CULTURAIS, ARTISTICAS, CIENTIFICAS, DESPORTIVAS E OUTRAS	2.000,00
3.3.90.32.00.00.00.00	0001.00000 MATERIAL, BEM OU SERVIÇO PARA DISTRIBUICAO GRATUITA	2.000,00
3.3.90.33.00.00.00.00	0001.00000 PASSAGENS E DESPESAS COM LOCOMOCAO	20.000,00
3.3.90.35.00.00.00.00	0001.00000 SERVICOS DE CONSULTORIA	5.410,00
3.3.90.36.00.00.00.00	0001.00000 OUTROS SERVICOS DE TERCEIROS - PESSOA FISICA	10.000,00
3.3.90.39.00.00.00.00	0001.00000 OUTROS SERVICOS DE TERCEIROS-PESSOA JURIDICA	500.000,00
3.3.90.40.00.00.00.00	0001.00000 SERVICOS DE TECNOLOGIA DA INFORMACAO E COMUNICACAO-PJ	130.000,00
3.3.90.46.00.00.00.00	0001.00000 AUXILIO-ALIMENTACAO	15.000,00
3.3.90.47.00.00.00.00	0001.00000 OBRIGACOES TRIBUTARIAS E CONTRIBUTIVAS	5.000,00
3.3.90.92.00.00.00.00	0001.00000 DESPESAS DE EXERCICIOS ANTERIORES	10.000,00
3.3.90.93.00.00.00.00	0001.00000 INDENIZACOES E RESTITUICOES	5.000,00
4.4.90.30.00.00.00.00	0001.00000 MATERIAL DE CONSUMO	10.000,00
4.4.90.52.00.00.00.00	0001.00000 EQUIPAMENTOS E MATERIAL PERMANENTE	50.000,00
		<b>6.891.690,00</b>

**01.01.01.031.0001.2002** Divulgação Oficial Atos do Legislativo

**Finalidade : Publicidade de atos, programas, obras, serviços e campanhas da Câmara, através dos meios de veiculação própria ou de terceiros.**

Rubrica	Descrição	Valor Orçado
3.3.90.30.00.00.00.00	0001.00000 MATERIAL DE CONSUMO	25.000,00
3.3.90.39.00.00.00.00	0001.00000 OUTROS SERVICOS DE TERCEIROS-PESSOA JURIDICA	322.000,00
		<b>347.000,00</b>

**TOTAL GERAL** **8.742.815,00**



ESTADO DO RIO GRANDE DO SUL  
PREFEITURA MUNICIPAL DE LAJEADO  
SECRETARIA DE ADMINISTRAÇÃO

	<b>Prefeitura Municipal de Lajeado - CONSOLIDADO</b>	14/12/2020 09:31
	<b>QUADRO DE DETALHAMENTO DA DESPESA</b>	Página 1 de 1

Exercício de 2021 - Lei / Decreto /

Versão nº 33

<b>Órgão</b>	<b>20</b>	<b>FUNDO DE PREVID. SOCIAL DO MUNICÍPIO DE LAJEADO</b>	<b>32.350.000,00</b>
<b>Unidade</b>	<b>01</b>	<b>Fundo Previdência Social de Lajeado-FPSM</b>	<b>32.350.000,00</b>

**20.01.09.122.0003.2050 Manutenção do Fundo de Previdência**

**Finalidade :**

Rubrica	Descrição	Valor Orçado
3.1.90.11.00.00.00.00	0050.00000 VENCIMENTOS E VANTAGENS FIXAS - PESSOAL CIVIL	560.000,00
3.1.90.16.00.00.00.00	0050.00000 OUTRAS DESPESAS VARIÁVEIS - PESSOAL CIVIL	10.000,00
3.1.90.91.00.00.00.00	0050.00000 SENTENÇAS JUDICIAIS	10.000,00
3.1.91.13.00.00.00.00	0050.00000 OBRIGAÇÕES PATRONAIS	105.000,00
3.3.90.14.00.00.00.00	0050.00000 DIARIAS - CIVIL	20.000,00
3.3.90.30.00.00.00.00	0050.00000 MATERIAL DE CONSUMO	20.000,00
3.3.90.33.00.00.00.00	0050.00000 PASSAGENS E DESPESAS COM LOCOMOCAO	15.000,00
3.3.90.35.00.00.00.00	0050.00000 SERVICOS DE CONSULTORIA	100.000,00
3.3.90.36.00.00.00.00	0050.00000 OUTROS SERVICOS DE TERCEIROS - PESSOA FISICA	10.000,00
3.3.90.39.00.00.00.00	0050.00000 OUTROS SERVICOS DE TERCEIROS-PESSOA JURIDICA	600.000,00
3.3.90.40.00.00.00.00	0050.00000 SERVICOS DE TECNOLOGIA DA INFORMACAO E COMUNICACAO-PJ	80.000,00
3.3.90.46.00.00.00.00	0050.00000 AUXILIO-ALIMENTACAO	10.000,00
3.3.90.47.00.00.00.00	0050.00000 OBRIGACOES TRIBUTARIAS E CONTRIBUTIVAS	15.000,00
3.3.90.91.00.00.00.00	0050.00000 SENTENÇAS JUDICIAIS	10.000,00
3.3.90.93.00.00.00.00	0050.00000 INDENIZACOES E RESTITUICOES	18.000,00
4.4.90.52.00.00.00.00	0050.00000 EQUIPAMENTOS E MATERIAL PERMANENTE	30.000,00
		<b>1.613.000,00</b>

**20.01.09.272.0019.2051 Aposentadorias, Pensões, Outros Benefícios**

**Finalidade :**

Rubrica	Descrição	Valor Orçado
3.1.90.01.00.00.00.00	0050.00000 APOSENTADORIAS DO RPPS, RESERVA REMUNERADA E REFORMAS DOS MILITARES	3.300.000,00
3.1.90.03.00.00.00.00	0050.00000 PENSÕES DO RPPS E DO MILITAR	300.000,00
		<b>3.600.000,00</b>

**20.01.28.845.0000.3003 Compensação Previdenciária**

**Finalidade : Registra os valores decorrentes de compensações previdenciárias entre o RPPS e regimes previdenciários de outros Entes.**

Rubrica	Descrição	Valor Orçado
3.3.20.01.00.00.00.00	0050.00000 APOSENTADORIAS, RESERVA REMUNERADA E REFORMAS	1.400.000,00
3.3.20.03.00.00.00.00	0050.00000 PENSOES	100.000,00
		<b>1.500.000,00</b>

**20.01.99.997.9999.3008 Reserva de Contingência**

**Finalidade :**

Rubrica	Descrição	Valor Orçado
9.9.99.99.00.00.00.00	0050.00000 RESERVA DE CONTINGENCIA	25.637.000,00
		<b>25.637.000,00</b>

**TOTAL GERAL 32.350.000,00**