

# DIÁRIO OFICIAL

ANO III

LAJEADO, QUINTA-FEIRA, 11 DE JANEIRO DE 2018

EDIÇÃO Nº 0430

## LEI Nº 10.552, DE 05 DE JANEIRO DE 2018.

Denomina de Rua Xaxim a Rua "H", localizada no Loteamento Floresta, no bairro Floresta - Lajeado.

A VICE-PREFEITA DO MUNICÍPIO DE LAJEADO, Estado do Rio Grande do Sul,

FAÇO SABER que a Câmara de Vereadores aprovou e eu sanciono e promulgo a seguinte Lei:

Art. 1º - É denominada de rua Xaxim a rua "H", localizada no Loteamento Floresta, bairro Floresta, conforme mapa anexo que passa a integrar a presente lei.

Art. 2º - Esta lei entra em vigor na data da sua publicação.

LAJEADO, 05 DE JANEIRO DE 2018.

GLÁUCIA SCHUMACHER  
VICE-PREFEITA EM EXERCÍCIO

REGISTRE-SE E PUBLIQUE-SE

Andreia Vieira Brisolara,  
Secretária de Administração

# DIÁRIO OFICIAL

ANO III

LAJEADO, QUINTA-FEIRA, 11 DE JANEIRO DE 2018

EDIÇÃO Nº 0430

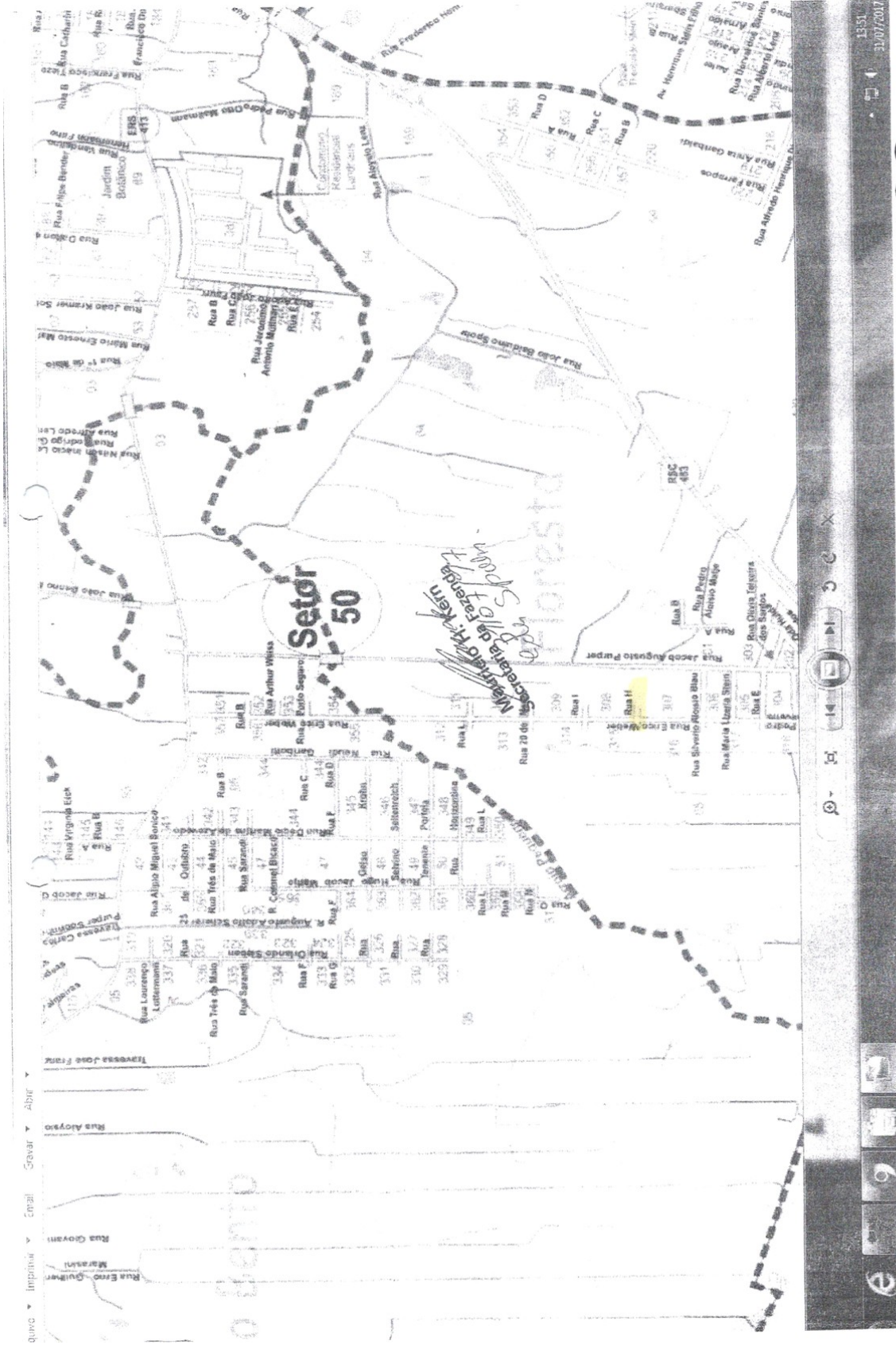

CÓPIA

# DIÁRIO OFICIAL

ANO III

LAJEADO, QUINTA-FEIRA, 11 DE JANEIRO DE 2018

EDIÇÃO Nº 0430

## LEI Nº 10.553, DE 05 DE JANEIRO DE 2018.

Denomina de José Oscar Fusiger a Rua C, localizada no Loteamento Conventos III, Bairro Conventos.

A VICE-PREFEITA EM EXERCÍCIO DO MUNICÍPIO DE LAJEADO, Estado do Rio Grande do Sul,

FAÇO SABER que a Câmara de Vereadores aprovou e sanciono e promulgo a seguinte Lei:

Art. 1º É denominada de Rua José Oscar Fusiger, a Rua C localizada no Loteamento Conventos III, Bairro Conventos, nesta cidade, conforme identificado no mapa que passa a integrar essa Lei.

Art. 2º Esta Lei entrará em vigor na data de sua publicação.

LAJEADO, 05 DE JANEIRO DE 2018.

GLÁUCIA SCHUMACHER  
VICE-PREFEITA EM EXERCÍCIO

REGISTRE-SE E PUBLIQUE-SE

Andreia Vieira Brisolara,  
Secretária de Administração

# DIÁRIO OFICIAL

ANO III

LAJEADO, QUINTA-FEIRA, 11 DE JANEIRO DE 2018

EDIÇÃO Nº 0430

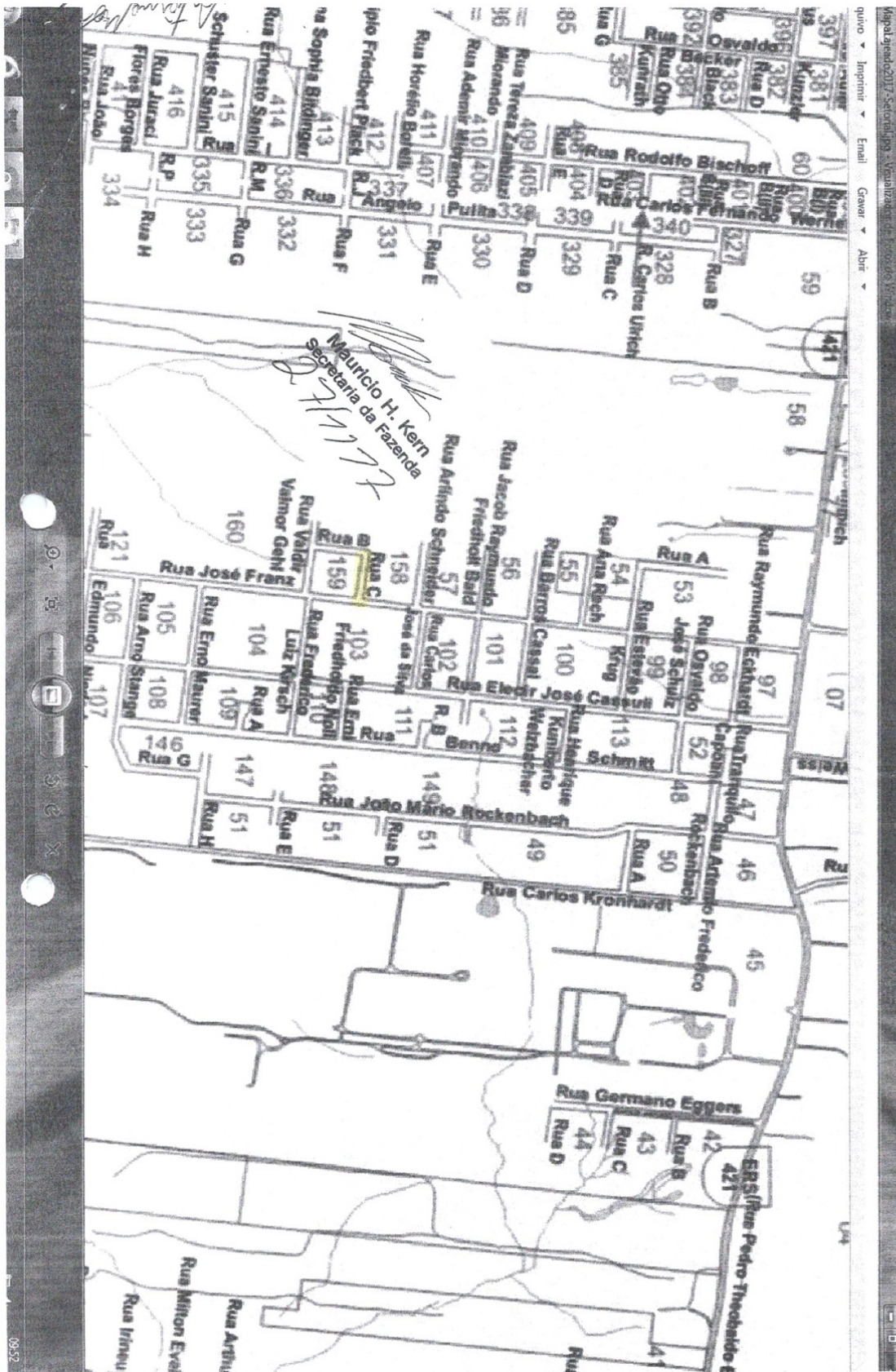

CÓPIA  
Cat. Complementos III

# DIÁRIO OFICIAL

ANO III

LAJEADO, QUINTA-FEIRA, 11 DE JANEIRO DE 2018

EDIÇÃO Nº 0430

## LEI Nº 10.554, DE 08 DE JANEIRO DE 2018.

Denomina de Rua José Waldir Stein uma rua Localizada no loteamento Boa Vista no Bairro Conventos.

A VICE-PREFEITA MUNICIPAL EM EXERCÍCIO DE LAJEADO, Estado do Rio Grande do Sul,

FAÇO SABER que a Câmara de Vereadores aprovou e eu sanciono e promulgo a seguinte Lei:

Art. 1º É denominada de Rua José Waldir Stein, a Rua C localizada no loteamento Boa Vista no Bairro Conventos, nesta cidade, conforme identificado no mapa que passa a integrar essa Lei.

Art. 2º Esta Lei entrará em vigor na data de sua publicação.

LAJEADO, 08 DE JANEIRO DE 2018.

GLÁUCIA SCHUMACHER  
VICE-PREFEITA EM EXERCÍCIO

REGISTRE-SE E PUBLIQUE-SE

Andreia Vieira Brisolara,  
Secretária de Administração

# DIÁRIO OFICIAL

ANO III

LAJEADO, QUINTA-FEIRA, 11 DE JANEIRO DE 2018

EDIÇÃO Nº 0430

CÓPIA

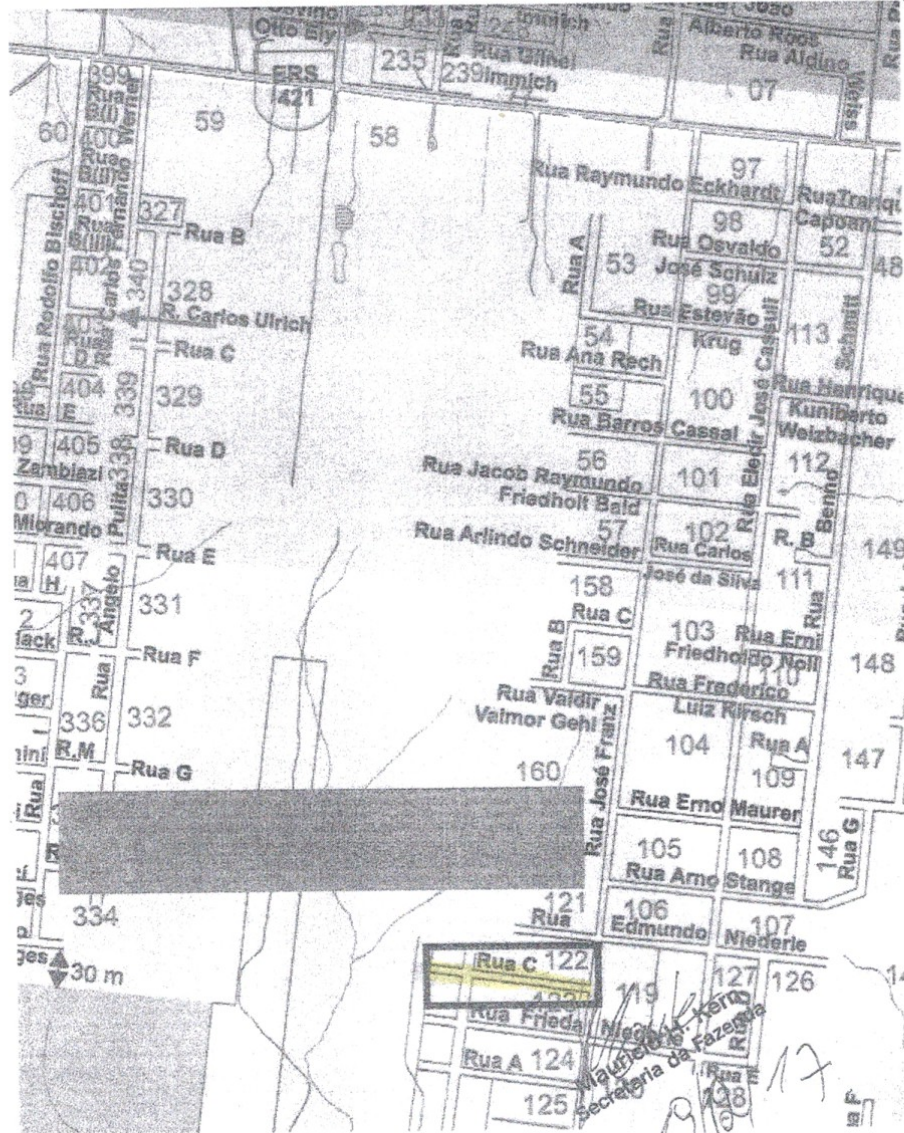

# DIÁRIO OFICIAL

ANO III

LAJEADO, QUINTA-FEIRA, 11 DE JANEIRO DE 2018

EDIÇÃO Nº 0430

## LEI Nº 10.555, DE 09 DE JANEIRO DE 2018.

Denomina de Rua Osvaldo Pilger a Rua D-15 no Loteamento Urban Center localizado no Bairro Conventos.

A VICE-PREFEITA EM EXERCÍCIO DO MUNICÍPIO DE LAJEADO, Estado do Rio Grande do Sul,

FAÇO SABER que a Câmara Municipal de Vereadores aprovou e eu sanciono e promulgo a seguinte Lei.

Art. 1º - É denominada de Rua "Osvaldo Pilger" a via Pública D-15, localizada no Loteamento Urban Center, no Bairro Conventos que passa a integrar a presente lei.

Art. 2º - Esta Lei entra em vigor na data de sua publicação.

LAJEADO, 09 DE JANEIRO DE 2018.

GLÁUCIA SCHUMACHER  
VICE-PREFEITA EM EXERCÍCIO

REGISTRE-SE E PUBLIQUE-SE

Andreia Vieira Brisolara,  
Secretária de Administração

# DIÁRIO OFICIAL

ANO III

LAJEADO, QUINTA-FEIRA, 11 DE JANEIRO DE 2018

EDIÇÃO Nº 0430

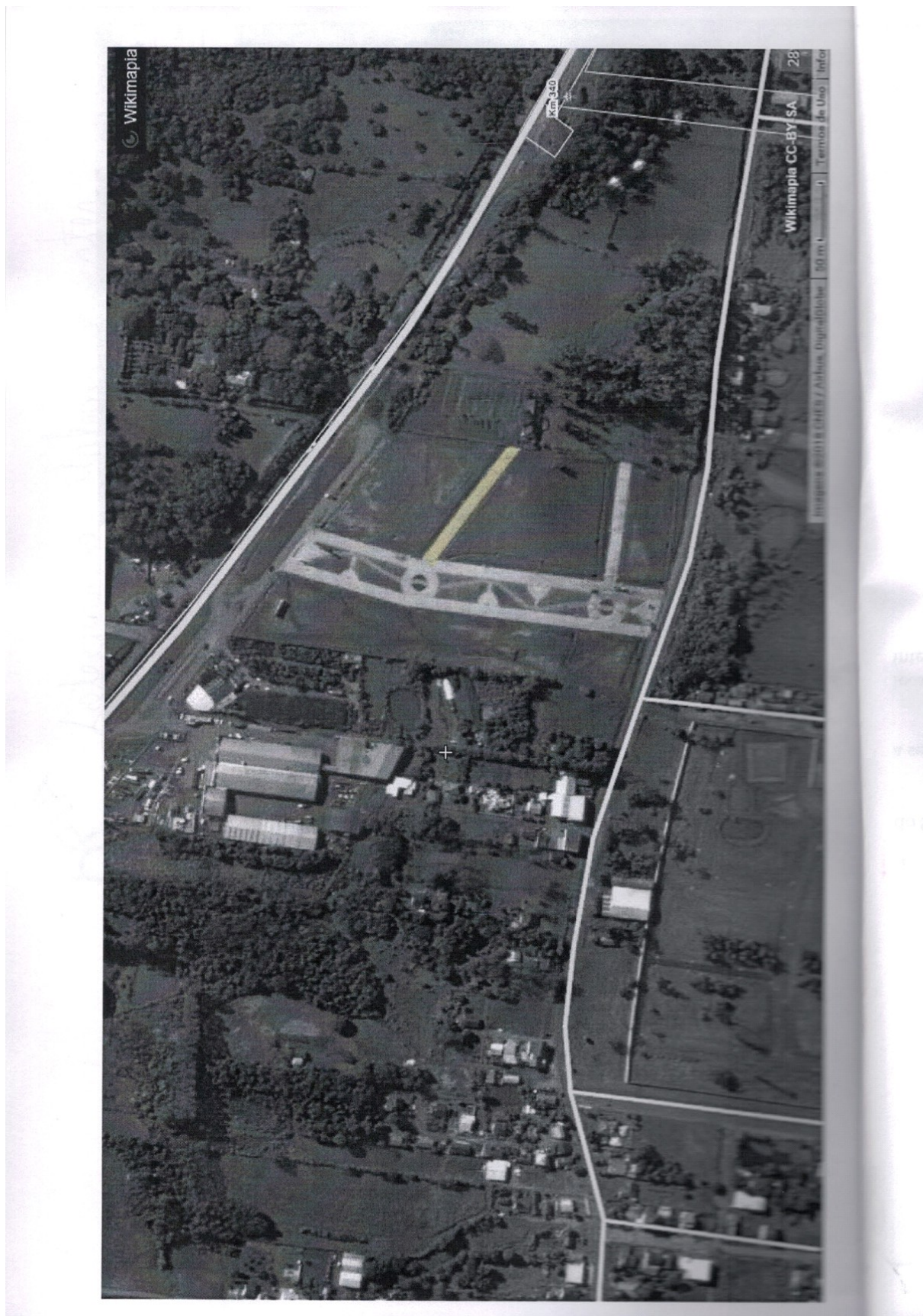

# DIÁRIO OFICIAL

ANO III

LAJEADO, QUINTA-FEIRA, 11 DE JANEIRO DE 2018

EDIÇÃO Nº 0430

## LEI Nº 10.556, DE 09 DE JANEIRO DE 2018.

Denomina de Avenida Franz Richter as Ruas A-15 e B15 no Loteamento Urban Center localizado no Bairro Conventos.

A VICE-PREFEITA EM EXERCÍCIO DO MUNICÍPIO DE LAJEADO, Estado do Rio Grande do Sul,

FAÇO SABER que a Câmara Municipal de Vereadores aprovou e eu sanciono e promulgo a seguinte Lei.

Art. 1º - É denominada de Avenida "Franz Richter" a via Pública A-15 e B-15, localizada no Loteamento Urban Center, no Bairro Conventos que passa a integrar a presente lei.

Art. 2º - Esta Lei entra em vigor na data de sua publicação.

LAJEADO, 09 DE JANEIRO DE 2018.

GLÁUCIA SCHUMACHER  
VICE-PREFEITA EM EXERCÍCIO

REGISTRE-SE E PUBLIQUE-SE

Andreia Vieira Brisolara,  
Secretária de Administração

# DIÁRIO OFICIAL

ANO III

LAJEADO, QUINTA-FEIRA, 11 DE JANEIRO DE 2018

EDIÇÃO Nº 0430



# DIÁRIO OFICIAL

ANO III

LAJEADO, QUINTA-FEIRA, 11 DE JANEIRO DE 2018

EDIÇÃO Nº 0430

## LEI Nº 10.557, DE 09 DE JANEIRO DE 2018.

Denomina de Rua Balduino Pilger a Rua C-15 no Loteamento Urban Center, localizado no Bairro Conventos.

A VICE-PREFEITA EM EXERCÍCIO DO MUNICÍPIO DE LAJEADO, Estado do Rio Grande do Sul,

FAÇO SABER que a Câmara Municipal de Vereadores aprovou e eu sanciono e promulgo a seguinte Lei.

Art. 1º - É denominada de Rua "Balduino Pilger" a via Pública C-15, localizada no Loteamento Urban Center, no Bairro Conventos que passa a integrar a presente lei.

Art. 2º - Esta Lei entra em vigor na data de sua publicação.

LAJEADO, 09 DE JANEIRO DE 2018.

GLÁUCIA SCHUMACHER  
VICE-PREFEITA EM EXERCÍCIO

REGISTRE-SE E PUBLIQUE-SE

Andreia Vieira Brisolara,  
Secretária de Administração

# DIÁRIO OFICIAL

ANO III

LAJEADO, QUINTA-FEIRA, 11 DE JANEIRO DE 2018

EDIÇÃO Nº 0430



# DIÁRIO OFICIAL

ANO III

LAJEADO, QUINTA-FEIRA, 11 DE JANEIRO DE 2018

EDIÇÃO Nº 0430

## DECRETO Nº 10.450, DE 05 DE JANEIRO DE 2018.

Dispõe sobre a compatibilização entre a realização da receita e a execução da despesa, sobre a programação orçamentária e financeira do Poder Executivo para o Exercício de 2018.

A VICE-PREFEITA MUNICIPAL EM EXERCÍCIO DE LAJEADO, Estado do Rio Grande do Sul, no uso de suas atribuições legais, em conformidade ao que dispõe o art. 46, VII da Lei Orgânica do Município

### DECRETA:

Art. 1º A movimentação e o empenho de dotações orçamentárias dos órgãos do Poder Executivo, constantes da Lei nº 10.522, de 05 de dezembro de 2017, devem observar os valores constantes nos anexos deste Decreto para o Exercício de 2018 – Anexo I – Desdobramento da Receita e Anexo II – Programação Financeira.

§1º Os valores globais empenhados não poderão ultrapassar o valor da receita realizada no período, considerando as observações do § 2º deste artigo e a existência de empenhos por estimativa, devendo ocorrer limitação de empenho quando as despesas empenhadas comprometerem as receitas realizadas e a realizar.

§2º Na análise da programação orçamentária e financeira deverá ser levado em consideração:

I – a existência de recursos adicionais ao orçamento, como auxílios e operações de crédito;

II – a existência de superávit financeiro não comprometido do exercício anterior (caso em que se justifica o empenho de despesa maior que a realização da receita, sem haver necessidade de limitação de empenho)

Art. 2º Medidas adotadas no combate à evasão e à sonegação:

I – acompanhamento no recolhimento do ISSQN referente à substituição tributária, principalmente na construção civil; monitoramento de contribuintes em situação de omissão de recolhimento do ISSQN e da Taxa de Licença de Localização; confronto entre declarado na escrituração eletrônica versus declaração simples nacional; estímulo à regularização voluntária dos débitos levantados, ou indicação para lançamento de ofício, caso não satisfeita a obrigação.

II – o pagamento de fornecedores só é liberado caso os mesmos estiverem quites com o Tesouro Municipal;

III – os contribuintes têm sua situação financeira conferida quando encaminham protocolos, sendo proibida, conforme art. 64;

IV – a Secretaria da Fazenda possui quadro de fiscais fazendários que periodicamente realizam auditorias em empresas prestadoras de serviços;

# DIÁRIO OFICIAL

ANO III

LAJEADO, QUINTA-FEIRA, 11 DE JANEIRO DE 2018

EDIÇÃO Nº 0430

V – a Secretaria da Fazenda notifica os devedores durante o ano todo;

VI – a Secretaria da Fazenda iniciou, atendendo determinação do TCE-RS, encaminhamento de protesto dos inadimplentes a partir de novembro de 2017;

VII – a Secretaria da Fazenda verifica pendências das empresas optantes do Simples Nacional com notificação das mesmas para regularização (via Domicílio Tributário Eletrônico – SN) e posterior exclusão no caso de inércia do contribuinte;

VIII – a Secretaria da Fazenda não libera a AIDOF para os MEIs sem que se verifique o faturamento das notas fiscais anteriores (acompanhamento para se verificar possível excesso de receita do MEI);

IX – a Secretaria da Fazenda iniciará em 2018 nova sistemática para a liberação do habite-se com vistas a verificação/cobrança do ISS referente às obras de construção civil.

Art. 3º Até a presente data existem cerca de 3.249 (três mil duzentos e quarenta e nove) executivos fiscais de contribuintes em Dívida Ativa ajuizados, no valor aproximado de R\$ 13.700.000,00 (treze milhões e setecentos mil reais).

Art. 4º Inscrição em dívida ativa nos últimos exercícios:

I – Inscrição em Dívida Ativa no Exercício 2004: R\$ 1.742.116,72 (um milhão setecentos e quarenta e dois mil cento e dezesseis reais e setenta e dois centavos);

II – Inscrição em Dívida Ativa no Exercício 2005: R\$ 3.207.008,02 (três milhões duzentos e sete mil e oito reais e dois centavos);

III – Inscrição em Dívida Ativa no Exercício 2006: R\$ 2.736.931,83 (dois milhões setecentos e trinta e seis mil novecentos e trinta e um reais e oitenta e três centavos);

IV – Inscrição em Dívida Ativa no Exercício 2007: R\$ 2.094.354,91 (dois milhões noventa e quatro mil trezentos e cinquenta e quatro reais e noventa e um centavos);

V – Inscrição em Dívida Ativa no Exercício 2008: R\$ 2.253.589,46 (dois milhões duzentos e cinquenta e três mil quinhentos e oitenta e nove reais e quarenta e seis centavos);

VI – Inscrição em Dívida Ativa no Exercício 2009: R\$ 3.220.729,34 (três milhões duzentos e vinte mil setecentos e vinte e nove reais e trinta e quatro centavos);

VII – Inscrição em Dívida Ativa no Exercício 2010: R\$ 4.584.873,70 (quatro milhões quinhentos e oitenta e quatro mil oitocentos e setenta e três reais e setenta centavos);

VIII – Inscrição em Dívida Ativa no Exercício 2011: R\$ 5.017.218,71 (cinco milhões dezessete mil duzentos e dezoito reais e setenta e um centavos);

IX – Inscrição em Dívida Ativa no Exercício 2012: R\$ 3.289.225,43 (três milhões duzentos e oitenta e nove mil duzentos e vinte e cinco reais e quarenta e três centavos);

X – Inscrição em Dívida Ativa no Exercício 2013: R\$ 3.730.377,69 (três milhões e setecentos e trinta mil e trezentos e setenta e sete reais e sessenta e nove centavos);

# DIÁRIO OFICIAL

ANO III

LAJEADO, QUINTA-FEIRA, 11 DE JANEIRO DE 2018

EDIÇÃO Nº 0430

XI – Inscrição em Dívida Ativa no Exercício 2014: R\$ 3.923.541,93 (três milhões e novecentos e vinte e três mil e quinhentos e quarenta e um reais e noventa e três centavos).

XII – Inscrição em Dívida Ativa no Exercício 2015: R\$ 11.647.883,64 (onze milhões seiscentos e quarenta e sete mil oitocentos e oitenta e três reais e sessenta e quatro centavos).

XIII – Inscrição em Dívida Ativa no Exercício 2016: R\$ 9.876.053,84 (nove milhões oitocentos e setenta e seis mil e cinquenta e três reais e oitenta e quatro centavos)

XIV – Inscrição em Dívida Ativa no Exercício 2017: R\$ 11.877.563,58 (onze milhões oitocentos e setenta e sete mil quinhentos e sessenta e três reais e cinquenta e oito centavos)

Art. 5º Evolução do montante dos créditos tributários passíveis de cobrança administrativa:

I – Montante dos créditos tributários em 11/2015: R\$ 32.446.640,49

II – Montante dos créditos tributários em 11/2016: R\$ 38.258.613,34

III – Montante dos créditos tributários em 11/2017: R\$ 41.213.928,50

Art. 6º Este Decreto entra em vigor na data de sua publicação.

LAJEADO, 05 DE JANEIRO DE 2018.

GLAUCIA SCHUMACHER,  
VICE-PREFEITA EM EXERCÍCIO.

REGISTRE-SE E PUBLIQUE-SE

Andreia Vieira Brisolara,  
Secretária de Administração

# DIÁRIO OFICIAL

ANO III

LAJEADO, QUINTA-FEIRA, 11 DE JANEIRO DE 2018

EDIÇÃO Nº 0430

## DECRETO Nº 10.451, DE 08 DE JANEIRO DE 2018.

Abre Crédito Suplementar.

A VICE-PREFEITA MUNICIPAL EM EXERCÍCIO DE LAJEADO, Estado do Rio Grande do Sul, no uso de suas atribuições legais, em conformidade ao que dispõe o art. 46, VII da Lei Orgânica do Município

DECRETA:

Art. 1º Fica aberto Crédito Suplementar na Lei Orçamentária de 2018, Lei 10.522/2017, no valor de R\$ 10.000,00 (dez mil reais), classificado sob a seguinte dotação orçamentária:

08.01 – Secretaria Municipal do Meio Ambiente	
10.305.0011.2025 - Manut. Centro de Controle de Zoonoses e Vetores	
Recurso 0001	
3.3.90.36 – Outros Serviços de Terceiros PF	R\$ 10.000,00
Total SUPLEMENTAR	R\$ 10.000,00

Art. 2º Como cobertura do Crédito Suplementar aberto no art. 1º, servirá de recurso a seguinte dotação orçamentária:

08.01 – Secretaria Municipal do Meio Ambiente	
10.305.0011.2025 - Manut. Centro de Controle de Zoonoses e Vetores	
Recurso 0001	
3.3.90.39 – Outros Serviços de Terceiros PJ	R\$ 10.000,00
Total Fonte de Recursos	R\$ 10.000,00

Art. 3º Este Decreto entra em vigor na data de sua publicação.

LAJEADO, 08 DE JANEIRO DE 2018.

GLAUCIA SCHUMACHER,  
VICE-PREFEITA EM EXERCÍCIO.

REGISTRE-SE E PUBLIQUE-SE

Andreia Vieira Brisolara,  
Secretária de Administração

# DIÁRIO OFICIAL

ANO III

LAJEADO, QUINTA-FEIRA, 11 DE JANEIRO DE 2018

EDIÇÃO Nº 0430

## DECRETO Nº 10.452, DE 08 DE JANEIRO DE 2018.

Abre Crédito Suplementar.

A VICE-PREFEITA MUNICIPAL EM EXERCÍCIO DE LAJEADO, Estado do Rio Grande do Sul, no uso de suas atribuições legais, em conformidade ao que dispõe o art. 46, VII da Lei Orgânica do Município

DECRETA:

Art. 1º Fica aberto Crédito Suplementar na Lei Orçamentária de 2018, Lei 10.522/2017, no valor de R\$ 24.860,35 (vinte e quatro mil, oitocentos e sessenta reais e trinta e cinco centavos), classificado sob a seguinte dotação orçamentária:

11.03. Secret. Trabalho, Habit. e Assist. Social	
08.244.0014.2114 - Bloco Prot. Esp. de Média Complexidade - BL PSEMC	
Recurso 1005	
3.3.50.43 - Subvenções sociais	R\$ 24.860,35
Total SUPLEMENTAR	R\$ 24.860,35

Art. 2º Como cobertura do Crédito Suplementar aberto no art. 1º, servirá de recurso a seguinte dotação orçamentária:

11.03. Secret. Trabalho, Habit. e Assist. Social	
08.244.0014.2118 - Bloco da Proteção Esp. de Alta Complexidade - BL PSEAC	
Recurso 1005	
3.3.50.43 - Subvenções sociais	R\$ 24.860,35
Total Fonte de Recursos	R\$ 24.860,35

Art. 3º Este Decreto entra em vigor na data de sua publicação.

LAJEADO, 08 DE JANEIRO DE 2018.

GLAUCIA SCHUMACHER,  
VICE-PREFEITA EM EXERCÍCIO.

REGISTRE-SE E PUBLIQUE-SE

Andreia Vieira Brisolara,  
Secretária de Administração

# DIÁRIO OFICIAL

ANO III

LAJEADO, QUINTA-FEIRA, 11 DE JANEIRO DE 2018

EDIÇÃO Nº 0430

## DECRETO Nº 10.453, DE 09 DE JANEIRO DE 2018.

Dispõe sobre a tabela de preços de serviços públicos prestados aos municípios, e dá outras providências.

A VICE-PREFEITA MUNICIPAL EM EXERCÍCIO DE LAJEADO, Estado do Rio Grande do Sul, no uso de suas atribuições legais, e especialmente em atendimento ao que determina o art. 29 da Lei Orgânica do Município,

DECRETA:

Art. 1º São fixados os valores dos seguintes serviços públicos prestados pelo Município a contribuintes interessados, na forma de tarifas:

Motoniveladora (hora).....	R\$ 217,13
Carregadeira (hora).....	R\$ 143,88
Recolhimento Entulhos (carga).....	R\$ 113,62
Retroescavadeira (hora).....	R\$ 113,62
Rolo-compressor (hora).....	R\$ 208,30
Trator de Esteira (hora).....	R\$ 267,63
Roçada de terreno (m²).....	R\$ 0,42
Saibro posto saibreira (carga).....	R\$ 125,26
Saibro posto contribuinte (carga).....	R\$ 220,93
Mapa do perímetro urbano.....	R\$ 30,25
Legislação Municipal (folha).....	R\$ 0,44
Aluguel Caminhão com rodado simples (hora).....	R\$ 93,38
Aluguel Caminhão com rodado duplo (hora).....	R\$ 113,62
Limpeza de terreno com retroescavadeira e caminhão (hora).....	R\$ 227,25
Locação Capelas Mortuárias.....	R\$ 82,08
Locação de Gaveta Mortuária (5 anos).....	R\$ 673,24
Guincho para poda de árvores com podador (hora).....	R\$ 164,26
Podador de árvores (hora).....	R\$ 41,04

§ 1º Os contribuintes que deixarem entulho na via pública não acondicionado em caçambas serão notificados.

§ 2º Não regularizada a situação referida no parágrafo anterior no prazo de 15 dias, a Secretaria de Obras e Serviços Públicos fará o recolhimento do entulho mediante lançamento do dobro do preço da tabela prevista no caput deste artigo.

Art. 2º Este Decreto entra em vigor na data de sua publicação, revogando o Decreto nº 10.272, de 27 de junho de 2017.

LAJEADO, 09 DE JANEIRO DE 2018.

GLÁUCIA SCHUMACHER  
VICE-PREFEITA EM EXERCÍCIO

REGISTRE-SE E PUBLIQUE-SE

Andreia Vieira Brisolara,  
Secretária de Administração

# DIÁRIO OFICIAL

ANO III

LAJEADO, QUINTA-FEIRA, 11 DE JANEIRO DE 2018

EDIÇÃO Nº 0430

## EDITAL DE LANÇAMENTO DE DÉBITO DE CONTRIBUIÇÃO DE MELHORIA - RELAÇÃO DE CONTRIBUINTES QUE TIVERAM LANÇAMENTO DE DÉBITO PELA SECRETARIA MUNICIPAL DA FAZENDA REFERENTE A PAVIMENTAÇÃO DA RUA JOÃO SEBASTIANY.

Informamos o lançamento do débito de Contribuição de Melhoria, conforme Edital nº03/2017 – SEFA/Contribuição de Melhoria expediente 26993/2017 e 18337/2013, referente a pavimentação da Rua João Sebastiany, para os contribuintes abaixo relacionados.

INSCRIÇÃO MUNICIPAL	NOME DO CONTRIBUINTE		LOCALIZAÇÃO DO IMÓVEL				VALOR LANÇADO DE CONTRIBUIÇÃO DE MELHORIA
			SETOR	QUADRA	LOTE	sublote	
181299	HABITATUS CONST. INCORPORADORA LTDA	E	12	77	243	12	R\$ 409,12
181299	HABITATUS CONST. INCORPORADORA LTDA	E	12	77	243	30	R\$ 409,12

Ficam Vossas Senhorias notificadas a encaminhar a quitação do débito acima, no prazo de 30 dias, a contar do primeiro dia útil após publicação deste edital de notificação, para realizarem o pagamento a vista com 10%(dez por cento) de desconto a contar desta data, ou apresentar impugnação no prazo de 30 (trinta) dias contados do primeiro dia útil após publicação desta notificação. A emissão da guia para recolhimento ou impugnação deverá ser solicitada na sede da Prefeitura Municipal, Rua Julio May nº242.

Ultrapassando o prazo previsto no parágrafo anterior, sem que tenha ocorrido o pagamento, pedido de isenção ou impugnação, o valor poderá ser inscrito em Dívida Ativa, com incidência dos acréscimos legais conforme previsto na Lei Municipal nº10.013 de 30 de dezembro de 2015. Na hipótese de parcelamento, a Contribuição de Melhoria poderá ser paga em até 36 (trinta e seis) meses nos termos do Art. 16, § 3º da LM 10.013/2015.

Lajeado, 11 de janeiro de 2018

Guilherme Andre Pattussi Cé

Secretário da Fazenda

# DIÁRIO OFICIAL

ANO III

LAJEADO, QUINTA-FEIRA, 11 DE JANEIRO DE 2018

EDIÇÃO Nº 0430

## EXTRATOS DE CONTRATOS E DE TERMOS ADITIVOS DE CONTRATOS

CONTRATO Nº 281-04/2012\*9 – NONO TERMO ADITIVO (prorrogação)

PROCESSO ADMINISTRATIVO Nº 29212/2017

PREGÃO ELETRÔNICO Nº 49-07/2012

CONTRATADA: BIOSUL SOLUÇÕES AMBIENTAIS LTDA.

OBJETO: Serviços de tratamento e monitoramento da qualidade da água nos poços artesianos administrados pelo Município.

PRORROGAÇÃO do prazo de vigência por quatro meses, a contar de 02.01.2018 ou até a conclusão do novo processo licitatório.

CONTRATO Nº 103-04/2016\*2 – SEGUNDO TERMO ADITIVO (renovação)

PROCESSO ADMINISTRATIVO Nº 29023/2017

DISPENSA DE LICITAÇÃO Nº 033-01/2017

CONTRATADA: BRASREDE TELECOMUNICAÇÕES LTDA.

OBJETO: Disponibilização de um ponto de acesso à rede Internet, através de link dedicado, com velocidade de 08 (oito) MEGA - até 08 Mbps (download) / 1,5Mbps (upload), com garantia de banda de no mínimo 80%, - via radiofrequência, disponível 24 (vinte e quatro) horas por dia, todos os dias da semana, para o prédio da Escola Municipal de Ensino Fundamental São Bento, na RST 430, Bairro São Bento.

PRORROGAÇÃO do prazo de vigência, por 6 meses, a contar de 15.12.2017

CONTRATO Nº 180-04/2016\*1 – PRIMEIRO TERMO ADITIVO (renovação)

PROCESSO ADMINISTRATIVO Nº 27016/2017

DISPENSA DE LICITAÇÃO Nº 058-04/2016

CONSÓRCIO: CONSÓRCIO INTERMUNICIPAL DE SAÚDE DO VALE DO RIO TAQUARI – CONSISA VRT

OBJETO: CONTRATO DE PROGRAMA que define as regras e critérios de participação financeira do CONSORCIADO junto ao CONSÓRCIO, nos repasses devidos ao custeio das despesas da execução do Programa SAMU – Serviço Atendimento Móvel de Urgência e a forma de ressarcimento pelo Consorciado, da prestação de serviços efetuada mensalmente.

PRORROGAÇÃO do prazo de vigência, até 31.03.2018

Permanecem os mesmos valores do ano de 2017 para o período prorrogado, tal seja:

Descrição	Habitantes	Taxa (R\$)	Total mensal (R\$)	Total Anual (R\$)
Taxa mensal para manutenção do Programa SAMU	78.486	0,35	27.470,10	<b>329.641,20</b>
Repasso mensal ao SAMU pelo Governo Federal – Unidade de Suporte Avançado ao Fundo Municipal de Saúde.			40.000,00	<b>480.000,00</b>
Repasso mensal ao SAMU pelo Governo Federal – Unidade de Suporte Básico ao Fundo Municipal de Saúde.			11.625,00	<b>139.500,00</b>
Repasso mensal ao SAMU pelo Governo Estadual – Unidade de Suporte Avançado ao Fundo Municipal de Saúde.			90.000,00	<b>1.080.000,00</b>
Repasso mensal ao SAMU pelo Governo Estadual – Unidade de Suporte Básico ao Fundo Municipal de Saúde.			10.232,09	<b>122.785,08</b>

# DIÁRIO OFICIAL

ANO III

LAJEADO, QUINTA-FEIRA, 11 DE JANEIRO DE 2018

EDIÇÃO Nº 0430

CONTRATO Nº 181-04/2016\*2 – SEGUNDO TERMO ADITIVO (renovação)

PROCESSO ADMINISTRATIVO Nº 27016/2017

DISPENSA DE LICITAÇÃO Nº 060-04/2016

CONSÓRCIO: CONSÓRCIO INTERMUNICIPAL DE SAÚDE DO VALE DO RIO TAQUARI – CONSISA VRT

OBJETO: CONTRATO DE RATEIO que define as regras e critérios de participação financeira do CONSORCIADO junto ao CONSÓRCIO, nos repasses devidos ao custeio das despesas de todas as atividades consorciadas para o exercício de 2018, consoante a transferência de recursos para custeio.

PRORROGAÇÃO do prazo de vigência, por 12 meses, a contar de 01.01.2018

Serão repassados para o ano de 2018, contribuições no valor de:

Descrição	Habitantes	Taxa (R\$)	Total mensal (R\$)	Total anual (R\$)
Taxa administrativa (mensal)	79.819	0,36	28.734,84	<b>344.818,08</b>
Compra de serviços em saúde (estimativa anual)				<b>600.000,00</b>
Compra de medicamentos (estimativa anual)				<b>1.300.000,00</b>
Serviço de atendimento médico de saúde ocupacional para os servidores da Prefeitura Municipal de Lajeado (valor por consulta – estimativa anual)		Valor de R\$ 75,00 a consulta		<b>75.000,00</b>

CONTRATO Nº 234-02/2014\*2 – SEGUNDO TERMO ADITIVO (prorrogação de prazo)

PROCESSO ADMINISTRATIVO Nº 28228/2017

PREGÃO PRESENCIAL Nº 58-06/2014

CONTRATADA: ACORDAR TREINAMENTOS LTDA.

OBJETO: Prestação de serviços para a execução do Projeto de Trabalho Social Preliminar-PTS-P (Fases: seleção e hierarquização da demanda); elaboração e execução de Projeto de Trabalho Social - PTS e elaboração e execução do Plano de Desenvolvimento Socioterritorial - PDST a serem desenvolvidos com famílias inscritas no PMCMV, tendo em vista o atraso na entrega das obras dos empreendimentos Novo Tempo I e II, do PMCMV.

PRORROGAÇÃO do prazo de vigência, por 6 meses, a contar de 31.12.2017

CONTRATO Nº 190-04/2016\*3 – TERCEIRO TERMO ADITIVO (renovação)

PROCESSOS ADMINISTRATIVOS Nº 27098/2017 e 27550/2017

CONVITE DE PREÇOS Nº 54-01/2016

CONTRATADA: LVR INFORMAÇÃO E TECNOLOGIA LTDA.

OBJETO: Fornecimento de licenças de uso de software de antivírus corporativo, que opere em estações de trabalho e servidores físicos e/ou virtuais com arquiteturas 32 e 64 bits, nas plataformas MS Windows, Mac OS e Linux.

PRORROGAÇÃO do prazo de vigência, por 12 meses, a contar de 28.12.2017

# DIÁRIO OFICIAL

ANO III

LAJEADO, QUINTA-FEIRA, 11 DE JANEIRO DE 2018

EDIÇÃO Nº 0430

## EXTRATOS DE ATAS E DE TERMOS ADITIVOS DE ATAS DE REGISTRO DE PREÇOS

ATA DE REGISTRO DE PREÇOS Nº 095-01/2017\*1 – PRIMEIRO TERMO ADITIVO(alteração de marca)

PROCESSO ADMINISTRATIVO Nº 29908/2017

CONCORRÊNCIA Nº 02-03/2017

DETENTORA: EDUARDO RITA BEM – EPP

OBJETO: Aquisição, sob demanda, de material de expediente para o almoxarifado.

ALTERADA a marca do item 0082 - fita adesiva de papelaria, para empacotamento, medindo 45mm x 50m, incolor, composta de filme de polipropileno, adesivo a base de resina/borracha, pacotes com 4 rolos, validade minima de 12 meses a partir da data da entrega de marca Lyke para Fitipel.

ATA DE REGISTRO DE PREÇOS Nº 064-01/2017\*1 – PRIMEIRO TERMO ADITIVO(aditivo de até 25%)

PROCESSO ADMINISTRATIVO Nº 47/2018

PREGÃO ELETRÔNICO Nº 02-07/2017

DETENTORA: GABRIELA TORRES RAUBER - EPP

OBJETO: fornecimento de material esportivo para a utilização em eventos da Secretaria DE Cultura, Esporte e Lazer e outras atividades.

ADITIVO de até 25% em todos os itens da ata

VALOR: R\$ 10.899,94

ATA DE REGISTRO DE PREÇOS Nº 065-01/2017\*1 – PRIMEIRO TERMO ADITIVO(aditivo de até 25%)

PROCESSO ADMINISTRATIVO Nº 47/2018

PREGÃO ELETRÔNICO Nº 02-07/2017

DETENTORA: KS ARTIGOS ESPORTIVOS EIELI - ME

OBJETO: Fornecimento de material esportivo para a utilização em eventos da Secretaria DE Cultura, Esporte e Lazer e outras atividades.

ADITIVO de até 25% em todos os itens da ata

VALOR: R\$ 6.895,36

ATA DE REGISTRO DE PREÇOS Nº 066-01/2017\*1 – PRIMEIRO TERMO ADITIVO(aditivo de até 25%)

PROCESSO ADMINISTRATIVO Nº 47/2018

PREGÃO ELETRÔNICO Nº 02-07/2017

DETENTORA: TIC TAC COMÉRCIO DE BRINQUEDOS PEDAGÓGICOS LTDA. - ME

OBJETO: Fornecimento de material esportivo para a utilização em eventos da Secretaria DE Cultura, Esporte e Lazer e outras atividades.

ADITIVO de até 25% em todos os itens da ata

VALOR: R\$ 2.224,80

ATA DE REGISTRO DE PREÇOS Nº 067-01/2017\*1 – PRIMEIRO TERMO ADITIVO(aditivo de até 25%)

PROCESSO ADMINISTRATIVO Nº 47/2018

PREGÃO ELETRÔNICO Nº 02-07/2017

DETENTORA: ASTOR STAUDT - EPP

OBJETO: Fornecimento de material esportivo para a utilização em eventos da Secretaria DE Cultura, Esporte e Lazer e outras atividades.

ADITIVO de até 25% em todos os itens da ata

VALOR: R\$ 12.443,15

# DIÁRIO OFICIAL

ANO III

LAJEADO, QUINTA-FEIRA, 11 DE JANEIRO DE 2018

EDIÇÃO Nº 0430

ATA DE REGISTRO DE PREÇOS Nº 068-01/2017\*1 – PRIMEIRO TERMO ADITIVO (aditivo de até 25%)

PROCESSO ADMINISTRATIVO Nº 47/2018

PREGÃO ELETRÔNICO Nº 02-07/2017

DETENTORA: MÔNICA REGINA DE MELLO FARIA - ME

OBJETO: Fornecimento de material esportivo para a utilização em eventos da Secretaria DE Cultura, Esporte e Lazer e outras atividades.

ADITIVO de até 25% em todos os itens da ata

VALOR: R\$ 3.143,82

ATA DE REGISTRO DE PREÇOS Nº 069-01/2017\*1 – PRIMEIRO TERMO ADITIVO(aditivo de até 25%)

PROCESSO ADMINISTRATIVO Nº 47/2018

PREGÃO ELETRÔNICO Nº 02-07/2017

DETENTORA: CELITO CARLESSI & CIA LTDA.

OBJETO: Fornecimento de material esportivo para a utilização em eventos da Secretaria DE Cultura, Esporte e Lazer e outras atividades.

ADITIVO de até 25% em todos os itens da ata

VALOR: R\$ 957,50

ATA DE REGISTRO DE PREÇOS Nº 001-02/2018

PROCESSO ADMINISTRATIVO Nº 22769/2017

PREGÃO PRESENCIAL Nº 77-06/2017

VALIDADE: 12 meses, a contar de 02.01.2018

DETENTORA: PAULINÉIA LOTTERMANN REIS - ME

OBJETO: Aquisição, sob demanda, de mobiliário para a Secretaria de Educação, EMEFs, Projetos Vida e EMEIs do Município de Lajeado-RS, conforme os preços registrados abaixo:

## LOTE 01

<b>Ite m</b>	<b>Quan t.</b>	<b>Un</b>	<b>Especificação</b>	<b>Unit. (R\$)</b>	<b>Total (R\$)</b>
000 1	60,00	UN	<b>ARMÁRIO ESCOLAR 2 PORTAS</b> – CONFECCIONADO EM AGLOMERADO REVESTIDO EM MELAMÍNICO BP NA COR CASCA DE OVO, COM 02 PORTAS DE ABRIR E DIVISÓRIA CENTRAL INTERNA, FUNDO EM DURATREE, 03 (TRÊS) PRATELEIRAS INTERNAS, COM DUAS FECHADURAS CILÍNDRICAS E PUXADORES. PÉS EM TUBO INDUSTRIAL DE APROXIMADAMENTE 25X25 (PAREDE 1,20MM APROXIMADAMENTE, E REQUADRO EM TUBO DE APROXIMADAMENTE 20X30 (PAREDE 1,06MM). SOLDA MIG E PROTEÇÃO DA SUPERFÍCIE COM TRATAMENTO ESPECIAL ANTICORROSIVO E DESENGRAXANTE. PINTURA POR SISTEMA ELETROSTÁTICO EM EPÓXI-PÓ. ACABAMENTO DOS PÉS COM PONTEIRAS PLÁSTICAS. DIMENSÕES APROXIMADAS: 120 X 160 X 43CM (CXAXP). MARCA REIFLEX.	672,00	40.320,00

# DIÁRIO OFICIAL

ANO III

LAJEADO, QUINTA-FEIRA, 11 DE JANEIRO DE 2018

EDIÇÃO Nº 0430

<b>Ite m</b>	<b>Quan t.</b>	<b>Un</b>	<b>Especificação</b>	<b>Unit. (R\$)</b>	<b>Total (R\$)</b>
000 2	20,00	UN	<b>ARMÁRIO BALCÃO COM 02 PORTAS</b> - CONFECCIONADO EM AGLOMERADO REVESTIDO EM MELAMÍNICO BP NA COR CASCA DE OVO, COM DUAS PORTAS DE ABRIR E DIVISÓRIA CENTRAL INTERNA, FUNDO EM DURATREE, 01 (UMA) PRATELEIRA INTERNA, COM DUAS FECHADURAS CILÍNDRICAS E PUXADORES NA COR DO MÓVEL. PÉS EM TUBO INDUSTRIAL DE, APROXIMADAMENTE, 25X25 (PAREDE 1,20MM) E REQUADRO EM TUBO DE APROXIMADAMENTE 20X30 (PAREDE 1,06MM). SOLDA MIG E PROTEÇÃO DA SUPERFÍCIE COM TRATAMENTO ANTICORROSIVO E DESENGRAXANTE. PINTURA POR SISTEMA ELETROSTÁTICO EM EPÓXI-PÓ. ACABAMENTO DOS PÉS COM PONTEIRAS PLÁSTICAS. DIMENSÕES APROXIMADAS: 90 X 75 X 44CM (CXAXP). MARCA REIFLEX.	359,76	7.195,20
				TOTAL (R\$)	<b>47.515,20</b>

**LOTE 02**

<b>Ite m</b>	<b>Quan t.</b>	<b>Un</b>	<b>Especificação</b>	<b>Unit. (R\$)</b>	<b>Total (R\$)</b>
000 3	30,00	UN	<b>ARQUIVO DE 04 GAVETAS</b> - PARA PASTAS SUSPENSAS, CHAPÉU EM POST FORMING 25MM, LATERAIS E FUNDOS COM ESPESSURA DE 18 MM, RODAPÉ DE AÇO, COM SISTEMA DE CORREDIÇAS METÁLICAS TELESCÓPICAS CONTRA ESCAPE E FECHADURA FRONTAL TOTAL DAS GAVETAS COM CHAVE, COR CASCA DE OVO. DIMENSÕES APROXIMADAS: 1350 X 450 X 530 MM (AXLXP). MARCA REIFLEX.	448,00	13.440,00
001 9	25,00	UN	<b>ESTANTE DE AÇO DUPLA FACE PARA BIBLIOTECA</b> , COM DIMENSÕES 1980 X 920 X 580 MM, COM 12 PRATELEIRAS. CONFECCIONADA EM CHAPA DE AÇO 24. COR CINZA. MARCA REIFLEX.	980,00	24.500,00
002 0	25,00	UN	<b>ESTANTE DE AÇO SIMPLES FACE</b> , COM DIMENSÕES 1980 X 920 X 300 MM, COM 06 PRATELEIRAS COM REFORÇO, CONFECCIONADA EM CHAPA DE AÇO 24. COR CINZA. MARCA REIFLEX.	590,00	14.750,00
				TOTAL (R\$)	<b>52.690,00</b>

# DIÁRIO OFICIAL

ANO III

LAJEADO, QUINTA-FEIRA, 11 DE JANEIRO DE 2018

EDIÇÃO Nº 0430

**LOTE 03**

<b>Ite m</b>	<b>Quan t.</b>	<b>Un</b>	<b>Especificação</b>	<b>Unit. (R\$)</b>	<b>Total (R\$)</b>
000 4	20,00	UN	<b>GAVETEIRO VOLANTE</b> -EM MELAMINA COR OVO/BEGE, COM 04 GAVETAS COM CORREDICAS METÁLICAS, CHAVE E RODIZIOS. PUXADORES TIPO ALCA EM PVC NA COR DO MOVEL.DIMENSÕES APROXIMADAS: 460 X 530 X 670MM ( CXPXA). MARCA REIFLEX.	321,99	6.439,80
000 5	30,00	UN	<b>BIRÔ</b> – COM 03 GAVETAS, EM MELAMINICO BP 25 MM COR CASCA DE OVO, POST FORMING. ESTRUTURA METÁLICA: HASTE INFERIOR TUBO OBLONGO 29X58MM APROXIMADAMENTE, 02 HASTES VERTICAIS TUBO OBLONGULAR 25X60MM APROXIMADAMENTE, E HASTE SUPERIOR TUBO RETANGULAR 20X30MM APROXIMADAMENTE, COM CALHAS METÁLICA SACÁVEL E PINTURA EPÓXI-PÓ. GAVETEIRO COM 03 GAVETAS E FECHADURA MÚLTIPLA (39X44X34CM). DIMENSÕES APROXIMADAS: 125 X 70 X 74CM( CXPXA). MARCA REIFLEX.	525,00	15.750,00
				TOTAL (R\$)	<b>22.189,80</b>

**LOTE 04**

<b>Ite m</b>	<b>Quan t.</b>	<b>Un</b>	<b>Especificação</b>	<b>Unit. (R\$)</b>	<b>Total (R\$)</b>
000 6	30,00	UN	<b>MESA COM 03 GAVETAS</b> – EM MELAMINICO BP 25 MM COR CASCA DE OVO, POST FORMING. ESTRUTURA METÁLICA: HASTE INFERIOR TUBO OBLONGO 29X58MM APROXIMADAMENTE, 2 HASTES VERTICAIS TUBO OBLONGULAR 25X60MM APROXIMADAMENTE, E HASTE SUPERIOR TUBO RETANGULAR 20X30MM APROXIMADAMENTE, COM CALHAS METÁLICA SACÁVEL E PINTURA EPÓXI-PÓ. GAVETEIRO COM 03 GAVETAS E FECHADURA MÚLTIPLA (39X44X34CM). DIMENSÕES APROXIMADAS: 150 X 70 X 74CM( CXPXA). MARCA REIFLEX.	530,00	15.900,00
000 7	40,00	UN	<b>MESA DE PROFESSOR</b> - SEM GAVETAS, COM PÉS CONFECCIONADOS EM TUBO INDUSTRIAL 20 X 30 - 1,06 APROXIMADAMENTE, COM SOLDA EM FORMA DE REQUADRO. TRATAMENTO ESPECIAL ANTICORROSIVO. PINTURA POR SISTEMA ELETROSTÁTICO EM EPÓXI-PÓ NA COR PRETA. ACABAMENTO DOS PÉS COM PONTEIRAS PLÁSTICAS 20 X 30. TAMPO EM MDF 18MM, REVESTIDO EM LAMINADO MELAMÍNICO NA COR CASCA DE OVO, FIXADO ATRAVÉS DE 04 PARAFUSOS 4,8 X 32. SAIA LATERAL E FRONTAL EM MDF REVESTIDO COM LAMINADO MELAMÍNICO., FIXADOS POR PARAFUSOS. SEM GAVETAS. DIMENSÕES APROXIMADAS DO TAMPO: 1000 X 600MM. MARCA REIFLEX.	240,00	9.600,00

# DIÁRIO OFICIAL

ANO III

LAJEADO, QUINTA-FEIRA, 11 DE JANEIRO DE 2018

EDIÇÃO Nº 0430

<b>Ite m</b>	<b>Quan t.</b>	<b>Un</b>	<b>Especificação</b>	<b>Unit. (R\$)</b>	<b>Total (R\$)</b>
000 8	50,00	UN	<b>MESA COLETIVA REDONDA</b> - ESTRUTURA DOS PÉS EM TUBO DE AÇO INDUSTRIAL SAE 1006/1020 30X30(PAREDE DE APROXIMADAMENTE 1,20MM) E REQUADRO 20X30(PAREDE DE APROXIMADAMENTE 1,06MM). PÉS COM PONTEIRAS PLÁSTICAS DE APROXIMADAMENTE 30X30 100% INJETADAS. COMPONENTES QUE FORMAM A ESTRUTURA LIGADOS ENTRE SI ATRAVÉS DE SOLDA EM TODAS AS JUNÇÕES. PINTURA POR SISTEMA ELETROSTÁTICO EM EPÓXI-PÓ NA COR PRETO. TAMPO DE APROXIMADAMENTE 1000MM DE DIÂMETRO, EM MDF 18MM, REVESTIDO COM LAMINADO MELAMÍNICO NA COR CASCA DE OVO. DIMENSÕES APROXIMADAS: 1000MM DIÂMETRO TAMPO E 750MM ALTURA TOTAL DA MESA. MARCA REIFLEX.	270,38	13.519,00
002 7	8,00	UN	<b>MESA REUNIÃO RETANGULAR:</b> EM MDF COM REVESTIMENTO EM LAMINADO MELAMÍNICO DE BAIXA PRESSÃO (BP) EM AMBAS AS FACES, TAMPO E PAINEL CENTRAL (SAIA) DE 15MM COM BORDAS PERFIL DE PVC PÓS-FORMADOS EM 180°. COR OVO. ESTRUTURA METÁLICA EM TUBO 30X50 NA BASE E TUBO 30X30 DUPLOS VERTICAIS, PONTEIRAS EM POLIPROPILENO REBITADAS AO TUBO. PINTURA EPÓXI A PÓ. MEDIDA DO TAMPO 2700 X 1200MM. ALTURA 740MM. COM CERTIFICAÇÃO DE CONFORMIDADE DA QUALIDADE DA ABNT INMETRO. MARCA REIFLEX.	610,00	4.880,00
002 8	8,00	UN	<b>MESA DE REUNIÃO OVAL:</b> MEDINDO 2000MMX1000MMX750MM, COM TAMPO EM MELAMINA NA COR OVO, COM 25MM DE ESPESSURA, BORDAS ARREDONDADAS EM PERFIL DE PVC PRETO, 180°, SOBRE ESTRUTURA METÁLICA TUBULAR COMPOSTA POR TRAVESSAS PASSA-CABOS, COM GARRAS NAS EXTREMIDADES E FUROS PARA A PASSAGEM DE CABOS, EM CHAPA DE AÇO, E LATERAIS COM COLUNAS DUPLAS E APOIO, TIPO "MÃO FRANCESA", EM TUBOS DE AÇO REDONDOS, COM PÉS HORIZONTAIS EM TUBO DE AÇO OBLONGO COM PONTEIRAS EM POLIESTIRENO INJETADO NA COR PRETA E SAPATAS NIVELADORAS. BANDEIRA CENTRAL EM MELAMINA COR OVO, COM ALTURA FINAL DE 50CM, COM BORDAS ARREDONDADAS EM PERFIL DE PVC 180°, NA CURVA, E ACABAMENTO EM FITA DE PVC, NOS DEMAIS LADOS, NA COR PRETA. ESTRUTURA EM AÇO NA COR PRETA, COM TRATAMENTO ANTI-FERRUGEM DE DECAPAGEM E FOSFATIZAÇÃO, SEGUIDO PELO PROCESSO DE PINTURA ELETROSTÁTICA COM TINTA HÍBRIDA DE EPÓXI COM POLIÉSTER EM PÓ, COM SECAGEM EM ESTUFA. COM CERTIFICAÇÃO DE CONFORMIDADE DA QUALIDADE ABNT/INMETRO. MARCA REIFLEX.	548,00	4.384,00
				TOTAL (R\$)	<b>48.283,00</b>

# DIÁRIO OFICIAL

ANO III

LAJEADO, QUINTA-FEIRA, 11 DE JANEIRO DE 2018

EDIÇÃO Nº 0430

**LOTE 10**

<b>Ite m</b>	<b>Quan t.</b>	<b>Un</b>	<b>Especificação</b>	<b>Unit. (R\$)</b>	<b>Total (R\$)</b>
002 9	15,00	UN	<b>QUADRO LOUSA BRANCA:</b> CONFECCIONADO EM FÓRMICA BRANCA BRILHO COM MOLDURA EM ALUMÍNIO E SUPORTE PARA APAGADOR. MEDIDAS: 300CM X 125CM COM CERTIFICAÇÃO DE CONFORMIDADE DA QUALIDADE ABNT/INMETRO. MARCA REIFLEX.	600,00	9.000,00
003 0	10,00	UN	<b>QUADRO LOUSA BRANCA:</b> CONFECCIONADO EM FÓRMICA BRANCO BRILHO, COM MOLDURA DE ALUMÍNIO E SUPORTE PARA APAGADOR. DIMENSÕES APROXIMADAS: 125CM COMPRIMENTO X 85CM ALTURA. COM CERTIFICAÇÃO DE CONFORMIDADE DA QUALIDADE ABNT/INMETRO. MARCA REIFLEX.	161,99	1.619,90
				TOTAL (R\$)	<b>10.619,90</b>

ATA DE REGISTRO DE PREÇOS Nº 002-02/2018

PROCESSO ADMINISTRATIVO Nº 22769/2017

PREGÃO PRESENCIAL Nº 77-06/2017

VALIDADE: 12 meses, a contar de 02.01.2018

DETENTORA: UNIMÓVEIS INDÚSTRIA E COMÉRCIO DE MÓVEIS ESCOLARES LTDA. - EPP

OBJETO: Aquisição, sob demanda, de mobiliário para a Secretaria de Educação, EMEFs, Projetos Vida e EMEIs do Município de Lajeado-RS, conforme os preços registrados abaixo:

**LOTE 05**

<b>Ite m</b>	<b>Quan t.</b>	<b>Un</b>	<b>Especificação</b>	<b>Unit. (R\$)</b>	<b>Total (R\$)</b>
000 9	30,00	UN	<b>CADEIRA GIRATÓRIA COM BRAÇO-</b> (APOIO PARA BRAÇO REGULÁVEL), ENCOSTO E ASSENTO COM REGULAGEM DE ALTURA A GÁS E ESTRUTURA REFORÇADA, REVESTIDOS COM ESPUMA INJETADA COM ESPESSURA DE NO MÍNIMO 55MM, ACABAMENTO EM TECIDO DE BOA QUALIDADE NA COR AVELÃ (OU SIMILAR). APRESENTAR JUNTO COM A PROPOSTA DE PREÇOS: RELATÓRIO DE ENSAIO DA ESPUMA INJETADA (DETERMINAÇÃO DAS CARACTERÍSTICAS DE QUEIMA EM ESPUMA FLEXÍVEL DE POLIURETANO, RESILÊNCIA, DEFORMAÇÃO PERMANENTE À COMPRESSÃO, FORÇA DE INDENTAÇÃO, FADIGA DINÂMICA E RESTÊNCIA À COMPRESSÃO 50%) E RELATÓRIO DE ENSAIO DA ESPUMA INJETADA (TENSÃO E ALONGAMENTO NA RUPTURA, RESISTÊNCIA AO RASGAMENTO E DENSIDADE APARENTE). MARCA MOVESCO, MODELO MVE-97G.	236,31	7.089,30

# DIÁRIO OFICIAL

ANO III

LAJEADO, QUINTA-FEIRA, 11 DE JANEIRO DE 2018

EDIÇÃO Nº 0430

<b>Item</b>	<b>Quant.</b>	<b>Un</b>	<b>Especificação</b>	<b>Unit. (R\$)</b>	<b>Total (R\$)</b>
001 0	100,0 0	UN	<b>CADEIRA FIXA 4 PÉS – ESTOFADA</b> , CONFECCIONADA EM TUBO INDUSTRIAL 7/8(PAREDE DE APROXIMADAMENTE 1,06MM) QUATRO TRAVESSAS DE REFORÇO EM ENTRE AS PERNAS EM TUBO 7/8 (PAREDE DE APROXIMADAMENTE 0,90MM). PÉS COM PONTEIRAS EM POLI-PROPILENO 100% INJETADO COM TRAVESSAS DE REFORÇO. COMPONENTES QUE FORMAM A ESTRUTURA LIGADOS ENTRE SI ATRAVÉS DE SOLDA EM TODAS AS JUNÇÕES. PINTURA POR SISTEMA ELETROSTÁTICO EM EPÓXI-PÓ NA COR PRETO. ASSENTO (395X385MM) E ENCOSTO (345X195MM) EM COMPENSADO (12MM DE ESPESSURA) COM ESPUMA INJETADA REVESTIDO EM TECIDO DE BOA QUALIDADE, NA COR AVELÃ, COM ESPESSURA DE 3MM, FIXADOS À ESTRUTURA ATRAVÉS DE PARAFUSOS. APRESENTAR JUNTO COM A PROPOSTA DE PREÇOS: RELATÓRIO DE ENSAIO DA ESPUMA INJETADA (DETERMINAÇÃO DAS CARACTERÍSTICAS DE QUEIMA EM ESPUMA FLEXÍVEL DE POLIURETANO, RESILÊNCIA, DEFORMAÇÃO PERMANENTE À COMPRESSÃO, FORÇA DE INDENTAÇÃO, FADIGA DINÂMICA E RESISTÊNCIA À COMPRESSÃO 50%) E RELATÓRIO DE ENSAIO DA ESPUMA INJETADA (TENSÃO E ALONGAMENTO NA RUPTURA, RESISTÊNCIA AO RASGAMENTO E DENSIDADE APARENTE). MARCA MOVESCO, MODELO MVE-04.	120,77	12.077,0 0
				TOTAL (R\$)	<b>19.166,30</b>

# DIÁRIO OFICIAL

ANO III

LAJEADO, QUINTA-FEIRA, 11 DE JANEIRO DE 2018

EDIÇÃO Nº 0430

**LOTE 06**

<b>Ite m</b>	<b>Quan t.</b>	<b>Un</b>	<b>Especificação</b>	<b>Unit. (R\$)</b>	<b>Total (R\$)</b>
001 1	250,0 0	UN	<b>CLASSE ESCOLAR – ADULTO</b> , ESTRUTURA EM TUBO DE AÇO INDUSTRIAL SAE 1006/1020 DE APROXIMADAMENTE 25 X 25 (PAREDE COM APROXIMADAMENTE 1,50MM DE ESPESSURA) PARA OS PÉS, FORMANDO UMA PEÇA EM "U" INVERTIDO, COM PONTEIRAS PLÁSTICAS INTERNAS FIXADAS ATRAVÉS DE ENCAIXE. COM 03 TRAVESSAS DE APROXIMADAMENTE 20 X 20 (PAREDE COM APROXIMADAMENTE 1,50MM DE ESPESSURA) ENTRE OS PÉS E 02 TRAVESSAS LONGITUDINAIS EM TUBO DE APROXIMADAMENTE 20 X 20 (PAREDE COM APROXIMADAMENTE 1,50MM DE ESPESSURA) E TUBO DE APROXIMADAMENTE 20 X 40 (PAREDE COM ESPESSURA DE APROXIMADAMENTE 1,50MM), SOLDADAS À ESTAS 02 TRAVESSAS TRANSVERSAIS SOB O TAMPO PARA MAIOR REFORÇO E RESISTÊNCIA DA SUPERFÍCIE. COMPONENTES DA ESTRUTURA LIGADOS ENTRE SI ATRAVES DE SOLDA EM TODAS AS JUNÇÕES. PINTURA POR SISTEMA ELETROSTÁTICO EM EPÓXI-PO NA COR PRETA. PORTA LIVROS TIPO GRADIL ARAMADO DE AÇO TREFILADO DE APROXIMADAMENTE 1/4 E 3/16 REDONDO. TAMPO (600 X 450MM APROXIMADAMENTE) EM FORMATO RETANGULAR EM ABS TEXTURIZADO, COM APROXIMADAMENTE 4MM DE ESPESSURA, BORDAS LATERAIS EM ALTO BRILHO (ABAS QUE ENVOLVEM A ESTRUTURA NAS DIMENSÕES DE 45MM DE ALTURA APROXIMADAMENTE NO LADO POSTERIOR DO TAMPO COM REDUÇÃO PARA APROXIMADAMENTE 21MM NA PARTE DO CONTATO COM O USUÁRIO) COM FRIZO PARA MAIOR RESISTÊNCIA, COM NERVURAS TRANSVERSAIS E LONGITUDINAIS PARA REFORÇO À TRAÇÃO NA PARTE INFERIOR DO TAMPO E DOTADO DE 02 PORTA LÁPIS E CANETAS , 01 CAVIDADE PARA BORRACHA E APONTADORES E OUTRA PARA PORTA COPOS. TAMPO NA COR CASCA DE OVO. DIMENSÕES APROXIMADAS DA CLASSE ESCOLAR: 600MM DE LARGURA X 450MM DE PROFUNDIDADE X 760MM DE ALTURA. COM CERTIFICADO DE CONFORMIDADE DO INMETRO , Nº SELO C REGISTRO VIGENTE E CERTIFICAÇÃO DE CONFORMIDADE DA QUALIDADE ABNT/INMETRO. MARCA MOVESCO, MODELO MV-106RIN.	216,80	54.200,0 0

# DIÁRIO OFICIAL

ANO III

LAJEADO, QUINTA-FEIRA, 11 DE JANEIRO DE 2018

EDIÇÃO Nº 0430

<b>Ite m</b>	<b>Quan t.</b>	<b>Un</b>	<b>Especificação</b>	<b>Unit. (R\$)</b>	<b>Total (R\$)</b>
001 2	250,0 0	UN	<b>CADEIRA ESCOLAR ADULTO -</b> ESTRUTURA EM TUBO DE AÇO INDUSTRIAL SAE 1006/1020, COM PAREDE DE APROXIMADAMENTE 1,50MM, PARA OS PÉS. BASE E SUPORTE DO ENCOSTO COM CURVATURA ERGONÔMICA ESPECIAL EM TUBO SAE 1006/1020 DE APROXIMADAMENTE 20 X 20 (PAREDE COM ESPESSURA DE APROXIMADAMENTE 1,50MM) COM 02 TRAVESSAS SOB O ASSENTO EM TUBO SAE 1006/1020 DE APROXIMADAMENTE 20 X 20 ( PAREDE COM ESPESSURA DE APROXIMADAMENTE 1,06MM).TRAVESSAS ENTRE OS PÉS EM NUMERO DE 4, EM TUBO INDUSTRIAL SAE 1006/1020 (PAREDE COM ESPESSURA DE APROXIMADAMENTE 0,90MM). PONTEIRAS PLÁSTICAS COM PINO EMBUTIDO PARA OS PÉS. COMPONENTES QUE FORMAM A ESTRUTURA LIGADOS ENTRE SI ATRAVÉS DE SOLDA EM TODAS AS JUNÇÕES. PINTURA POR SISTEMA ELETROSTÁTICO EM EPÓXI-PO NA COR PRETA. ASSENTO (400 X 425 X 8MM APROXIMADAMENTE) SEM ABAS E COM CURVATURA ANATÔMICA ANTERIOR E POSTERIOR EM RESINA PLÁSTICA DE ALTO IMPACTO (PP), COM CAVIDADE ESPECIAL PARA ALOJAMENTO ADEQUADO DO REBITE. ENCOSTO ERGONÔMICO SEM ABAS (410 X 210 X 8MM APROXIMADAMENTE) EM RESINA PLÁSTICA DE ALTO IMPACTO (PP) , COM CAVIDADE ESPECIAL PARA ALOJAMENTO ADEQUADO DO REBITE. ESPESSURA DO ASSENTO/ENCOSTO DE APROXIMADAMENTE 8MM EM TODA SUA EXTENSÃO, COM FIXAÇÃO À ESTRUTURA POR MEIO DE REBITES POP DE ALUMINIO (4 NO ASSENTO E 4 NO ENCOSTO) DE APROXIMADAMENTE 6.2 X 25. ASSENTO E ENCOSTO NA COR CASCA DE OVO. DIMENSÕES APROXIMADAS: ALTURA DO ASSENTO EM RELAÇÃO AO PISO 460MM E ALTURA DO ENCOSTO EM RELAÇÃO AO PISO 850MM. COM CERTIFICADO DE CONFORMIDADE DO INMETRO , Nº SELO C REGISTRO VIGENTE E CERTIFICAÇÃO DE CONFORMIDADE DA QUALIDADE ABNT/INMETRO. MARCA MOVESCO, MODELO MV-200RIN .	157,42	39.355,0 0
				TOTAL (R\$)	<b>93.555,00</b>

# DIÁRIO OFICIAL

ANO III

LAJEADO, QUINTA-FEIRA, 11 DE JANEIRO DE 2018

EDIÇÃO Nº 0430

**LOTE 07**

<b>Ite m</b>	<b>Quan t.</b>	<b>Un</b>	<b>Especificação</b>	<b>Unit. (R\$)</b>	<b>Total (R\$)</b>
001 3	80,00	UN	<p><b>CONJUNTO INTEGRADO INFANTIL DE MESA COM 6 CADEIRAS-</b> COMPOSTO DE 01 MESA E 06 CADEIRAS. MESA: ESTRUTURA DOS PÉS EM TUBO DE AÇO DE APROXIMADAMENTE 30X30(PAREDE 1,20MM APROXIMADAMENTE) E 20X30(PAREDE 1,06MM APROXIMADAMENTE) PARA REQUADRO (800X800MM APROXIMADAMENTE), FECHAMENTO COM PONTEIRAS PLÁSTICAS EM POLIPROPILENO. SISTEMA DE SOLDAGEM UNINDO TODAS AS PARTES METÁLICAS, SEM RESÍDUOS OU RESPINGOS PROVENIENTES DA MESMA. PROTEÇÃO DA SUPERFÍCIE COM TRATAMENTO ESPECIAL ANTICORROSIVO E DESENGRAXANTE. PINTURA EM EPÓXI-PO, PROCESSO DE CURA EM ESTUFA A 220°C. TAMPO(1000MM DE DIÂMETRO APROXIMADAMENTE) EM MDF DE 18MM, REVESTIDO COM LAMINADO MELAMÍNICO DE 0,8MM DE ESPESSURA NA COR CASCA DE OVO. BORDAS COM ACABAMENTO EM ALUMÍNIO TIPO "T" EM FORMATO BOLEADO E LISO (DIMENSÕES 19MM X 13MM APROXIMADAMENTE). TAMPO FIXADO A ESTRUTURA ATRAVÉS DE 08 PARAFUSOS ATARRAXANTES. ALTURA:580MM APROXIMADAMENTE. CADEIRAS: ESTRUTURA EM TUBO DE AÇO 7/8" CHAPA #16 (PAREDE 1,50mm), DOTADA DE 01(UM) REFORÇO TRANSVERSAL EM TUBO 7/8(PAREDE 1,50mm) SOLDADOS NA PARTE INFERIOR DO ASSENTO E 04 TRAVESSAS DE REFORÇO ENTRE AS PERNAS EM TUBO 3/4(PAREDE 1,06mm). SOLDAGEM PELO PROCESSO MIG EM TODAS AS JUNÇÕES. TRATAMENTO ESPECIAL ANTIICORROSIVO E DESENGRAXANTE. PINTURA EM EPÓXI-PÓ NA COR PRETO, PROCESSO DE CURA EM ESTUFA A 220°C. FECHAMENTO DOS TOPOS DOS TUBOS (INCLUSIVE OS PÉS) COM PONTEIRAS DE POLIPROPILENO INJETADO DE ALTA DENSIDADE, FIXADOS NA ESTRUTURA ATRAVÉS DE ENCAIXE DO TIPO "BOLA". ASSENTO(340x310x10mm) E ENCOSTO(340x160x10mm) EM COMPENSADO MULTILAMINADO ANATÔMICO REVESTIDO COM LAMINADO MELAMÍNICO TEXTURIZADO NA COR OVO, FIXADOS À ESTRUTURA ATRAVÉS DE 8 REBITES DE ALUMÍNIO 6.2x25 (4 NO ASSENTO E 4 NO ENCOSTO). ALTURA DO ASSENTO AO CHÃO 350mm E ALTURA DO ENCOSTO AO CHÃO 680mm. COM CERTIFICADO DE CONFORMIDADE DO INMETRO , Nº SELO C REGISTRO VIGENTE E CERTIFICAÇÃO DE CONFORMIDADE DA QUALIDADE ABNT/INMETRO. MARCA MOVESCO, MODELO MV-14/MV-22IN.</p>	1.038,50	83.080,00

# DIÁRIO OFICIAL

ANO III

LAJEADO, QUINTA-FEIRA, 11 DE JANEIRO DE 2018

EDIÇÃO Nº 0430

<b>Ite m</b>	<b>Quan t.</b>	<b>Un</b>	<b>Especificação</b>	<b>Unit. (R\$)</b>	<b>Total (R\$)</b>
001 4	20,00	UN	<b>MESA PARA REFEITÓRIO ADULTO</b> - ESTRUTURA CONFECCIONADA EM TUBO DE AÇO INDUSTRIAL SAE 1006/1020 7/8(PAREDE 1,06MM) QUE UNIDOS FORMAM PEÇA ÚNICA, COM TRAVESSAS HORIZONTAIS ENTRE OS PÉS EM TUBO 7,8 (PAREDE 0,90MM) E MÃO FRANCESA PARA REFORÇO, PÉS COM PONTEIRAS PLÁSTICAS 100% INJETADAS. COMPONENTES QUE FORMAM A ESTRUTURA LIGADOS ENTRE SI ATRAVÉS DE SOLDA EM TODAS AS JUNÇÕES, PROTEÇÃO DA SUPERFÍCIE COM TRATAMENTO ESPECIAL ECOLOGICAMENTE CORRETO ANTICORROSIVO E DESENGRAXANTE, PINTURA POR SISTEMA ELETROSTÁTICO EM EPÓXI-PÓ. TAMPO EM COMPENSADO DE 18MM, REVESTIDO COM LAMINADO MELAMÍNICO DE 0,8MM BRILHO, COR CASCA DE OVO, BORDAS EM PVC TIPO T FIXADO ATRAVÉS DE ENCAIXE, TAMPO FIXADO À ESTRUTURA ATRAVÉS DE 08 PARAFUSOS ATARRAXANTES. DIMENSÕES APROXIMADAS (FORMATO RETANGULAR): 2450MM COMPRIMENTO X 600MM LARGURA X 750MM ALTURA. MARCA MOVESCO, MODELO MV-19MI.	249,52	4.990,40
001 5	40,00	UN	<b>BANCO REFEITÓRIO - ADULTO</b> , COM ESTRUTURA CONFECCIONADA EM TUBO DE AÇO INDUSTRIAL SAE 1006/1020 7/8 (PAREDE 1,20MM) QUE UNIDOS FORMAM PEÇA ÚNICA, ESTRUTURA COM TRAVESSAS HORIZONTAIS ENTRE OS PÉS E MÃO FRANCESA PARA REFORÇO, PÉS COM PONTEIRAS PLÁSTICAS 100% INJETADAS. COMPONENTES QUE FORMAM A ESTRUTURA LIGADOS ENTRE SI ATRAVÉS DE SOLDA EM TODAS AS JUNÇÕES, PROTEÇÃO DA SUPERFÍCIE COM TRATAMENTO ESPECIAL ANTICORROSIVO E DESENGRAXANTE, PINTURA POR SISTEMA ELETROSTÁTICO EM EPÓXI-PÓ. ASSENTO EM COMPENSADO MULTILAMINADO DE 18MM, REVESTIDO COM LAMINADO TIPO FÓRMICA DE 0,8MM BRILHO, NA COR CASCA DE OVO, BORDAS EM PVC TIPO T FIXADAS ATRAVÉS DE ENCAIXE. ASSENTO FIXADO À ESTRUTURA ATRAVÉS DE 8 PARAFUSOS ATARRAXANTES. DIMENSÕES APROXIMADAS (FORMATO RETANGULAR): 2450MM COMPRIMENTO X 300MM LARGURA X 450MM ALTURA. MARCA MOVESCO, MODELO MV-19E.	185,13	7.405,20

# DIÁRIO OFICIAL

ANO III

LAJEADO, QUINTA-FEIRA, 11 DE JANEIRO DE 2018

EDIÇÃO Nº 0430

<b>Ite m</b>	<b>Quan t.</b>	<b>Un</b>	<b>Especificação</b>	<b>Unit. (R\$)</b>	<b>Total (R\$)</b>
001 6	30,00	UN	<b>MESA DE REFEITORIO INFANTIL</b> - ESTRUTURA EM TUBO DE AÇO INDUSTRIAL SAE 1006/1020 PARA OS PÉS EM 30X30 (PAREDE 1,20MM) E REQUADRO SUPERIOR EM TUBO 30X50 (PAREDE 1,20MM) QUE UNIDAS ENTRE SI FORMAM UMA PEÇA ÚNICA, NA PEÇA DO REQUADRO ESTÃO SOLDADOS 6 (SEIS) SUPORTES DE CHAPA DE AÇO (NAS DIMENSÕES APROXIMADAS DE 30X20X2MM) QUE SERVIRÃO PARA FIXAÇÃO DO TAMPO, FECHAMENTO DOS TOPOS COM PONTEIRAS PLÁSTICAS INJETADAS DE APROXIMADAMENTE 30X30 FIXADAS ATRAVÉS DE ENCAIXE. COMPONENTES DA ESTRUTURA LIGADOS ENTRE SI ATRAVÉS DE SOLDA EM TODAS AS JUNÇÕES, PROTEÇÃO DA SUPERFÍCIE COM TRATAMENTO ESPECIAL ANTICORROSIVO E DESENGRAXANTE, PINTURA POR SISTEMA ELETROSTÁTICO EM EPÓXI-PO. TAMPO (2000X600MM) EM COMPENSADO DE 18MM DE ESPESSURA REVESTIDO COM LAMINADO MELAMÍNICO DE 0,8MM DE ESPESSURA, NA COR CASCA DE OVO, E ACABAMENTO DAS BORDAS ATRAVÉS DE 06 PARAFUSOS 4,5X 16. ALTURA DE, APROXIMADAMENTE, 580MM. MARCA MOVESCO, MODELO MV19MI.	282,15	8.464,50
001 7	60,00	UN	<b>BANCO DE REFEITÓRIO INFANTIL</b> - ESTRUTURA EM TUBO DE AÇO INDUSTRIAL SAE 1006/1020 PARA OS PÉS EM 30X30 (PAREDE 1,20MM) E REQUADRO SUPERIOR EM TUBO 30X50 (PAREDE 1,20MM) QUE UNIDAS ENTRE SI FORMAM UMA PEÇA ÚNICA DO REQUADRO ESTÃO SOLDADOS SEIS SUPORTES DE CHAPA DE AÇO NAS DIMENSÕES, APROXIMADAS, DE 30X20X2MM, QUE SERVIRÃO PARA FIXAÇÃO DO TAMPO. FECHAMENTO DOS TOPOS COM PONTEIRAS PLÁSTICAS INJETADAS 30X30 INTERNAS FIXADAS ATRAVÉS DE ENCAIXE.COM- PONENTES QUE FORMAM A ESTRUTURA LIGADOS ENTRE SI ATRAVÉS DE SOLDA EM TODAS AS JUNÇÕES, PROTEÇÃO DA SUPERFÍCIE COM TRATAMENTO ESPECIAL ANTICORROSIVO E DESENGRAXANTE, PINTURA POR SISTEMA ELETROSTÁTICO EM EPÓXI-PO. ASSENTO (2000 X 350MM APROXIMADAMENTE) E ENCOSTO EM COMPENSADO DE 18MM DE ESPESSURA REVESTIDO COM LAMINADO MELAMINICO DE 0,8MM DE ESPESSURA, NA COR CASCA DE OVO, ACABAMENTO DAS BORDAS COM PVC TIPO T FIXADOS ATRAVÉS DE ENCAIXE, FIXADO À ESTRUTURA ATRAVÉS DE 06 PARAFUSOS 4,5X16. ALTURA APROXIMADA DE 340MM, COM ENCOSTO. MARCA MOVESCO, MODELO MV-19C/ENCOSTO.	358,38	21.502,80

# DIÁRIO OFICIAL

ANO III

LAJEADO, QUINTA-FEIRA, 11 DE JANEIRO DE 2018

EDIÇÃO Nº 0430

<b>Item</b>	<b>Quant.</b>	<b>Un</b>	<b>Especificação</b>	<b>Unit. (R\$)</b>	<b>Total (R\$)</b>
0018	50,00	UN	<b>BERÇO INFANTIL</b> - CONFECCIONADO E ESTRUTURADO COM TUBO DE AÇO INDUSTRIAL SEÇÃO CIRCULAR $\frac{3}{4}$ (COM ESPESSURA APROXIMADA DE 1,06MM), COM PÉS CONSTRUÍDOS EM PEÇA ÚNICA, COM A FORMAÇÃO DE ARCO NA CABECEIRA E, EM SEU LADO OPOSTO, CONSTRUÍDO EM FORMA DE REQUADRO. LATERAIS SOLDADAS CONTENDO 10 PEÇAS DE TUBO $\frac{3}{4}$ E, EM CADA CABECEIRA, 5 TUBOS $\frac{3}{4}$ PARA O FECHAMENTO DO BERÇO. BASE COM 3 TRAVESSAS DE TUBO $\frac{3}{4}$ SOLDADAS, QUE SERVEM DE APOIO AO ESTRADO DE AGLOMERADO 15MM OU MDF 15MM (COM APLICAÇÃO DE SELADOR, EM PEÇA ÚNICA COM ORIFÍCIOS DE VENTILAÇÃO). SOLDAGEM EM TODAS AS JUNÇÕES E PINTURA EM EPÓXI-PÓ. 04 PÉS CONTENDO PONTEIRAS PLÁSTICAS INJETADAS EMBUTIDAS NA ESTRUTURA. DIMENSÕES APROXIMADAS : ALTURA DAS CABECEIRAS 116CM; ALTURAS DAS LATERAIS 88CM; COMPRIMENTO 92CM E LARGURA 51CM. MARCA MOVESCO, MODELO MB-3028.	316,80	15.840,00
				<b>TOTAL (R\$)</b>	<b>141.282,90</b>

# DIÁRIO OFICIAL

ANO III

LAJEADO, QUINTA-FEIRA, 11 DE JANEIRO DE 2018

EDIÇÃO Nº 0430

**LOTE 08**

<b>Item</b>	<b>Quant.</b>	<b>Un</b>	<b>Especificação</b>	<b>Unit. (R\$)</b>	<b>Total (R\$)</b>
002 1	200,0 0	UN	<p><b>CLASSE ESCOLAR- SÉRIES INICIAIS:</b> ESTRUTURA EM TUBO DE AÇO INDUSTRIAL 7/8 (PAREDE 1,50MM), ESTRUTURA COM TRÊS TRAVESSAS ENTRE AS PERNAS PARA FINS DE REFORÇO. PÉS COM PONTEIRAS PLÁSTICAS 7/8 INTERNAS FIXADAS ATRAVÉS DE ENCAIXE, DO TIPO BOLA. SOLDAGEM DOS COMPONENTES QUE FORMAM A ESTRUTURA DEVEM SER LIGADOS ENTRE SI, ATRAVÉS DE SOLDA PELO PROCESSO MIG EM TODAS AS JUNÇÕES. PROTEÇÃO DA SUPERFÍCIE COM TRATAMENTO ESPECIAL ECOLOGICAMENTE CORRETO DENOMINADO SISTEMA "NANOCERAMIC". EM MONOVIA AÉREA O PRODUTO É BANHADO POR SISTEMA SPRAY EM VÁRIOS ESTÁGIOS, ANTICORROSIVO E DESENGRAXANTE. PINTURA POR SISTEMA ELETROSTÁTICO EM EPÓXI-PÓ NA COR PRETO, PROCESSO DE CURA EM ESTUFA A 220°C. PEÇA EM FORMA DE "U" EM TUBO 7/8(PAREDE 1,50MM) QUE SERVEM DE APOIO AO GRADIL, QUE É SOLDADO ÀS MESMAS. PORTA LIVROS TIPO GRADIL ARAMADO DE AÇO TREFILADO 1/4 E 3/16 REDONDO. TAMPO EM COMPENSADO MULTILAMINADO DE 18MM REVESTIDO COM LAMINADO MELAMINICO DE 0,8MM TEXTURIZADO. NA COR CASCA DE OVO, BORDAS COM ACABAMENTO EM ALUMÍNIO TIPO "T" EM FORMATO BOLEADO E LISO (DIMENSÕES 19MM X 13MM) NA PARTE QUE É ENCAIXADO NA MADEIRA DUAS RANHURAS DE CADA LADO COM DISTÂNCIA ENTRE ELAS DE 4MM. A LARGURA DA PEÇA ENCAIXADA DE 2MM E COM EXTREMIDADE DAS RANHURAS DE 3,7MM. RAIOS DE CURVATURA DA PARTE BOLEADA DE 12°. FIXAÇÃO DO TAMPO À ESTRUTURA ATRAVÉS DE SEIS PARAFUSOS AUTO-ATARRAXANTES. DIMENSÕES DO TAMPO: FORMATO RETANGULAR 600X450X18MM. ALTURA TOTAL: 590MM. COM CERTIFICADO DE CONFORMIDADE DO INMETRO , Nº SELO C REGISTRO VIGENTE E CERTIFICAÇÃO DE CONFORMIDADE DA QUALIDADE ABNT/INMETRO. MARCA MOVESCO, MODELO MV 12IN.</p>	157,41	31.482,00

# DIÁRIO OFICIAL

ANO III

LAJEADO, QUINTA-FEIRA, 11 DE JANEIRO DE 2018

EDIÇÃO Nº 0430

<b>Ite m</b>	<b>Quan t.</b>	<b>Un</b>	<b>Especificação</b>	<b>Unit. (R\$)</b>	<b>Total (R\$)</b>
002 2	200,0 0	UN	<b>CADEIRA SÉRIES INICIAIS:</b> ESTRUTURA CONFECIONADA EM TUBO DE AÇO INDUSTRIAL SAE 1006/1020, COM SEÇÃO CIRCULAR DE 7/8" DE DIÂMETRO, CHAPA #16 (PAREDE 1,50MM DE ESPESSURA), DOTADA DE 01(UM) REFORÇO TRANSVERSAL EM TUBO 7/8(PAREDE 1,50MM DE ESPESSURA) SOLDADOS NA PARTE INFERIOR DO ASSENTO E 04 TRAVESSAS DE REFORÇO ENTRE AS PERNAS EM TUBO 3/4(PAREDE 1,06MM). SOLDAGEM DOS COMPONENTES QUE FORMAM A ESTRUTURA DEVERÃO SER LIGADOS ENTRE SI ATRAVÉS DE SOLDA PELO SISTEMA MIG EM TODAS AS JUNÇÕES. PROTEÇÃO DA SUPERFÍCIE COM TRATAMENTO ESPECIAL ECOLOGICAMENTE CORRETO DENOMINADO SISTEMA "NANO-CERAMIC". EM MONOVIA AÉREA O PRODUTO É BANHADO POR SISTEMA SPRAY EM VÁRIOS ESTÁGIOS, ANTI-CORROSIVO E DESENGRAXANTE. PINTURA POR SISTEMA ELETROSTÁTICO EM EPÓXI-PÓ NA COR PRETO, PROCESSO DE CURA EM ESTUFA A 220°C. FECHAMENTO DOS TOPOS DOS TUBOS (INCLUSIVE OS PÉS) COM PONTEIRAS EM POLIPROPILENO INJETADO DE ALTA DENSIDADE, FIXADOS NA ESTRUTURA ATRAVÉS DE ENCAIXE DO TIPO "BOLA". ASSENTO(340X310X10MM) E ENCOSTO(340X160X10MM) EM COMPENSADO MULTILAMINADO ANATÔMICO REVESTIDO COM LAMINADO MELAMÍNICO TEXTURIZADO,NA COR CASCA DE OVO, FIXADOS A ESTRUTURA ATRAVÉS DE 8 REBITES DE ALUMÍNIO 6.2X25 (4 NO ASSENTO E 4 NO ENCOSTO). ALTURA DO ASSENTO EM RELAÇÃO AO PISO 350MM E ALTURA DO ENCOSTO EM RELAÇÃO AO PISO 680MM. COM CERTIFICADO DE CONFORMIDADE DO INMETRO , Nº SELO C REGISTRO VIGENTE E CERTIFICAÇÃO DE CONFORMIDADE DA QUALIDADE ABNT/INMETRO. MARCA MOVESCO, MODELO MV-22IN.	117,81	23.562,00

# DIÁRIO OFICIAL

ANO III

LAJEADO, QUINTA-FEIRA, 11 DE JANEIRO DE 2018

EDIÇÃO Nº 0430

<b>Ite m</b>	<b>Quan t.</b>	<b>Un</b>	<b>Especificação</b>	<b>Unit. (R\$)</b>	<b>Total (R\$)</b>
002 3	170,0 0	UN	<b>CADEIRA ESCOLAR INFANTIL:</b> ESTRUTURA EM TUBO DE AÇO 7/8" CHAPA #16 (PAREDE 1,50mm), DOTADA DE 01(UM) REFORÇO TRANSVERSAL EM TUBO 7/8(PAREDE 1,50mm) SOLDADOS NA PARTE INFERIOR DO ASSENTO E 04 TRAVESSAS DE REFORÇO ENTRE AS PERNAS EM TUBO 3/4(PAREDE 1,06mm). SOLDAGEM PELO PROCESSO MIG EM TODAS AS JUNÇÕES. TRATAMENTO ESPECIAL ANTIICORROSIVO E DESENGRAXANTE. PINTURA EM EPÓXI-PÓ NA COR PRETO, PROCESSO DE CURA EM ESTUFA A 220°C. FECHAMENTO DOS TOPOS DOS TUBOS (INCLUSIVE OS PÉS) COM PONTEIRAS DE POLIPROPILENO INJETADO DE ALTA DENSIDADE, FIXADOS NA ESTRUTURA ATRAVÉS DE ENCAIXE DO TIPO "BOLA". ASSENTO(340x310x10mm) E ENCOSTO(340x160x10mm) EM COMPENSADO MULTILAMINADO ANATÔMICO REVESTIDO COM LAMINADO MELAMÍNICO TEXTURIZADO, NA COR CASCA DE OVO, FIXADOS À ESTRUTURA ATRAVÉS DE 8 REBITES DE ALUMÍNIO 6.2x25 (4 NO ASSENTO E 4 NO ENCOSTO). ALTURA DO ASSENTO AO CHÃO 350mm E ALTURA DO ENCOSTO AO CHÃO 680mm. COM CERTIFICADO DE CONFORMIDADE DO INMETRO , Nº SELO C REGISTRO VIGENTE E CERTIFICAÇÃO DE CONFORMIDADE DA QUALIDADE ABNT/INMETRO. MARCA MOVESCO, MODELO MV-22IN.	117,81	20.027,70
002 4	25,00	UN	<b>MESA COLETIVA INFANTIL:</b> ESTRUTURA DOS PÉS EM TUBO DE AÇO 30X30(PAREDE 1,20MM) E 20X30(PAREDE 1,06) PARA REQUADRO (800X800MM), FECHAMENTO COM PONTEIRAS PLÁSTICAS 30X30 EM POLIPROPILENO. SISTEMA DE SOLDAGEM PROCESSO MIG UNINDO TODAS AS PARTES METÁLICAS. PROTEÇÃO DA SUPERFÍCIE COM TRATAMENTO ESPECIAL ANTICORROSIVO E DESENGRAXANTE. PINTURA EM EPÓXI-PÓ, PROCESSO DE CURA EM ESTUFA A 220°C. TAMPO (1000MM DE DIÂMETRO) EM MDF DE 18MM, REVESTIDO COM LAMINADO MELAMÍNICO DE 0,8MM DE ESPESSURA. BORDAS COM ACABAMENTO EM ALUMÍNIO TIPO "T" EM FORMATO BOLEADO E LISO (DIMENSÕES 19MM X 13MM) NA PARTE QUE É ENCAIXADO NA MADEIRA DUAS RANHURAS DE CADA LADO COM DISTÂNCIA ENTRE ELAS DE 4MM. A LARGURA DA PEÇA ENCAIXADA DE 2MM E COM EXTREMIDADE DAS RANHURAS DE 3,7MM. RAIOS DE CURVATURA DA PARTE BOLEADA DE 12°. TAMPO FIXADO À ESTRUTURA ATRAVÉS DE 08 PARAFUSOS 4.5X45PHP ATARRAXANTES. ALTURA: 580MM. COM CERTIFICAÇÃO DE CONFORMIDADE DA QUALIDADE ABNT INMETRO. MARCA MOVESCO, MODELO MV-14.	230,67	5.766,75
				TOTAL (R\$)	<b>80.838,45</b>

# DIÁRIO OFICIAL

ANO III

LAJEADO, QUINTA-FEIRA, 11 DE JANEIRO DE 2018

EDIÇÃO Nº 0430

## LOTE 11

<b>Ite m</b>	<b>Quan t.</b>	<b>Un</b>	<b>Especificação</b>	<b>Unit. (R\$)</b>	<b>Total (R\$)</b>
003 2	2.780, 00	UN	<b>COLCHONETE 1,30X0,60M</b> - ESPESSURA 10CM, ESPUMA DE COR BRANCA DE PRIMEIRA QUALIDADE, DENSIDADE 23, REVESTIDO EM CORINO, COM SUSPIROS LATERAIS E SELO CONTENDO ESPECIFICAÇÕES DE DENSIDADE E MEDIDAS DO PRODUTO. MARCA ECOESPUMA.	174,24	484.387, 20
003 3	60,00	UN	<b>COLCHAO PARA BERÇO INFANTIL</b> - CONFECCIONADO EM ESPUMA DE COR BRANCA DE PRIMEIRA QUALIDADE, DENSIDADE 23, REVESTIDO EM CORINO, FECHAMENTO COM ZIPER, SUSPIROS LATERAIS E SELO CONTENDO ESPECIFICAÇÕES DE DENSIDADE E MEDIDAS DO PRODUTO. DIMENSÕES APROXIMADAS: 90 CM COMPRIMENTO X 50 LARGURA X 10CM ESPESSURA. MARCA ECOESPUMA.	123,75	7.425,00
				TOTAL (R\$)	<b>491,812 ,20</b>

# *DIÁRIO OFICIAL*

ANO III

LAJEADO, QUINTA-FEIRA, 11 DE JANEIRO DE 2018

EDIÇÃO Nº 0430

## **MUNICÍPIO DE LAJEADO/RS PREGÃO ELETRÔNICO 47-07/2017 – RP**

Objeto: REGISTRO DE PREÇOS PARA AQUISIÇÃO, SOB DEMANDA, DE MATERIAIS E EQUIPAMENTOS PARA ÀS ESCOLAS DO MUNICÍPIO DE LAJEADO. A sessão pública ocorrerá no dia 25 de janeiro de 2018, às 14h00, no portal [www.portaldecompraspublicas.com.br](http://www.portaldecompraspublicas.com.br). O edital e seus anexos podem ser obtidos através do portal [www.lajeado.rs.gov.br](http://www.lajeado.rs.gov.br) e [www.portaldecompraspublicas.com.br](http://www.portaldecompraspublicas.com.br), ou poderão ser solicitados pelo e-mail [procuradoria.licitacao@lajeado.rs.gov.br](mailto:procuradoria.licitacao@lajeado.rs.gov.br). Lajeado/RS, 11 de janeiro de 2018. Eliana Ahlert Heberle - CRA/RS 016176 – Coordenadora Especial de Governo.

# ***DIÁRIO OFICIAL***

ANO III

LAJEADO, QUINTA-FEIRA, 11 DE JANEIRO DE 2018

EDIÇÃO Nº 0430

**PREFEITURA MUNICIPAL DE LAJEADO  
SECRETARIA DA SAÚDE  
VIGILÂNCIA SANITÁRIA**

Em cumprimento ao disposto no artigo 37 da Lei Federal Nº 6.437, de 20 de agosto de 1977, a Vigilância Sanitária do município de Lajeado/RS, torna pública a seguinte DECISÃO FINAL em Processo Administrativo Sanitário:

Processo nº: 7561/2017

Autuada: Drogaria Dosesi Ltda

CNPJ: 00.171.814/0014-03

Data da Autuação: 23 de março de 2017

Localidade: R. Carlos Von Koseritz, nº 462 – Bairro Centro – Lajeado/RS

Dispositivos legais transgredidos e tipificação da infração: artigo 41 da Portaria nº 344/1998. A infração está tipificada no Artigo 10, inciso XII, da Lei Federal nº 6437/77

Decisão Final: não havendo envio de recurso em tempo hábil por parte do autuado fica estabelecida a decisão final, irrecorrível, aplicada pela Coordenação da Atenção Básica.

Data da Decisão: 14 de julho de 2017

Penalidade Imposta: Advertência

Lajeado, 11 de janeiro de 2018

# ***DIÁRIO OFICIAL***

ANO III

LAJEADO, QUINTA-FEIRA, 11 DE JANEIRO DE 2018

EDIÇÃO Nº 0430

**PREFEITURA MUNICIPAL DE LAJEADO  
SECRETARIA DA SAÚDE  
VIGILÂNCIA SANITÁRIA**

Em cumprimento ao disposto no artigo 37 da Lei Federal Nº 6.437, de 20 de agosto de 1977, a Vigilância Sanitária do município de Lajeado/RS, torna pública a seguinte DECISÃO FINAL em Processo Administrativo Sanitário:

Processo nº: 14289/2016

Autuada: Marlene Damer Scheffer

CPF: 622.734.850-34

Data da Autuação: 18 de maio de 2016

Localidade: Rua Miguel Raymundo Schauen, nº 871 – Bairro Olarias – Lajeado/RS

Dispositivos legais transgredidos e tipificação da infração: artigo 6º, inciso XX e parágrafo único do Decreto Estadual Nº 23.430/74. A infração está tipificada no artigo 10, incisos III, da Lei Federal nº 6437/77

Decisão Final: não havendo envio de recurso em tempo hábil por parte do autuado fica estabelecida a decisão final, irrecorrível, aplicada pelo Secretário da saúde.

Data da Decisão: 26 de dezembro de 2016

Penalidade Imposta: Advertência

Lajeado, 11 de janeiro de 2018